

ФЧ



КОПИЯ

ПРАВИТЕЛЬСТВО САНКТ-ПЕТЕРБУРГА

КОМИТЕТ ИМУЩЕСТВЕННЫХ ОТНОШЕНИЙ САНКТ-ПЕТЕРБУРГА
РАСПОРЯЖЕНИЕ ОКУД

03. 11. 2017

№ 2103-рз

Об условиях приватизации объекта нежилого фонда
одновременно с отчуждением земельного участка по
адресу: Санкт-Петербург, город Павловск,
Госпитальная улица, дом 15а, литера А

В соответствии с Федеральным законом от 21.12.2001 № 178-ФЗ «О приватизации государственного и муниципального имущества», Законом Санкт-Петербурга от 10.03.2005 № 59-15 «О приватизации государственного имущества Санкт-Петербурга» и на основании распоряжения Комитета по управлению городским имуществом от 03.08.2006 № 233-р «Об организации взаимодействия структурных подразделений Комитета имущественных отношений Санкт-Петербурга и акционерного общества «Фонд имущества Санкт-Петербурга» при подготовке решений об условиях приватизации (продажи) объектов недвижимости»:

1. Осуществить приватизацию объекта нежилого фонда, являющегося имуществом казны Санкт-Петербурга, по адресу: Санкт-Петербург, город Павловск, Госпитальная улица, дом 15а, литера А, общей площадью 42,2 кв.м, кадастровый номер 78:42:0016228:2005 (далее – Объект).

2. Осуществить одновременно с приватизацией Объекта продажу земельного участка из земель населенных пунктов, расположенного по адресу: Санкт-Петербург, город Павловск, Госпитальная улица, дом 15а, литера А, площадью 69 кв.м, кадастровый номер 78:42:0016228:2002, занимаемого Объектом и необходимого для его использования (далее – Земельный участок).

3. Утвердить перечень обременений (ограничений) Объекта и Земельного участка, подлежащих включению в информационное сообщение и договор купли-продажи, согласно приложению.

4. Определить:

4.1. Способ приватизации Объекта и Земельного участка: продажа государственного имущества на аукционе.

4.2. Форму подачи предложений о цене: открытая.

4.3. Форму платежа: единовременно.

4.4. Срок продажи: IV кв. 2017 года - III кв. 2018 года.

5. Считать настоящее распоряжение решением об условиях приватизации.

6. Акционерному обществу «Фонд имущества Санкт-Петербурга»:

6.1. Обеспечить проведение оценки рыночной стоимости Объекта и Земельного участка с учетом обременений (ограничений), указанных в пункте 3 распоряжения, и осуществить необходимые действия по реализации пунктов 1, 2, 4 распоряжения.

6.2. Обеспечить ознакомление претендентов на участие в торгах с обременениями (ограничениями), указанными в пункте 3 настоящего распоряжения, и условиями договора купли-продажи.

7. Контроль за выполнением распоряжения оставляю за собой.

Заместитель
председателя Комитета



А.В.Герман

Приложение
к распоряжению КИО

от « 03 » 11 2017 г.

№ 2103-рз

Перечень обременений (ограничений) Объекта и Земельного участка

Наименование объекта	Обременения
<p>Здание по адресу: Санкт-Петербург, город Павловск, Госпитальная улица, дом 15а, литера А, общей площадью 42,2 кв.м, кадастровый номер 78:42:0016228:2005</p>	<p>В соответствии с Генеральным планом Санкт-Петербурга, утвержденным Законом Санкт-Петербурга от 22.12.2005 № 728-99, Объект находится в зоне 2ЖД - зоне малоэтажной многоквартирной жилой застройки с включением объектов общественно-деловой застройки и инженерной инфраструктуры, связанных с обслуживанием данной зоны.</p> <p>В соответствии с постановлением Правительства Санкт-Петербурга от 21.06.2016 № 524 «О Правилах землепользования и застройки Санкт-Петербурга» Объект находится в территориальной зоне Т2ЖД2 - многофункциональной зоне малоэтажных многоквартирных жилых домов и объектов общественно-деловой застройки, расположенных в границах исторической застройки пригородов с включением объектов инженерной инфраструктуры.</p> <p>В соответствии с Законом Санкт-Петербурга от 19.01.2009 № 820-7 «О границах объединенных зон охраны объектов культурного наследия, расположенных на территории Санкт-Петербурга, режимах использования земель и требованиях к градостроительным регламентам в границах указанных зон» Объект расположен в границах Единой охранной зоны 2 (участок ОЗ-2(42)09), в связи с чем в отношении Объекта действуют ограничения, установленные для указанной зоны охраны.</p>
<p>Земельный участок из земель населенных пунктов по адресу: Санкт-Петербург, город Павловск, Госпитальная улица, дом 15а, литера А, площадью 69 кв.м, кадастровый номер 78:42:0016228:2002</p>	<p>В соответствии с Генеральным планом Санкт-Петербурга, утвержденным Законом Санкт-Петербурга от 22.12.2005 № 728-99, Земельный участок находится в зоне 2ЖД - зоне малоэтажной многоквартирной жилой застройки с включением объектов общественно-деловой застройки и инженерной инфраструктуры, связанных с обслуживанием данной зоны.</p> <p>В соответствии с постановлением Правительства Санкт-Петербурга от 21.06.2016 № 524 «О Правилах землепользования и застройки Санкт-Петербурга» Земельный участок находится в территориальной зоне Т2ЖД2 - многофункциональной зоне малоэтажных многоквартирных жилых домов и объектов общественно-деловой застройки, расположенных в границах исторической застройки пригородов с включением объектов инженерной инфраструктуры.</p> <p>В соответствии с Законом Санкт-Петербурга от 19.01.2009 № 820-7 «О границах объединенных зон охраны объектов культурного наследия, расположенных на территории Санкт-Петербурга, режимах использования земель и требованиях к градостроительным регламентам в границах указанных зон» Земельный участок расположен в границах Единой охранной зоны 2 (участок ОЗ-2(42)09), в связи с чем в отношении Земельного участка действуют ограничения, установленные для указанной зоны охраны.</p> <p>На Земельный участок распространяются следующие ограничения (обременения) в использовании:</p> <ul style="list-style-type: none">- охранная зона объектов культурного наследия.

филиал федерального государственного бюджетного учреждения «Федеральная кадастровая палата
Федеральной службы государственной регистрации, кадастра и картографии» по Санкт-Петербургу

(полное наименование органа кадастрового учета)

КП.1

КАДАСТРОВЫЙ ПАСПОРТ

Здания
(вид объекта недвижимого имущества)

Лист №	1	Всего листов:	2
--------	---	---------------	---

"30" ноября 2015 г. № 78/201/15-307932	
Кадастровый номер:	78:42:0016228:2005
Номер кадастрового квартала:	78:42:0016228
Предыдущие номера:	78:42:16228:2002:8
Дата внесения номера в государственный кадастр недвижимости:	29.08.2012

Описание объекта недвижимого имущества:

1	Адрес (описание местоположения):	Санкт-Петербург, город Павловск, Госпитальная улица, дом 15а, литера А		
2	Основная характеристика:	площадь	42.2	кв.м
		(тип)	(значение)	(единица измерения)
3	Назначение:	Нежилое здание		
4	Наименование:	—		
5	Количество этажей, в том числе подземных этажей :	1		
6	Материал наружных стен:	Кирпичные		
7	Год ввода в эксплуатацию (завершения строительства):	1961		
8	Кадастровая стоимость (руб.):	229600.52		
9	Кадастровый номер земельного участка (участков), в пределах которого расположен объект недвижимого имущества:	78:42:0016228:2002		
10	Степень готовности объекта незавершенного строительства (%)	—		
11	Кадастровые номера помещений, расположенных в здании или сооружении:	78:42:0016228:2089		
12	Сведения о правах:	—		
13	Сведения о включении в реестр объектов культурного наследия:	—		
14	Особые отметки:	—		
15	Сведения о кадастровых инженерах:	—		
16	Дополнительные сведения:			
	16.1	Кадастровые номера объектов недвижимости, образованных с объектом недвижимости	—	
	16.2	Кадастровые номера объектов недвижимости, образованных из объекта недвижимости	—	
16.3	Кадастровые номера объектов, подлежащих снятию с кадастрового учета	—		
17	Характер сведений государственного кадастра недвижимости (статус записи об объекте): Сведения об объекте недвижимости имеют статус ранее учтенные			

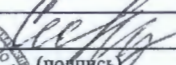
инженер I категории		Н. В. Сесина
(полное наименование должности)	(подпись)	(инициалы, фамилия)



КАДАСТРОВЫЙ ПАСПОРТ

Здания (вид объекта недвижимого имущества)	
---	--

Лист №	2	Всего листов:	2
--------	---	---------------	---

"30" ноября 2015 г. № 78/201/15-307932	
Кадастровый номер:	78:42:0016228:2005

Схема расположения объекта недвижимого имущества на земельном участке(ах):

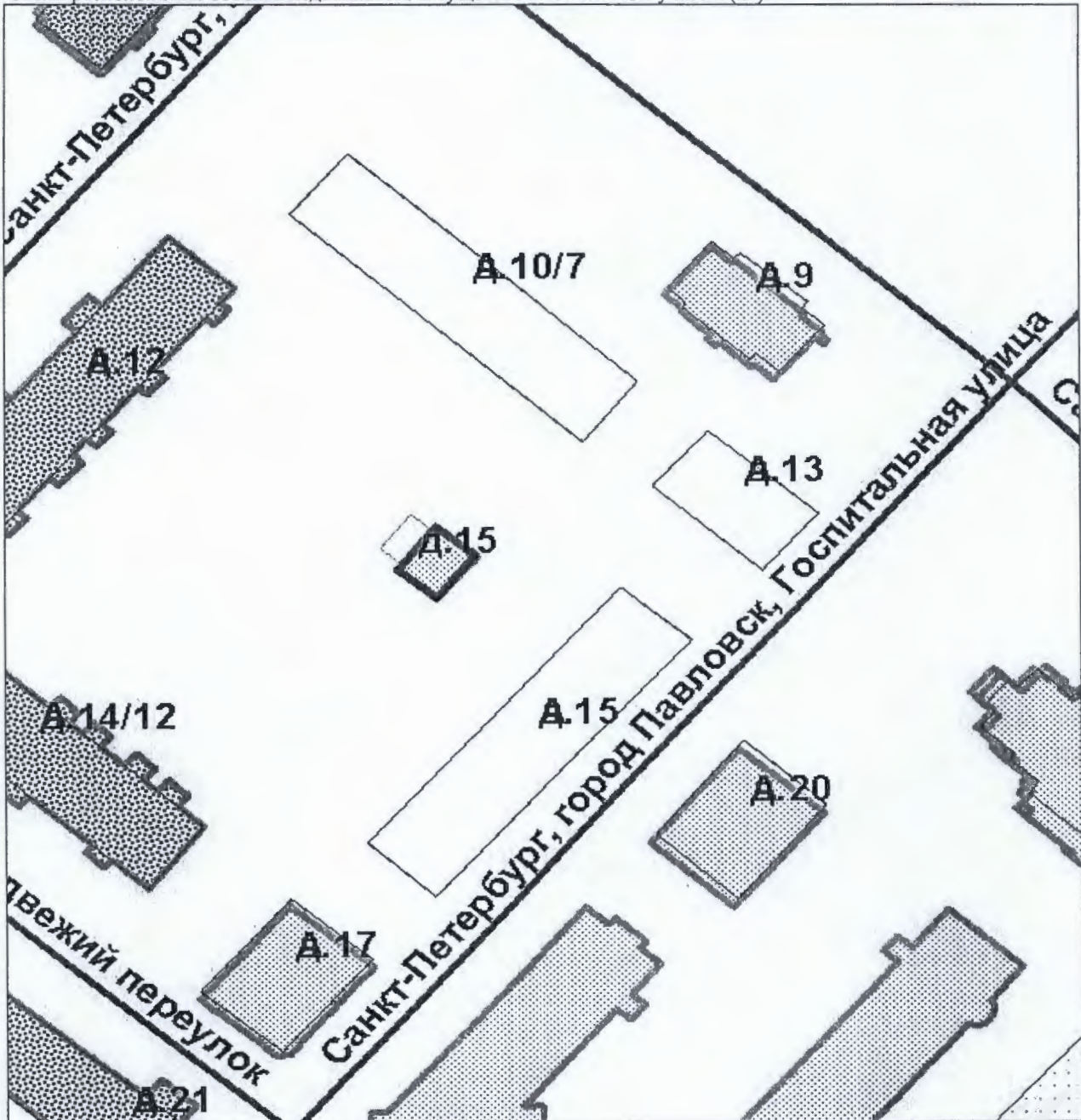

Масштаб 1:

инженер I категории (полное наименование должности)	<i>[Signature]</i> (подпись)	Н. В. Сесина (инициалы, фамилия)
--	---------------------------------	-------------------------------------





МЧС РОССИИ

**ГЛАВНОЕ УПРАВЛЕНИЕ
МИНИСТЕРСТВА РОССИЙСКОЙ ФЕДЕРАЦИИ
ПО ДЕЛАМ ГРАЖДАНСКОЙ ОБОРОНЫ,
ЧРЕЗВЫЧАЙНЫМ СИТУАЦИЯМ И ЛИКВИДАЦИИ
ПОСЛЕДСТВИЙ СТИХИЙНЫХ БЕДСТВИЙ
ПО Г. САНКТ-ПЕТЕРБУРГУ
(Главное управление МЧС России
по г. Санкт-Петербургу)**

наб. р. Мойки, 85, г. Санкт-Петербург, 190000
тел. (812) 718-25-05, факс (812) 571-53-34

Начальнику Управления
нежилого фонда
Комитета имущественных отношений
Санкт-Петербурга

Н.Г. Барбаровой

Смольный проезд, д. 1, лит. Б
Санкт-Петербург, 191060

1406 2016 № 8041-5-1-1

- На № 54404-21 от 23.05.2016 - Кариевой АЮ
- № 54398-18 от 23.05.2016 - Кудряшова СВ
- № 54389-39 от 23.05.2016 - Воробьева ДЮ
- № 54381-21 от 23.05.2016 - Курганова ТА

О предоставлении учетных данных

АМУ 23.06.16

15.06.2016

Уважаемая Наталья Георгиевна!

На Ваш запрос-сообщаю, что по учетным данным Главного управления МЧС России по Санкт-Петербургу объекты недвижимости, расположенные по адресам:
Санкт-Петербург, Невский пр., д. 13/9, лит. А, пом. 7-Н (1 этаж);
✓ Санкт-Петербург, г. Павловск, ул. Госпитальная, д. 15а, лит. А;
Санкт-Петербург, пос. Парголово, Торфяное, Кооперативная ул., д. 17, лит. В;
Санкт-Петербург, пос. Парголово, ул. Первого Мая, д. 109, лит. А;
Санкт-Петербург, пр. Народного ополчения, д. 115, лит. А, пом. 4-Н;
Санкт-Петербург, ул. Якубовича, д. 14, лит. А, пом. 1-Н (1 этаж)
не являются объектами гражданской обороны.

Первый заместитель
начальника Главного управления

В.И. Бирючков

Красавцев Р.А.
578-42-01

КМО СЛ
№ 74617-21



ПРАВИТЕЛЬСТВО САНКТ-ПЕТЕРБУРГА

**КОМИТЕТ ПО ГОСУДАРСТВЕННОМУ КОНТРОЛЮ, ИСПОЛЬЗОВАНИЮ И ОХРАНЕ
ПАМЯТНИКОВ ИСТОРИИ И КУЛЬТУРЫ**

пл. Ломоносова, д.1, Санкт-Петербург, 191023. Тел. (812) 315-43-03, (812) 571-64-31, факс (812) 710-42-45
e-mail: kgiop@gov.spb.ru http://www.gov.spb.ru
ОКПО 00086941 ОКОГУ 23310 ОГРН 1037843025527 ИНН/КПП 7832000069/784001001

26.01.2017 № 04-22-218 -С
На № 354/30 от 23.01.2017

АО "Фонд имущества Санкт-Петербурга"

СПРАВКА

Комитет по государственному контролю, использованию и охране памятников истории и культуры сообщает, что объект по адресу: **Санкт-Петербург, город Павловск, Госпитальная улица, дом 15а, литера А** не относится ни к числу выявленных объектов культурного наследия, ни к числу объектов культурного наследия федерального, регионального или местного (муниципального) значения.

Объект расположен в границах зон охраны и (или) защитных зон объектов культурного наследия на территории Санкт-Петербурга: Единая охранный зона 2 (участок ОЗ-2(42)09).

Требования по сохранению исторических зданий* и режим использования земель в границах зон охраны объектов культурного наследия на территории Санкт-Петербурга установлен Законом Санкт-Петербурга от 19.01.2008 г. № 820-7 "О границах зон охраны объектов культурного наследия на территории Санкт-Петербурга и режимах использования земель в границах указанных зон и о внесении изменений в закон Санкт-Петербурга "О Генеральном плане Санкт-Петербурга и границах зон охраны объектов культурного наследия на территории Санкт-Петербурга"

В соответствии с п.1 статьи 34.1. Федерального закона от 25.06.2002 № 73-ФЗ "Защитными зонами объектов культурного наследия являются территории, которые прилегают к включенным в реестр памятникам и ансамблям (за исключением указанных в пункте 2 настоящей статьи объектов культурного наследия) и в границах которых в целях обеспечения сохранности объектов культурного наследия и композиционно-видовых связей (панорам) запрещаются строительство объектов капитального строительства и их реконструкция, связанная с изменением их параметров (высоты, количества этажей, площади), за исключением строительства и реконструкции линейных объектов"

* Исторические здания – здания (строения, сооружения) различных исторических периодов не состоящие на государственной охране как объекты культурного наследия: в центральных районах – построенные до 1917 г.; в остальных районах – до 1957 г. и деревянные 1-2 этажные здания построенные до 1917 г. (год постройки включительно).

Начальник отдела информации об объектах культурного наследия и режимах зон охраны

Исполнитель



Е.В. Коробкова

С.Е. Иванов

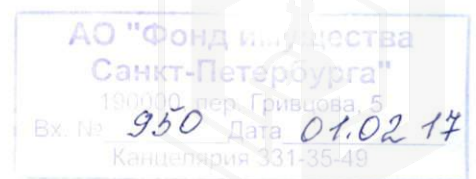



К-т по природопользованию

№ 01-1849/17-0-1

от 01.02.2017



ПРАВИТЕЛЬСТВО САНКТ-ПЕТЕРБУРГА

КОМИТЕТ ПО ПРИРОДОПОЛЬЗОВАНИЮ,
ОХРАНЕ ОКРУЖАЮЩЕЙ СРЕДЫ И ОБЕСПЕЧЕНИЮ
ЭКОЛОГИЧЕСКОЙ БЕЗОПАСНОСТИ

ул. Чайковского, д. 20, литера В, Санкт-Петербург, 191123
тел. (812) 417-59-02, факс (812) 417-59-09
E-mail: dep@kpoos.gov.spb.ru

ОКПО 00087159 ОКОГУ 2300228 ОГРН 1037828007030

ИНН/КПП 7815015523/784101001

01.02.2017 № 01-1849/17-0-1
На № 350/30 от 23.01.2017

Заместителю генерального
директора – начальнику
Управления приватизации,
арендных отношений
и реализации объектов
жилого фонда
АО «Фонд имущества
Санкт-Петербурга»

И.В. Жинкину

О предоставлении информации

Уважаемый Илья Владимирович!

Комитет по природопользованию, охране окружающей среды и обеспечению экологической безопасности (далее – Комитет) рассмотрел Ваше обращение о предоставлении информации о наличии (отсутствии) особо охраняемых природных территорий (далее – ООПТ) на территории земельного участка, расположенного по адресу: Санкт-Петербург, город Павловск, Госпитальная улица, дом 15а, литера А, кадастровый номер 78:42:0016228:2002, и сообщает следующее.

Указанный земельный участок не входит в границы существующих и планируемых к созданию ООПТ.

Дополнительно сообщаем Вам о том, что на запрашиваемом земельном участке отсутствуют пункты наблюдения за состоянием окружающей среды, входящие в территориальную систему наблюдения за состоянием окружающей среды на территории Санкт-Петербурга, объекты государственных мелиоративных систем и отдельно расположенные гидротехнические сооружения, водные объекты, водоохраные зоны, прибрежные защитные полосы и береговые полосы водных объектов.

Заместитель председателя Комитета

Севастьянова О.В.
417-59-20



И.А. Серебрицкий





КГИОП СПб
№ 04-23-242/17-0-1
от 02.02.2017



ПРАВИТЕЛЬСТВО САНКТ-ПЕТЕРБУРГА
**КОМИТЕТ ПО ГОСУДАРСТВЕННОМУ
КОНТРОЛЮ, ИСПОЛЬЗОВАНИЮ
И ОХРАНЕ ПАМЯТНИКОВ ИСТОРИИ
И КУЛЬТУРЫ**

пл. Ломоносова, д.1, Санкт-Петербург, 191023
Тел. (812) 315-43-03, (812) 571-64-31, факс (812) 710-42-45
e-mail: kgiop@gov.spb.ru
http://www.gov.spb.ru

ОКПО 00086941 ОКОГУ 23310 ОГРН 1037843025527
ИНН/КПП 7832000069/782501001

02 ФЕР 2017 № 04-23-242 - 1

На № 353/30 от 23.01.2017

Пер. № 04-23-242 от 26.01.2017

Заместителю генерального директора-
начальнику управления приватизации,
арендных отношений и реализации
объектов жилого фонда
АО «Фонд имущества Санкт-Петербурга»

И.В.Жинкину

пер. Гривцова, 5, СПб, 190000

КГИОП сообщает, что земельный участок по адресу: **Санкт-Петербург, г. Павловск, Госпитальная улица, дом 15а, литера А** расположен в границах охранной зоны ОЗ-2(42)09 объектов культурного наследия, расположенных за пределами исторически сложившихся центральных районов Санкт-Петербурга (Пушкинский район).

Согласно Закону Санкт-Петербурга от 24.12.2008 № 820-7 «О границах зон охраны объектов культурного наследия на территории Санкт-Петербурга и режимах использования земель в границах указанных зон и о внесении изменений в Закон Санкт-Петербурга «О Генеральном плане Санкт-Петербурга и границах зон охраны объектов культурного наследия на территории Санкт-Петербурга» *(с учетом изменений на 15.01.2017)* на территории ОЗ-2:

1. Общие требования режима использования земель в границах единой зоны регулирования застройки и хозяйственной деятельности ОЗ-2.

1.1. На территории ОЗ-2 устанавливаются следующие запреты:

1.1.1. Запрещается строительство объектов капитального строительства, за исключением случаев сохранения и восстановления (регенерации) историко-градостроительной и (или) природной среды объекта культурного наследия (восстановление, воссоздание, восполнение частично или полностью утраченных элементов и (или) характеристик историко-градостроительной и (или) природной среды) после получения положительного заключения государственного органа охраны объектов культурного наследия.

1.1.2. Запрещается размещение объектов, оказывающих негативное воздействие на окружающую среду, I и II категории в соответствии с Федеральным законом от 10 января 2002 года № 7-ФЗ «Об охране окружающей среды».

1.1.3. Запрещается снос (демонтаж) исторических зданий. Настоящий запрет не распространяется на случаи разборки отдельных строительных конструкций, аварийное состояние которых установлено в соответствии с требованиями действующих документов по стандартизации (в том числе межгосударственных стандартов).

Правообладатель земельного участка, на котором располагалось историческое здание, формирующее уличный фронт, обязан осуществить его восстановление в части внешнего облика, воспринимаемого с открытых городских пространств, в случае полной или частичной утраты исторического здания, в том числе в результате разборки отдельных строительных конструкций, аварийное состояние которых было установлено в соответствии с требованиями действующих документов по стандартизации (в том числе межгосударственных стандартов).

Регистровый номер

3480

АО «Фонд имущества
Санкт-Петербурга»

190000, пер. Гривцова, 5

Вх. № 1218 Дата 07.02.17

1.1.4. Запрещается изменение внешнего облика исторических зданий, а также восстановленных объектов исторической застройки, за исключением случаев, предусмотренных настоящим пунктом.

В отношении исторических зданий, а также восстановленных объектов исторической застройки может выполняться:

а) увеличение высоты дворовых корпусов и зданий, формирующих внутриквартальную застройку, но не выше меньшего по высоте из лицевых корпусов, расположенных перед соответствующим дворовым корпусом (зданием);

б) устройство мансард с повышением отметки конька не более чем на 1 м:

на лицевых корпусах при условии сохранения конфигурации лицевого ската крыши и угла наклона, размеров и конфигурации исторических проемов, расположенных на лицевом скате крыши, а также исторических проемов, визуалью воспринимаемых с открытых городских пространств;

на воспринимаемых с открытых городских пространств дворовых корпусах и зданиях, формирующих внутриквартальную застройку, в том числе с частичным изменением конфигурации крыши при условии сохранения угла наклона, размеров и конфигурации исторических проемов, визуалью воспринимаемых с открытых городских пространств;

в) устройство мансард на не воспринимаемых с открытых городских пространств дворовых корпусах и зданиях, формирующих внутриквартальную застройку;

г) перекрытие дворовых пространств, не превышающее существующую высотную отметку крыши меньшего по высоте из лицевых корпусов, расположенного непосредственно перед соответствующим дворовым пространством;

д) локальные изменения архитектурного решения лицевых фасадов после получения положительного заключения государственного органа охраны объектов культурного наследия;

е) изменение дворовых фасадов;

ж) восстановление утраченных элементов исторического архитектурного решения после получения положительного заключения государственного органа охраны объектов культурного наследия.

1.1.5. Запрещается размещение инженерного оборудования зданий на лицевых фасадах исторических зданий, а также восстановленных объектов исторической застройки.

1.1.6. Запрещается размещение рекламных и информационных конструкций на крышах исторических зданий.

1.2. На территории ОЗ-2 устанавливаются следующие ограничения:

1.2.1. Ремонт, реконструкция, строительство, допускаемые Режимом, должны предусматривать понижение уровня культурного слоя улиц и дворовых пространств (в пределах, не наносящих ущерба существующей застройке и археологическому слою), восстановление цоколей, отмосток и мощения с дренированием грунта, а также водоотвод от соответствующего здания, строения, сооружения.

Ремонт лицевых фасадов исторических зданий должен предусматривать устранение диссонирующих элементов фасада.

1.2.2. Строительство, реконструкция зданий, строений и сооружений, допускаемые Режимом, осуществляются после получения положительного заключения государственного органа охраны объектов культурного наследия.

1.2.3. Размещение объектов инженерной и транспортной инфраструктур осуществляется после получения положительного заключения государственного органа охраны объектов культурного наследия и при условии обеспечения сохранности примыкающих объектов культурного наследия, выявленных объектов культурного наследия, исторических зданий.

1.2.4. Параметры формата рекламного (информационного) поля отдельно стоящих рекламных и информационных конструкций, за исключением рекламных и информационных тумб, не должны превышать следующих значений:

ширина – 1,2 м;

высота – 1,8 м.

Параметры формата рекламного (информационного) поля рекламных и информационных тумб не должны превышать следующих значений:

ширина – 1,4 м;

высота – 3 м.

1.2.5. Рекламные и информационные конструкции могут размещаться на фасадах исторических зданий и восстановленных объектов исторической застройки при условии сохранения характеристик исторической среды, указанных в приложении 1 к Режимам, а также соблюдения требований, указанных в пункте 1.2.6 настоящего письма.

1.2.6. Требования к рекламным и информационным конструкциям, размещаемым на фасадах исторических зданий и восстановленных объектов исторической застройки:

а) суммарная площадь всех рекламных и информационных конструкций на фасаде должна составлять не более 10 кв. м;

б) информационное поле настенных и отнесенных вывесок, настенных указателей информационных конструкций должно выполняться из отдельных элементов (букв, обозначений, декоративных элементов и т.д.) без использования непрозрачной основы (фоновой подложки) для крепления отдельных элементов вывески и не должно нарушать архитектурного решения соответствующего здания, строения, сооружения;

в) выступ внешнего края консольной вывески и блочного консольного указателя от стены не должен превышать 1,0 м; габаритный размер блочного консольного указателя по высоте - не более 1,5 м; размещение блочных консольных указателей над другими блочными консольными указателями, над консольными вывесками, а также на расстоянии менее 5 м от них не допускается;

г) вывески в витринах не должны нарушать прозрачность остекления соответствующих витрин; не допускаются окраска и покрытие декоративными пленками всей поверхности остекления витрины, замена остекления световыми коробами, установка световых коробов и планшетов, содержащих сведения информационного характера, перед остеклением витрины со стороны улицы.

1.2.7. Размещение рекламных и информационных конструкций на лицевых фасадах исторических зданий, а также восстановленных объектов исторической застройки осуществляется после получения положительного заключения государственного органа охраны объектов культурного наследия.

1.2.8. Ограничения по высоте устанавливаются в соответствии со схемой приложения 2 к Режимам при условии соблюдения запретов (ограничений), установленных Режимом.

Ограничения по высоте, установленные Режимом, не распространяются на случаи устройства акцентов (высотных); при этом суммарная площадь акцентов не должна превышать 10% площади застройки соответствующего здания, строения, сооружения.

1.3. Специальные требования режима в ОЗ-2(42)09:

1.3.1. Проведение работ по сохранению и восстановлению (регенерации) историко-градостроительной и природной среды объекта (объектов) культурного наследия допускаются при условии сохранения следующих ценных характеристик исторической среды:

доминирование зеленых насаждений в городской среде;

принцип застройки рассредоточенными зданиями с озелененными разрывами (расстояние между зданиями, строениями – не менее 15 м);

тип крыш (скатные).

1.3.2. При осуществлении строительства, реконструкции объектов капитального строительства, благоустройства территории, иной хозяйственной деятельности необходимо сохранение стилистических характеристик исторических зданий, проведение мероприятий по визуальной нейтрализации диссонирующих объектов с помощью зеленых насаждений.

1.3.3. Запрещается вырубка средообразующих зеленых насаждений, за исключением рубок, направленных на сохранение исторической системы озеленения; запрещается изменение рельефа и гидрологического режима территории. Настоящий запрет не распространяется на случаи сохранения и восстановления (регенерации) природной среды объекта (объектов) культурного наследия.

1.3.4. Запрещается устройство глухих ограждений высотой более 1,8 м.

2. Общие требования к градостроительным регламентам в границах ОЗ-2

2.1. Виды разрешенного использования земельных участков и объектов капитального строительства устанавливаются с учетом необходимости обеспечения соблюдения требований, установленных Режимы.

2.2. Минимальные отступы зданий, строений и сооружений от границ земельных участков не устанавливаются в отношении зданий, строений, сооружений, формирующих уличных фронт, а также при реконструкции исторических зданий.

2.3. Максимальные выступы за красную линию частей зданий, строений, сооружений – 1,5 м для устройства крылец и приямков.

2.4. Максимальная высота зданий, строений, сооружений на территории земельных участков - в соответствии со схемой приложения 2 к Режимам (ограничения по высоте, установленные Режимы, не распространяются на случаи устройства акцентов (высотных); при этом суммарная площадь акцентов не должна превышать 10 % площади застройки соответствующего здания, строения, сооружения).

2.5. Максимальный класс опасности (по санитарной классификации) объектов капитального строительства, размещаемых на территории земельных участков, – IV (за исключением случаев реконструкции объектов, имеющих больший класс опасности (по санитарной классификации)).

2.6. Минимальная доля озелененной территории земельных участков не устанавливается при реконструкции исторических зданий.

2.7. Минимальное количество машино-мест для хранения индивидуального автотранспорта на территории земельных участков не устанавливается при реконструкции исторических зданий.

3. Специальные требования к градостроительным регламентам в ОЗ-2(42)09:

Максимальная площадь жилой застройки - 800 кв. м.

4. Ценные элементы планировочной и ландшафтно-композиционной структуры Санкт-Петербурга.

4.1. Элементы исторической планировочной структуры.

Историческая система расселения:

а) малые города – г. Павловск.

Охраняется историческая система расселения Санкт-Петербургской агломерации: устойчивое историческое зонирование территорий.

4.2. Территория предварительных археологических разведок.

Для территории предварительных археологических разведок (далее – ЗА 1 и ЗА 2) устанавливаются специальные ограничения.

Для ЗА 1 – работы, связанные с углублением в грунт более 0,5 м (в том числе новое строительство, реконструкция и капитальный ремонт, прокладка и ремонт инженерных (дренажных) коммуникаций и сооружений, предполагающие выемку грунта инженерные изыскания, благоустройство территории), производятся только при условии проведения предварительных археологических разведок, обеспечивающих выявление объектов археологического наследия на территории производства работ.

Участок зоны частично включен в ЗА 1.

5. Ценные элементы планировочной и ландшафтно-композиционной структуры в зонах охраны объектов культурного наследия, расположенных за пределами зон охраны объектов культурного наследия исторически сложившихся центральных районов Санкт-Петербурга.

5.1. Элементы исторической планировочной структуры:

5.1.1. Магистральные дороги:

дорога Павловск – Гатчина (ул. Мичурина).

Охраняется трассировка дорог. Рекомендуются воссоздание исторических аллеиных посадок вдоль основных подъездных дорог;

5.1.2. Улицы:

г. Павловск: Березовая ул., ул. Васенко, Госпитальная ул., Гуммолосаровская ул., Елизаветинская ул., Лебединая ул., Медвежий пер., Песчаный пер., существующие и утраченные проезды в структуре поселения.

Охраняются: трассировка улиц, сохранившиеся исторические линии застройки, аллеи посадки и озеленение. Рекомендуется восстановление утраченных исторических проездов, линий застройки, аллейных посадок и озеленения;

5.1.3. Исторические зеленые насаждения:

г. Павловск: озеленение вдоль Песчаного пер.; озеленение вдоль Конюшенной ул.; озеленение вдоль Медвежьего пер.; озеленение вдоль ул. Васенко; озеленение вдоль Лебединой ул.; сквер на пересечении ул. Мичурина и Медвежьего пер.; озеленение вдоль ул. Мичурина; озеленение вдоль Гуммосаровской ул.; озеленение вдоль Госпитальной ул.

Охраняется местоположение.

5.2. Элементы исторической ландшафтно-композиционной структуры:

5.2.1. Акценты:

утраченные: на пересечении ул. Мичурина и Березовой ул. (г. Павловск).

Рекомендуется восстановление доминирующих качеств в окружающей среде;

5.2.2. Панорамы и виды с путей и площадок обзора:

панорамы: Павловского парка с Московского шоссе в пос. Тярлево.

Охраняется обзор сложившихся панорам и видов;

5.2.3. Основные визуальные направления:

утраченные: на утраченный архитектурный акцент от Детскосельского пер.; на утраченный архитектурный акцент в створе Березовой ул.

Резервируется возможность восстановления утраченных доминант в сохранившихся направлениях или утраченных направлений визуального восприятия.

Начальник отдела информации об объектах
культурного наследия и режимах зон охраны



Е. В. Коробкова



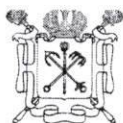

ПРАВИТЕЛЬСТВО САНКТ-ПЕТЕРБУРГА
**КОМИТЕТ
ИМУЩЕСТВЕННЫХ ОТНОШЕНИЙ
САНКТ-ПЕТЕРБУРГА**
УПРАВЛЕНИЕ ЗЕМЛЕУСТРОЙСТВА

Смольный проезд, д. 1, лит. Б,
Санкт-Петербург, 191060
Тел. (812) 576-75-15 Факс (812) 576-49-10
E-mail: in@commim.spb.ru
ОКПО 00087076 ОКОГУ 23160
ОГРН 1027809244561
ИНН 7832000076/КПП 784201001

02.02.2017 № 9219-16

На № _____ от _____

Заместителю генерального
директора – начальнику Управления
приватизации, арендных отношений
и реализации объектов жилого фонда
АО «Фонд имущества
Санкт-Петербурга»

И.В. Жинкину

пер. Гривцова, д. 5,
Санкт-Петербург, 190000



Уважаемый Илья Владимирович!

В ответ на Ваше обращение от 23.01.2017 № 351/30 (вх. КИО СПб от 25.01.2017 № 7259-16) по вопросу предоставления сведений в отношении земельного участка по адресу: Санкт-Петербург, город Павловск, Госпитальная улица, дом 15а, литера А, площадью 63 кв.м, с кадастровым номером 78:42:0016228:2002 (далее – Участок), Управление землеустройства Комитета имущественных отношений Санкт-Петербурга сообщает следующее.

В соответствии с Законом Санкт-Петербурга от 21.12.2005 № 728-99 «О Генеральном плане Санкт-Петербурга» Участок расположен в функциональной зоне «2ЖД».

В соответствии с постановлением Правительства Санкт-Петербурга от 21.06.2016 № 524 «О Правилах землепользования и застройки Санкт-Петербурга» Участок расположен в территориальной зоне «Т2ЖД2».

В соответствии с Законом Санкт-Петербурга от 24.12.2008 № 820-7 «О границах зон охраны объектов культурного наследия на территории Санкт-Петербурга и режимах использования земель в границах указанных зон и о внесении изменений в Закон Санкт-Петербурга «О генеральном плане Санкт-Петербурга и границах зон охраны объектов культурного наследия» Участок расположен в границах Единой охранной зоны на территории Санкт-Петербурга.

В соответствии с Законом Санкт-Петербурга от 19.09.2007 № 430-85 «О зеленых насаждениях общего пользования» Участок не расположен в границах территорий зеленых насаждений общего пользования.

Участок не расположен в границах территорий зеленых насаждений внутриквартального озеленения.

В Региональной информационной системе «Геоинформационная система Санкт-Петербурга» (далее – РГИС) отсутствуют сведения о наличии градостроительных ограничений в отношении Участка.

По сведениям РГИС, Участок расположен в границах территории, на которую градостроительная документация по планировке территории (проект планировки и проект межевания) отсутствует.

Дополнительно сообщая, что сведения о земельном участке с кадастровым номером 78:42:0016228:2002 внесены в Единый государственный реестр недвижимости без проведения топогеодезических работ.

Начальник Управления землеустройства

Решетников Ю.В. 576-59-35

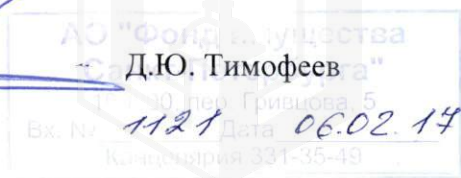



ПРАВИТЕЛЬСТВО САНКТ-ПЕТЕРБУРГА
КОМИТЕТ ПО ГРАДОСТРОИТЕЛЬСТВУ
И АРХИТЕКТУРЕ

пл. Ломоносова, д. 1 Комитет по градостроительству и архитектуре
Тел.: (812) 576-16-
E-mail: kga@kga.gov.spb.
ОКПО 00086958; ОКОГ
ИНН/КПП 7

№ 221-5-2974/17
от 08.02.2017



✓ АО "Фонд имущества
Санкт-Петербурга"
Комитета имущественных отношений
Санкт-Петербурга

пер. Гривцова, д.5, Санкт-Петербург,
190000

Администрация Пушкинского района
Санкт-Петербурга

№ _____
На № 341/30 от 23.01.2017

В соответствии с распоряжением КУГИ от 03.08.2006 № 233-р

1. Содержание запроса:

О предоставлении информации о наличии градостроительной документации, предполагающей иные способы распоряжения Объектом (в том числе его уничтожение) в соответствии с распоряжением КУГИ от 03.08.2006 № 233-р «Об организации взаимодействия структурных подразделений КУГИ и ОАО «Фонд имущества СПб» при подготовке решений об условиях приватизации (продажи) объектов недвижимости».

2. Адрес(а) объекта(ов) по запросу:

Санкт-Петербург, город Павловск, Госпитальная улица, дом 15а, литера А

3. Функциональная(ые) зона(ы) в соответствии с Законом СПб от 22.12.2005 № 728-99 "О Генеральном плане Санкт-Петербурга" (с изменениями на 13.07.2015):

2ЖД - Зона малоэтажной многоквартирной жилой застройки, с включением объектов общественно-деловой застройки и инженерной инфраструктуры, связанных с обслуживанием данной зоны.

4. Территориальная(ые) зона(ы) в соответствии с постановлением Правительства Санкт-Петербурга от 21.06.2016 № 524 «О Правилах землепользования и застройки Санкт-Петербурга»:

Т2ЖД2 - многофункциональная зона малоэтажных многоквартирных жилых домов и объектов общественно-деловой застройки, расположенных в границах исторической застройки пригородов с включением объектов инженерной инфраструктуры.

5. Наличие объектов и территорий культурного наследия:

В границах объединенных зон охраны объектов культурного наследия (ОЗ-2(42)09). Объекты культурного наследия не выявлены.

6. Градостроительная документация по планировке территории - проект планировки и проект межевания (далее ППТ и ПМ):

Проект детальной планировки «Центральная часть г. Павловска», утвержденный решением Исполкома Ленсовета депутатов трудящихся от 16.07.1979 № 463.

Реестровый номер
3480
АО «Фонд имущества Санкт-Петербурга»

АО "Фонд имущества
Санкт-Петербурга"
190000, пер. Гривцова, 5,
Вх. № **1271** Дата **07.02.17**
Канцелярия 331-35-49

Распоряжение на разработку ППТ и ПМ отсутствует.

7. Закон СПб от 08.10.2007 № 430-85 «О зеленых насаждениях общего пользования» (с изменениями на 25.12.2015):

Участок отсутствует в Перечне зеленых насаждений общего пользования, указанном в приложении №1 к Закону.

8. Закон СПб от 28.06.2010 № 396-88 «О зеленых насаждениях в Санкт-Петербурге» (с изменениями на 30.06.2016):

В границах участка отсутствует территория, учтенная как внутриквартальный сквер.

9. Наличие иных градостроительных ограничений:

Отсутствуют.

10. Дополнительная информация:

Приложение 3 к Закону № 820-7, в составе которого утверждены градостроительные регламенты для Зон охраны объектов культурного наследия на территории Санкт-Петербурга, признано утратившим силу.

В соответствии с разделом 2 части 1 Приложения 2 Закона № 820-7 требования к градостроительным регламентам в границах Зон охраны подлежат разработке и утверждению в составе Правил землепользования и застройки Санкт-Петербурга (далее – ПЗЗ).

Комитетом подготовлен проект изменений в ПЗЗ, в том числе в части установления градостроительных регламентов для Зон охраны, который проходит процедуру согласования в установленном порядке.

Правительством Санкт-Петербурга установлен срок подготовки ПЗЗ до 05.07.2017.

ЗАКЛЮЧЕНИЕ:

До утверждения градостроительных регламентов в составе ПЗЗ отнесение к видам разрешенного использования земельных участков не представляется возможным.

Приложение:

Схема с ориентировочными границами земельного участка М 1:2000 - 1 л. в 1 экз.

Первый заместитель председателя Комитета

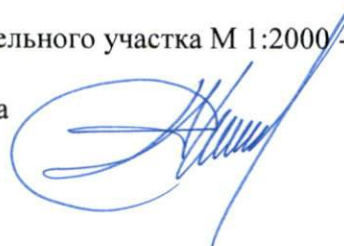

П.С. Соколов

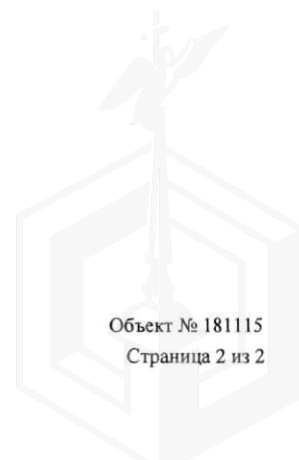

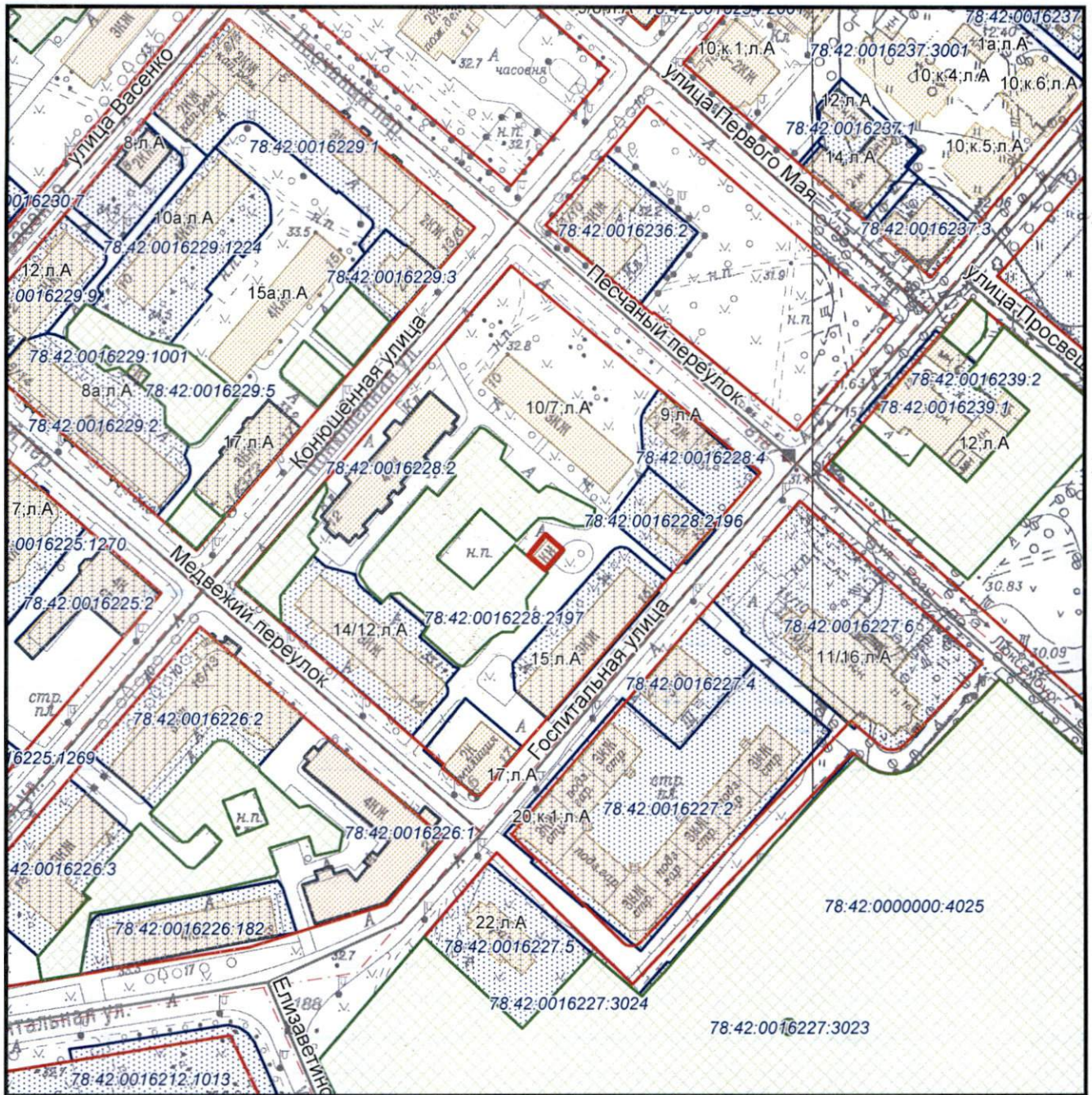

— ориенти́ровочные границы

Комитет по градостроительству и архитектуре
Управление застройки города

<p>Главный специалист А.Л.Новичкова</p>	<p>Подпись: <i>А.Л.Новичкова</i> Дата: 31.01.2017</p>	<p>Схема планировки и застройки участка по адресу: Санкт-Петербург, город Павловск, Госпитальная улица, дом 15а, литера А</p>
<p>Приложение к письму КГА от 06 ФЕВ 2017 № 221-5-2974/17</p>		<p>М 1:2000 1731-05,1731-06</p>

601/1468

ФИЛИАЛ ФЕДЕРАЛЬНОГО ГОСУДАРСТВЕННОГО БЮДЖЕТНОГО УЧРЕЖДЕНИЯ "ФЕДЕРАЛЬНАЯ КАДАСТРОВАЯ ПАЛАТА ФЕДЕРАЛЬНОЙ СЛУЖБЫ ГОСУДАРСТВЕННОЙ РЕГИСТРАЦИИ, КАДАСТРА И КАРТОГРАФИИ" ПО САНКТ-ПЕТЕРБУРГУ

(полное наименование органа регистрации прав)

Раздел 1

Выписка из Единого государственного реестра недвижимости об основных характеристиках и зарегистрированных правах на объект недвижимости
Сведения об основных характеристиках объекта недвижимости

На основании запроса от 03.03.2017 г., поступившего на рассмотрение 03.03.2017 г., сообщаем, что согласно записям Единого государственного реестра недвижимости:

Здание	
<small>(вид объекта недвижимости)</small>	
Лист № <u> </u> Раздела <u>1</u>	Всего листов раздела <u>1</u> : <u> </u>
09.03.2017 № 78/001/020/2017-1794	
Кадастровый номер:	78:42:0016228:2005
Номер кадастрового квартала:	78:42:0016228
Дата присвоения кадастрового номера:	29.08.2012
Ранее присвоенный государственный учетный номер:	Кадастровый номер: 78:42:16228:2002:8
Адрес:	Санкт-Петербург, город Павловск, Госпитальная улица, дом 15а
Площадь, м²:	42.2
Назначение:	Нежилое здание
Наименование:	данные отсутствуют
Количество этажей, в том числе подземных этажей:	1
Год ввода в эксплуатацию по завершении строительства:	1961
Год завершения строительства:	данные отсутствуют
Кадастровая стоимость, руб.:	229600.52
Кадастровые номера иных объектов недвижимости, в пределах которых расположен объект недвижимости:	78:42:0016228:2002
Кадастровые номера помещений, машино-мест, расположенных в здании или сооружении:	78:42:0016228:2089
Виды разрешенного использования:	данные отсутствуют
Статус записи об объекте недвижимости:	Сведения об объекте недвижимости имеют статус "актуальные, ранее учтенные"
Особые отметки:	данные отсутствуют
Получатель выписки:	Нартикоева Залина Солтановна, от имени представляемого по доверенности: Комитет имущественных отношений Санкт-Петербурга

АО "Фонд имущества Санкт-Петербурга"
 190000, пер. Гривцова, 5
 Вх. № 3086
 Дата 21.03.17
 Канцелярия 331-35-49

ЗАМЕСТИТЕЛЬ НАЧАЛЬНИКА ОТДЕЛА СПЕЦИАЛИСТ <small>(полное наименование должности)</small>	ПОПОВ С. М. <small>(подпись)</small>
<small>(полное наименование должности)</small>	<small>(инициалы, фамилия)</small>

МФЦ ВАСИЛЕОСТРОВСКОГО Р-НА
 СМИТСКАЯ КРИСТИНА АЛЕКСАНДРОВНА
 10.03.2017 13:16

Реестровый номер
3480
 АО "Фонд имущества Санкт-Петербурга"

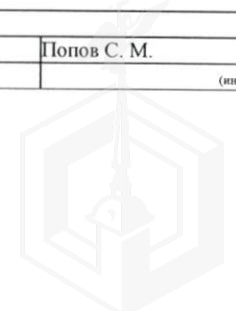

Выписка из Единого государственного реестра недвижимости об основных характеристиках и зарегистрированных правах на объект недвижимости
Сведения о зарегистрированных правах

Здание			
<small>(вид объекта недвижимости)</small>			
Лист № <u> </u> Раздела <u> 2 </u>	Всего листов раздела <u> 2 </u> : <u> </u>	Всего разделов: <u> </u>	Всего листов выписки: <u> </u>
09.03.2017 № 78/001/020/2017-1794			
Кадастровый номер:		78:42:0016228:2005	

1. Правообладатель (правообладатели):	1.1. Санкт-Петербург
2. Вид, номер и дата государственной регистрации права:	2.1. Собственность, № 78-78/006-78/080/009/2016-367/1 от 09.06.2016
3. Документы-основания:	3.1. сведения не предоставляются
4. Ограничение прав и обременение объекта недвижимости:	не зарегистрировано
5. Сведения о наличии решения об изъятии объекта недвижимости для государственных и муниципальных нужд:	данные отсутствуют
6. Сведения об осуществлении государственной регистрации прав без необходимого в силу закона согласия третьего лица, органа:	данные отсутствуют

ЗАМЕСТИТЕЛЬ НАЧАЛЬНИКА ОТДЕЛА		Попов С. М.
<small>(полное наименование должности)</small>	<small>(подпись)</small>	<small>(инициалы, фамилия)</small>

Ведущий специалист
по документообороту
МФЦ Василеостровского р-на
Смитская Кристина Александровна

10.03.2017 13:16





ПРАВИТЕЛЬСТВО САНКТ-ПЕТЕРБУРГА

КОМИТЕТ ИМУЩЕСТВЕННЫХ ОТНОШЕНИЙ САНКТ-ПЕТЕРБУРГА

РАСПОРЯЖЕНИЕ ОКУД

« 04 » 09 2017 года

№ 2458-РЗК

Об утверждении границ
земельного участка

В соответствии с пунктом 3.39 Положения о Комитете имущественных отношений Санкт-Петербурга, утвержденного постановлением Правительства Санкт-Петербурга от 16.02.2015 № 98, в рамках процедуры изменения характеристик ранее учтенного земельного участка, в целях уточнения описания местоположения его границ, в соответствии с проведенными топогеодезическими работами:

1. Утвердить границы земельного участка площадью 69 кв.м, по адресу: Санкт-Петербург, город Павловск, Госпитальная улица, дом 15а, литера А, согласно прилагаемой схеме границ земельного участка. Категория земель – земли населенных пунктов. Вид разрешенного использования: коммунальное обслуживание. Земельный участок находится в территориальной зоне: многофункциональная зона малоэтажных многоквартирных жилых домов и объектов общественно-деловой застройки, расположенных в границах исторической застройки пригородов с включением объектов инженерной инфраструктуры (Т2ЖД2).
2. Установить ограничение в использовании земельного участка: единая охранная зона площадью 69 кв.м.
3. Контроль за выполнением распоряжения оставляю за собой.

Заместитель председателя Комитета



К.А. Кононевская



Схема границ земельного участка

Адрес: Санкт-Петербург, город Павловск, Госпитальная улица, дом 15а, литера А
 Площадь: 69 кв.м.
 Кадастровый квартал: 78:31:0016228

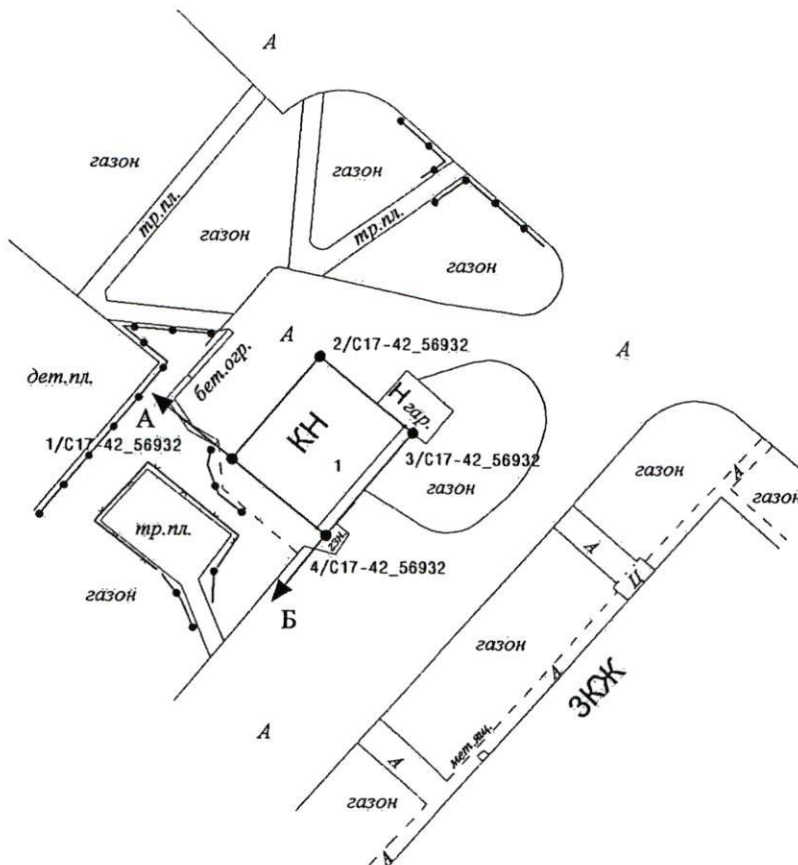

Масштаб 1:500

Описание границ земельного участка:

От А до Б земли, не прошедшие кадастровый учет
 От Б до А земли общего пользования

Части земельного участка с особым режимом использования

Учетный номер части	Наименование части земельного участка с особым режимом использования	Площадь (кв.м)
1	Единая охранная зона	69



Управление землеустройства и
 обеспечения кадастровых работ
 Комитета имущественных
 отношений Санкт-Петербурга

К.Н. Курчанов

« 04.09.2017 20 г.

ФИЛИАЛ ФЕДЕРАЛЬНОГО ГОСУДАРСТВЕННОГО БЮДЖЕТНОГО УЧРЕЖДЕНИЯ "ФЕДЕРАЛЬНАЯ КАДАСТРОВАЯ ПАЛАТА
ФЕДЕРАЛЬНОЙ СЛУЖБЫ ГОСУДАРСТВЕННОЙ РЕГИСТРАЦИИ, КАДАСТРА И КАРТОГРАФИИ" ПО САНКТ-ПЕТЕРБУРГУ

7133

полное наименование органа регистрации прав

Раздел 1

Выписка из Единого государственного реестра недвижимости об объекте недвижимости

Сведения о характеристиках объекта недвижимости

На основании запроса от 02.11.2017 г., поступившего на рассмотрение 02.11.2017 г., сообщаем, что согласно записям Единого государственного реестра недвижимости:

Земельный участок			
(вид объекта недвижимости)			
Лист № <u> </u> Раздела <u>1</u>	Всего листов раздела <u>1</u> : <u> </u>	Всего разделов: <u> </u>	Всего листов выписки: <u> </u>
03.11.2017 № 78/001/030/2017-38608			
Кадастровый номер:		78:42:0016228:2002	

Номер кадастрового квартала:	78:42:0016228
Дата присвоения кадастрового номера:	18.04.2003
Ранее присвоенный государственный учетный номер:	Кадастровый номер: 78:16228:2002
Адрес:	Санкт-Петербург, город Павловск, Госпитальная улица, дом 15а, литера А
Площадь:	69 +/- 1 кв. м
Кадастровая стоимость, руб.:	130028.43
Кадастровые номера расположенных в пределах земельного участка объектов недвижимости:	78:42:0016228:2005
Кадастровые номера объектов недвижимости, из которых образован объект недвижимости:	данные отсутствуют
Кадастровые номера образованных объектов недвижимости:	данные отсутствуют
Сведения о включении объекта недвижимости в состав предприятия как имущественного комплекса:	данные отсутствуют

ИНЖЕНЕР II КАТЕГОРИИ	Ульященко П.А.
полное наименование должности	подпись инициалы, фамилия



ВЕДУЩИЙ СПЕЦИАЛИСТ
ПО ДОКУМЕНТООБОРОТ
МФЦ ВАСИЛЕВСТРОВСКОГО РАЙОНА
САНКТ-ПЕТЕРБУРГА
СМИТСКАЯ КРИСТИНА АЛЕКСАНДРОВНА

06.11.2017

**АО "Фонд имущества
Санкт-Петербурга"**
190000, пер. Гривцова, 5
Вх. № 14350 Дата 17.11.17
Канцелярия 331-35-49

Реестровый номер
3480
АО «Фонд имущества Санкт-Петербурга»



Выписка из Единого государственного реестра недвижимости об объекте недвижимости
Сведения о характеристиках объекта недвижимости

Земельный участок			
(вид объекта недвижимости)			
Лист № <u> </u> Раздела <u>1</u>	Всего листов раздела <u>1</u> : <u> </u>	Всего разделов: <u> </u>	Всего листов выписки: <u> </u>
03.11.2017 № 78/001/030/2017-38608			
Кадастровый номер:		78:42:0016228:2002	

Категория земель:	Земли населённых пунктов
Виды разрешенного использования:	Коммунальное обслуживание
Сведения о кадастровом инженере:	Сухарева Оксана Викторовна №78-10-0015, ООО «НПП СКИН», 04.10.2017
Сведения о лесах, водных объектах и об иных природных объектах, расположенных в пределах земельного участка:	данные отсутствуют
Сведения о том, что земельный участок полностью или частично расположен в границах зоны с особыми условиями использования территории или территории объекта культурного наследия	данные отсутствуют
Сведения о том, что земельный участок расположен в границах особой экономической зоны, территории опережающего социально-экономического развития, зоны территориального развития в Российской Федерации, игровой зоны:	данные отсутствуют
Сведения о том, что земельный участок расположен в границах особо охраняемой природной территории, охотничьих угодий, лесничеств, лесопарков:	данные отсутствуют
Сведения о результатах проведения государственного земельного надзора:	данные отсутствуют
Сведения о расположении земельного участка в границах территории, в отношении которой утвержден проект межевания территории:	данные отсутствуют

ИНЖЕНЕР II КАТЕГОРИИ	Ульященко П.А.
полное наименование должности	инициалы, фамилия



Выписка из Единого государственного реестра недвижимости об объекте недвижимости
Сведения о характеристиках объекта недвижимости

Земельный участок			
(вид объекта недвижимости)			
Лист № <u> </u> Раздела <u>1</u>	Всего листов раздела <u>1</u> : <u> </u>	Всего разделов: <u> </u>	Всего листов выписки: <u> </u>
03.11.2017 № 78/001/030/2017-38608			
Кадастровый номер:		78:42:0016228:2002	

Условный номер земельного участка:	данные отсутствуют
Сведения о принятии акта и (или) заключении договора, предусматривающих предоставление в соответствии с земельным законодательством исполнительным органом государственной власти или органом местного самоуправления находящегося в государственной или муниципальной собственности земельного участка для строительства наемного дома социального использования или наемного дома коммерческого использования:	данные отсутствуют
Сведения о том, что земельный участок или земельные участки образованы на основании решения об изъятии земельного участка и (или) расположенного на нем объекта недвижимости для государственных или муниципальных нужд:	данные отсутствуют
Сведения о том, что земельный участок образован из земель или земельного участка, государственная собственность на которые не разграничена:	данные отсутствуют
Сведения о наличии земельного спора о местоположении границ земельных участков:	данные отсутствуют
Статус записи об объекте недвижимости:	Сведения об объекте недвижимости имеют статус "актуальные, ранее учтенные"
Особые отметки:	Сведения необходимые для заполнения раздела 4 отсутствуют.
Получатель выписки:	Никитина Анастасия Владимировна, от имени представляемого по доверенности: Комитет имущественных отношений Санкт-Петербурга

ИНЖЕНЕР II КАТЕГОРИИ	Ульященко П.А.
полное наименование должности	подпись инициалы, фамилия



Выписка из Единого государственного реестра недвижимости об объекте недвижимости
Сведения о зарегистрированных правах

Земельный участок	
<small>(вид объекта недвижимости)</small>	
Лист № <u> </u> Раздела <u>2</u>	Всего листов раздела <u>2</u> : <u> </u>
Всего разделов: <u> </u>	
Всего листов выписки: <u> </u>	
03.11.2017 № 78/001/030/2017-38608	
Кадастровый номер:	78:42:0016228:2002
1. Правообладатель (правообладатели):	1.1. Санкт-Петербург
2. Вид, номер и дата государственной регистрации права:	2.1. Собственность, № 78:42:0016228:2002-78/006/2017-1 от 25.09.2017
3. Ограничение прав и обременение объекта недвижимости:	не зарегистрировано
4. Договоры участия в долевом строительстве:	данные отсутствуют
5. Заявленные в судебном порядке права требования:	данные отсутствуют
6. Сведения о возражении в отношении зарегистрированного права:	данные отсутствуют
7. Сведения о наличии решения об изъятии объекта недвижимости для государственных и муниципальных нужд:	данные отсутствуют
8. Сведения о невозможности государственной регистрации без личного участия правообладателя или его законного представителя:	данные отсутствуют
9. Правопритязания и сведения о наличии поступивших, но не рассмотренных заявлений о проведении государственной регистрации права (перехода, прекращения права), ограничения права или обременения объекта недвижимости, сделки в отношении объекта недвижимости:	отсутствуют
10. Сведения об осуществлении государственной регистрации сделки, права, ограничения права без необходимого в силу закона согласия третьего лица, органа:	данные отсутствуют
11. Сведения о невозможности государственной регистрации перехода, прекращения, ограничения права на земельный участок из земель сельскохозяйственного назначения:	данные отсутствуют

ИНЖЕНЕР II КАТЕГОРИИ		Ульященко П.А.
полное наименование должности	подпись	инициалы, фамилия

ВЕДУЩИЙ СПЕЦИАЛИСТ
ПО ДОКУМЕНТОБОРОТУ
МОЦ ВАСИЛЕССТРОВСКОГО
СМИТСКАЯ КРИСТИНА АЛЕКСАНДРОВНА

06.11.2017



Выписка из Единого государственного реестра недвижимости об объекте недвижимости
Описание местоположения земельного участка

Земельный участок			
(вид объекта недвижимости)			
Лист № _____	Раздела 3	Всего листов раздела 3 : _____	Всего разделов: _____
03.11.2017 № 78/001/030/2017-38608			
Кадастровый номер:		78:42:0010228:2002	

План (чертеж, схема) земельного участка			
			
Масштаб 1: данные отсутствуют	Условные обозначения:		

ИНЖЕНЕР II КАТЕГОРИИ		Ульященко П.А.
полное наименование должности	подпись	инициалы, фамилия

ВЕДУЩИЙ СПЕЦИАЛИСТ
ПО ДОКУМЕНТОБОРОТУ
МОЦ ВАСИЛЕОСТРОВСКОГО РАЙОНА
СМИТСКАЯ КРИСТИНА АЛЕКСАНДРОВНА
06.11.2017



Выписка из Единого государственного реестра недвижимости об объекте недвижимости
Описание местоположения земельного участка

Земельный участок			
(вид объекта недвижимости)			
Лист №	Раздела 3.1	Всего листов раздела 3.1 : _____	Всего разделов: _____
03.11.2017 № 78/001/030/2017-38608			
Кадастровый номер:		78:42:0016228:2002	

Описание местоположения границ земельного участка							
Номер п/п	Номер точки		Дирекционный угол	Горизонтальное проложение, м	Описание закрепления на местности	Кадастровые номера смежных участков	Сведения об адресах правообладателей смежных земельных участков
	начальная	конечная					
1	2	3	4	5	6	7	8
1	1	4	39° 58'	8.79	данные отсутствуют	данные отсутствуют	данные отсутствуют
2	2	1	309° 14'	7.95	данные отсутствуют	данные отсутствуют	данные отсутствуют
3	3	2	219° 9'	8.74	данные отсутствуют	данные отсутствуют	данные отсутствуют
4	4	3	129° 37'	7.83	данные отсутствуют	данные отсутствуют	данные отсутствуют

ИНЖЕНЕР II КАТЕГОРИИ		Ульященко П.А.
полное наименование должности	подпись	инициалы, фамилия



Выписка из Единого государственного реестра недвижимости об объекте недвижимости
Описание местоположения земельного участка

Земельный участок			
(вид объекта недвижимости)			
Лист №	Раздела 3.2	Всего листов раздела 3.2 : _____	Всего разделов: _____
03.11.2017 № 78/001/030/2017-38608			
Кадастровый номер:		78:42:0016228:2002	

Сведения о характерных точках границы земельного участка				
Система координат				
Зона №				
Номер точки	Координаты		Описание закрепления на местности	Средняя квадратическая погрешность определения координат характерных точек границ земельного участка, м
	X	Y		
1	2	3	4	5
1	66240.60	120907.71	Угол здания, сооружения	0.01
2	66235.57	120913.87	Марка, дюбель, арматура, стержень, металлический штырь на горизонтальной поверхности	0.01
3	66242.35	120919.39	Марка, дюбель, арматура, стержень, металлический штырь на горизонтальной поверхности	0.01
4	66247.34	120913.36	Угол здания, сооружения	0.01

ИНЖЕНЕР II КАТЕГОРИИ	Ульященко П.А.
полное наименование должности	инициалы, фамилия
	подпись



Выписка из Единого государственного реестра недвижимости об объекте недвижимости
Сведения о частях земельного участка

Земельный участок			
(вид объекта недвижимости)			
Лист № <u> </u> Раздела 4.1	Всего листов раздела 4.1 : <u> </u>	Всего разделов: <u> </u>	Всего листов выписки: <u> </u>
03.11.2017 № 78/001/030/2017-38608			
Кадастровый номер:		78:42:0016228:2002	

Учетный номер части	Площадь (м ²)	Содержание ограничения в использовании или ограничения права на объект недвижимости или обременения объекта недвижимости
1	2	3
данные отсутствуют	весь	Иные ограничения (обременения) прав, Временные. Дата истечения срока действия временного характера - 17.10.2022

ИНЖЕНЕР II КАТЕГОРИИ	подпись	Ульященко П.А.
полное наименование должности		инициалы, фамилия

