

РАСЧЕТ

арендной платы за нежилое помещение
к договору аренды нежилого фонда

№ от г. по адресу:
191025, г. Санкт-Петербург, Литейный проспект, д. 64/78, литера А, помещение N 30-Н

1. СПРАВОЧНЫЕ ДАННЫЕ

1.1. Наименование предприятия, арендующего данное помещение

1.2. Существующие ограничения на использование объекта

Офисное: нет Торговое: нет Промышленное: нет

1.3. Арендваемая площадь (м.кв.): 229.90

1.4. Занимаемые этажи: 5 этаж

Тех.этаж: нет;

1.5. Состояние помещения: нормальное

1.6. Вход в помещение: общий с улицы

1.7. Тип здания: капитальное

1.8. Благоустройства: Водоснабжение: есть; Электроснабжение: есть;

Отопление: есть; Канализация: есть;

1.9. Коэффициент социальной значимости арендатора: 1.00

1.10. Расположение:

Зона: 1

Координата X: 115 554

Координата Y: 93 942

2. РАСЧЕТ АРЕНДНОЙ ПЛАТЫ

2.1. Расчетные коэффициенты

Базовая ставка	5 862.500
Арендный	0.700
Местоположения	1.899
Площади	0.963
Занимаемых этажей	0.780
Состояния помещения	1.000
Входа в помещение	0.950
Типа здания	1.000
Элементов благоустройства	
- водоснабжения	1.000
- канализации	1.000
- отопления	1.000
- электричества	1.000
Ставка арендной платы в РУБ. за м.кв. в год (без льгот):	5 560.967
Ставка арендной платы в РУБ. за м.кв. в год:	5 560.967

Индекс изменения размеров ставки арендной платы 1.431646502

Наилучшее использование: Офис

Арендная плата при наилучшем использовании:

Без льгот:

В год: 1 830 312.00 руб. в квартал: 457 578.00 руб. в месяц: 152 526.00 руб.

Средняя стоимость 1 кв.м. в год: 7 961.34 руб.

Общая арендуемая площадь по договору: 229.90 (помещений: 1)

Количество объектов в расчете: 1

Арендная плата при наилучшем использовании:

Без льгот:

В год: 1 830 312.00 руб. в квартал: 457 578.00 руб. в месяц: 152 526.00 руб.

С учетом коэффициента социальной значимости:

В год: 1 830 312.00 руб. в квартал: 457 578.00 руб. в месяц: 152 526.00 руб.

Средняя стоимость 1 кв.м. в год: 7 961.34 руб.

Дата расчета: 21.02.2017 Исполнитель: 

Скрипниченко О.Ю.

601/2602

ФИЛИАЛ ФЕДЕРАЛЬНОГО ГОСУДАРСТВЕННОГО БЮДЖЕТНОГО УЧРЕЖДЕНИЯ "ФЕДЕРАЛЬНАЯ КАДАСТРОВАЯ ПАЛАТА ФЕДЕРАЛЬНОЙ СЛУЖБЫ ГОСУДАРСТВЕННОЙ РЕГИСТРАЦИИ, КАДАСТРА И КАРТОГРАФИИ" ПО САНКТ-ПЕТЕРБУРГУ

(полное наименование органа регистрации прав)

Раздел 1

Выписка из Единого государственного реестра недвижимости об основных характеристиках и зарегистрированных правах на объект недвижимости
Сведения об основных характеристиках объекта недвижимости

На основании запроса от 04.04.2017 г., поступившего на рассмотрение 04.04.2017 г., сообщаем, что согласно записям Единого государственного реестра недвижимости:

Помещение	
<small>(вид объекта недвижимости)</small>	
Лист № <u>1</u> Раздела <u>1</u>	Всего листов раздела <u>1</u> : _____
07.04.2017 № 78/001/022/2017-5291	
Кадастровый номер:	78:31:0001219:4380
Номер кадастрового квартала:	78:31:0001219
Дата присвоения кадастрового номера:	09.01.2013
Ранее присвоенный государственный учетный номер:	Кадастровый номер: 78:31:1219:5:99:17
Адрес:	Санкт-Петербург, пр-кт Литейный, д 64/78, литера А, пом 30-Н
Площадь, м²:	229.9
Наименование:	Нежилое помещение
Назначение:	Нежилое помещение
Номер этажа, на котором расположено помещение, машино-место:	Этаж № 5
Вид жилого помещения:	данные отсутствуют
Кадастровая стоимость (руб.):	21727504.84
Кадастровые номера иных объектов недвижимости, в пределах которых расположен объект недвижимости:	78:31:0001219:3380
Виды разрешенного использования:	данные отсутствуют
Сведения об отнесении жилого помещения к определенному виду жилых помещений специализированного жилищного фонда, к жилым помещениям наемного дома социального использования или наемного дома коммерческого использования:	данные отсутствуют
Статус записи об объекте недвижимости):	Сведения об объекте недвижимости имеют статус "актуальные, ранее учтенные"
Особые отметки:	данные отсутствуют
Получатель выписки:	Соколова Анастасия Игоревна, от имени представляемого по доверенности: Комитет имущественных отношений Санкт-Петербурга
ИНЖЕНЕР <small>(полное наименование должности)</small>	Тимофеева Т.С. <small>(инициалы, фамилия)</small>



Реестровый номер
3507
АО «Фонд имущества Санкт-Петербурга»

АО «Фонд имущества Санкт-Петербурга»
190000 пер. Гривцова 5
Вх. № 41.07 Дата 10.04.17
Канцелярия 331-35-49

Выписка из Единого государственного реестра недвижимости об основных характеристиках и зарегистрированных правах на объект недвижимости
Сведения о зарегистрированных правах

Помещение			
(вид объекта недвижимости)			
Лист № <u> </u> Раздела <u>2</u>	Всего листов раздела <u>2</u> : <u> </u>	Всего разделов: <u> </u>	Всего листов выписки: <u> </u>
07.04.2017 № 78/001/022/2017-5291			
Кадастровый номер:		78:31:0001219:4380	

1.	Правообладатель (правообладатели):	1.1.	Санкт-Петербург
2.	Вид, номер и дата государственной регистрации права:	2.1.	Собственность, № 78-01-221/2001-173.1 от 29.10.2001
3.	Документы-основания:	3.1.	сведения не предоставляются
Ограничение прав и обременение объекта недвижимости:			
4.	4.1.1.	вид:	Выявленный объект культурного наследия. Обязательства по сохранению объекта, Выявленный объект культурного наследия. Обязательства по сохранению объекта
		дата государственной регистрации:	18.09.2008
		номер государственной регистрации:	78-78-01/0507/2008-317
		срок, на который установлено ограничение прав и обременение объекта недвижимости:	не определен
		лицо, в пользу которого установлено ограничение прав и обременение объекта недвижимости:	публичный
	основание государственной регистрации:	Приказ "Об утверждении Списка вновь выявленных объектов, представляющих историческую, научную, художественную или иную культурную ценность" от 20.02.2001 №15, выдавший орган: Комитет по государственному контролю, использованию и охране памятников истории и культуры Санкт-Петербурга, дата регистрации 20.08.2004, №78-01-200/2004-166.1	
5.	Сведения о наличии решения об изъятии объекта недвижимости для государственных и муниципальных нужд:	данные отсутствуют	
6.	Сведения об осуществлении государственной регистрации прав без необходимого в силу закона согласия третьего лица, органа:	данные отсутствуют	

ИНЖЕНЕР		Тимофеева Т.С.
(полное наименование должности)		(инициалы, фамилия)



Выписка из Единого государственного реестра недвижимости об основных характеристиках и зарегистрированных правах на объект недвижимости
План расположения помещения, машино-места на этаже (плане этажа)

Помещение			
(вид объекта недвижимости)			
Лист № <u> </u> Раздела <u>5</u>	Всего листов раздела <u>5</u> : <u> </u>	Всего разделов: <u> </u>	Всего листов выписки: <u> </u>
07.04.2017 № 78/001/022/2017-5291			
Кадастровый номер:		78:31:0001219:4380	

Номер этажа (этажей): Этаж № 5

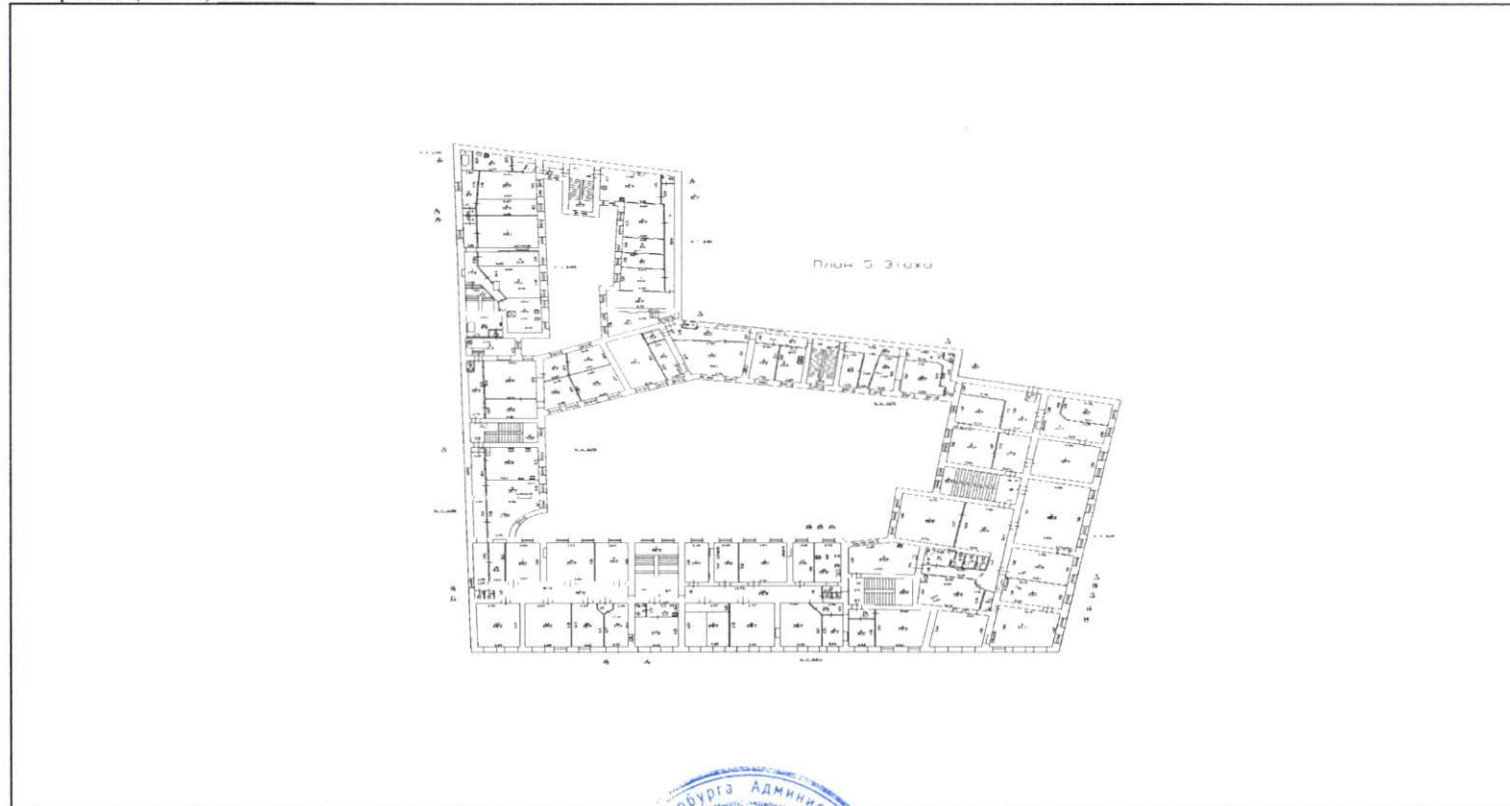

Масштаб 1:	данные отсутствуют
------------	--------------------

ИНЖЕНЕР	Гимофеева Т.С.
(полное наименование должности)	(инициалы, фамилия)

ВЕРУШИЙ СПЕЦИАЛИСТ
 ПО ДОКУМЕНТООБОРОТ
 МФЦ ВАСИЛЕОСТРОВСКОГО РАЙОНА
 СМИТСКАЯ КРИСТИНА АЛЕКСАНДРОВНА
 07.04.2017



СПРАВКА ДЛЯ РАСЧЕТА АРЕНДНОЙ ПЛАТЫ

1. Сведения об объекте.

Адрес объекта:

Район	Центральный	Улица	Литейный проспект	
Номер дома	64/78	Корпус	Литера	A

Описательный адрес (угловых и сквозных строений): Литейный проспект, дом 64; Невский проспект, дом 78

Тип здания:

<input checked="" type="checkbox"/>	Капитальное
<input type="checkbox"/>	Капитальное деревянное

Тип объекта аренды:

<input type="checkbox"/>	здание	<input type="checkbox"/>	часть здания
<input type="checkbox"/>	сооружение	<input type="checkbox"/>	часть сооружения
<input checked="" type="checkbox"/>	помещение(я)	<input type="checkbox"/>	часть(и) помещения(й)

Номер объекта учета *:

30-Н

Номер помещения(й) (части(ей)), сдаваемого(ых) в аренду **:

30-Н

Занимаемые этажи:

<input type="checkbox"/>	1-й этаж
<input type="checkbox"/>	2-й этаж (с лифтом)
<input type="checkbox"/>	2-й этаж (без лифта)
<input type="checkbox"/>	Выше 2-го (с лифтом)
<input checked="" type="checkbox"/>	Выше 2-го (без лифта)
<input type="checkbox"/>	Подвал (с заглублением до 1.5 м включительно)
<input type="checkbox"/>	Подвал (с заглублением более 1.5 м)
<input type="checkbox"/>	Цоколь (с заглублением до 0.5 м включительно)
<input type="checkbox"/>	Цоколь (с заглублением более 0.5 м)

Элементы благоустройства здания:

<input type="checkbox"/>	Электроснабжение
<input type="checkbox"/>	Водоснабжение
<input type="checkbox"/>	Отопление
<input type="checkbox"/>	Канализация

Элементы благоустройства объекта учета *:

<input checked="" type="checkbox"/>	Электроснабжение
<input checked="" type="checkbox"/>	Водоснабжение
<input checked="" type="checkbox"/>	Отопление
<input checked="" type="checkbox"/>	Канализация

Элементы благоустройства объекта аренды **::

<input checked="" type="checkbox"/>	Электроснабжение	<input checked="" type="checkbox"/>	Водоснабжение
<input checked="" type="checkbox"/>	Отопление	<input checked="" type="checkbox"/>	Канализация

Технический этаж

Входы в помещение:

Входы в помещение:	Количество:	Номера по ситуационному плану:
С улицы отдельных:		
С улицы общих:	1	5
Со двора отдельных:	1	6
Со двора общих:		
Через проходную:		

Общая площадь здания (кв. м):

(заполняется при учете ПОН)

Общая площадь объекта учета (кв. м):

229.9

Общая площадь помещения(й) (части(ей)), сдаваемого в аренду на занимаемом этаже (кв.м):

229.9

30-Н

Коэффициент потребительских качеств ***:

Общая площадь помещения(й) (части(ей)), сдаваемого(ых) в аренду на занимаемом этаже, с учетом коэффициента потребительских качеств ***(кв. м):

229.9

Общая площадь объекта аренды (кв.м):

Примечания (сведения о перепланировке и т.д.)

По архивным данным по состоянию на 19.05.2009.

* не заполняется при учете первичного объекта недвижимости

** не заполняется, если объектом аренды является здание, сооружение

*** не заполняется, если объект аренды соответствует объекту учета



2. Схема расположения входов.

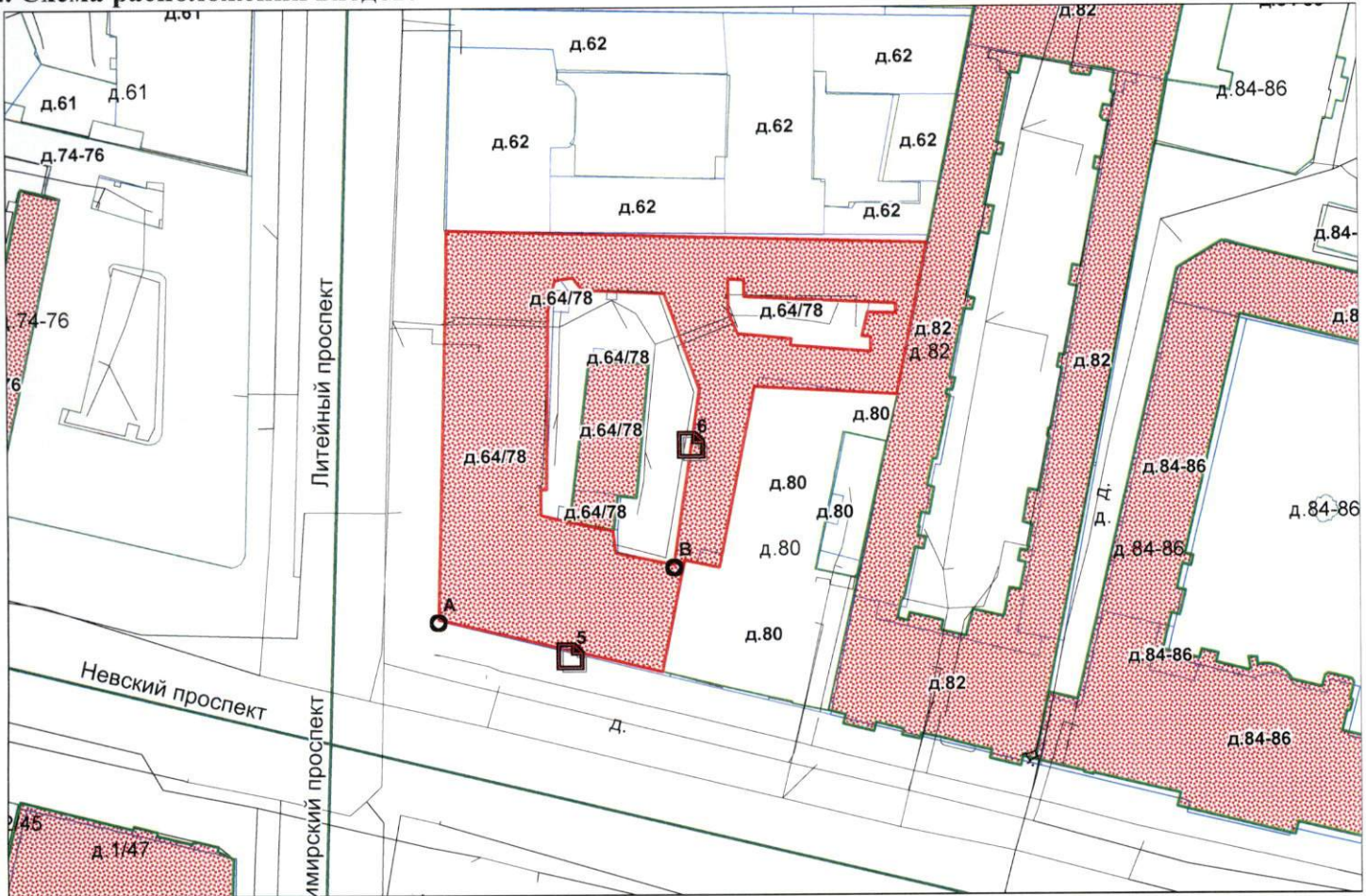

— - границы строения

Дополнительные сведения о строении: _____

3. Ведомость координат центров входов.

№ п/п	Характерная точка	№ вх.	Координаты центра входа		Примечание
			X, м	Y, м	
1	А	5	115554.60	93942.29	
2	В	6	115573.22	93974.33	

Исполнитель: Шилова Н.А.

Начальник филиала ГУП «ГУИОН»

ПИБ Центрального района:

Дата: 06 июня 2017 года

Л.Г. Панина

Район:

Центральный



Прошито и пронумеровано
листа (ов)

(подпись Начальника Филиала
ГУИ "ГУИОН" ПИБ
Центрального района Л.Г. Панина)





ПАО «Ленэнерго»
№ 226607
Толубов

**ПУБЛИЧНОЕ АКЦИОНЕРНОЕ ОБЩЕСТВО
ЭНЕРГЕТИКИ И ЭЛЕКТРИФИКАЦИИ «ЛЕНЭНЕРГО»**

площадь Конституции, д. 1, Санкт-Петербург, 196247

тел.: 8 (800) 700-14-71, факс: 8 (812) 494-32-54, e-mail: office@lenenergo.ru, горячая линия: 8 (812) 494-31-71

А К Т

об осуществлении технологического присоединения

№ 17-14595

от "16" 05 2017 г.

Публичное акционерное общество энергетики и электрификации «Ленэнерго»,

(полное наименование сетевой организации)

именуемое в дальнейшем сетевой организацией, в лице

Исполняющего обязанности заместителя директора по реализации и развитию услуг филиала ПАО "Ленэнерго"
"Кабельная сеть" Рыбкина Александра Александровича,

(должность, Ф.И.О. лица – представителя сетевой организации)

действующего на основании

Доверенности № 79-17 от 23.03.2017 г.,

(устава, доверенности, иных документов)

с одной стороны, и

Комитет имущественных отношений Санкт-Петербурга,

(полное наименование заявителя – юридического лица, Ф.И.О. заявителя – физического лица)

именуемый в дальнейшем заявителем с другой стороны, вместе именуемые сторонами, оформили и подписали настоящий акт о нижеследующем.

Характеристики выполненного присоединения:

максимальная мощность: **3 (три) кВт**, с учетом опосредованно присоединенных энергопринимающих устройств субабонентов.

Энергопринимающие устройства заявителя: **ВРУ объекта в совокупности с питающей, распределительной и групповой сетями.**

№ объекта	Наименование объекта	Адрес объекта
1	Нежилое помещение	г. Санкт-Петербург, Литейный пр., д.64/78 лит.А пом.30Н

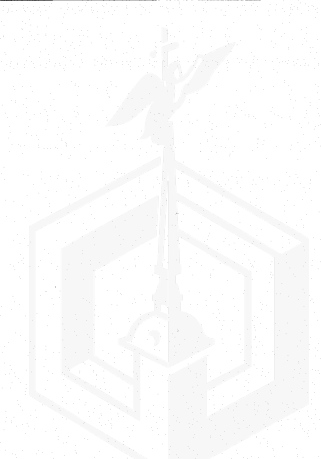

Перечень точек присоединения:

№ объекта	Точка присоединения	Источник питания (наименование питающих линий)	Описание точки присоединения	Уровень напряжения (кВ)	Максимальная мощность (кВт)	Категория надежности электроснабжения	Предельное значение коэффициента реактивной мощности (кВ)	Устройства защиты, релейной защиты, противоаварийной и режимной автоматики
1	РУ-0,4 кВ к/к №29 (через распределительную сеть дома)	ПС-320, ф.320-242/1242 (РТП 44, ТП 84)	контактные соединения коммутационных аппаратов в РУ-0,4 кВ кабельного киоска №29 и кабельных наконечников кабельных линий 0,4(0,22) кВ, отходящих в сторону ГРЩ дома №64/78 лит.А по Литейному пр.(через распределительную сеть дома)	0,4/ 0,22	3	3	0,35	-

Приборы учета (измерительные комплексы):

№ объекта	Точка присоединения	Приборы учета			Измерительные трансформаторы тока				Измерительные трансформаторы напряжения			
		Место установки	Тип	Класс точности	Место установки	Тип	Коэффициент трансформации	Класс точности	Место установки	Тип	Коэффициент трансформации	Класс точности
1	Учет электроэнергии организован в соответствии с требованиями раздела X Основных положений функционирования розничных рынков, утвержденных Постановлением Правительства РФ № 442 от 04.05.2012 г.											

Прочие сведения:

Технические условия ранее присоединенных энергопринимающих устройств № 17-14595-КС-СТП от 27.04.2017г.

Акт об осуществлении технологического присоединения:

№ 10-10904-СПР-Цр-984, рег. № 72303 от 21.06.2010г. – аннулируется.

Стороны подтверждают, что технологическое присоединение энергопринимающих устройств (энергетических установок) к электрической сети сетевой организации выполнено в соответствии с правилами и нормами.

Заявитель претензий по оказанию услуг к сетевой организации не имеет.

Подписи сторон:

Сетевая организация:

ПАО «Ленэнерго»

Исполняющий обязанности заместителя директора по реализации и развитию услуг филиала ПАО "Ленэнерго" "Кабельная сеть"

/Рыбкин А.А./



Заявитель:

Комитет имущественных отношений

Санкт-Петербурга

ЗАМЕСТИТЕЛЬ ПРЕДСЕДАТЕЛЯ

КОМИТЕТА ИМУЩЕСТВЕННЫХ ОТНОШЕНИЙ С ПБ

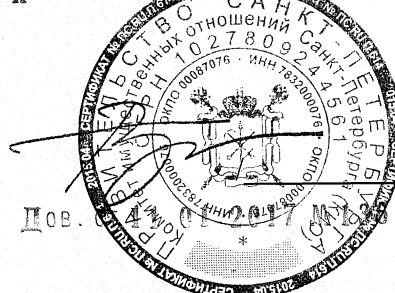

А.В. Герман

17-42

№ 17-14595-ЦР

Ильина В.А.

т. 595-32-51





**ПУБЛИЧНОЕ АКЦИОНЕРНОЕ ОБЩЕСТВО
ЭНЕРГЕТИКИ И ЭЛЕКТРИФИКАЦИИ «ЛЕНЭНЕРГО»**

площадь Конституции, д. 1, Санкт-Петербург, 196247

тел.: 8 (800) 700-14-71, факс: 8 (812) 494-32-54, e-mail: office@lenenergo.ru, горячая линия: 8 (812) 494-31-71

ТЕХНИЧЕСКИЕ УСЛОВИЯ

**ранее присоединенных энергопринимающих устройств к электрическим
сетям согласно фактической схеме электроснабжения**

заявка № 17-14595-КС-СТП

от 27.04.2017г.

Заявитель: Комитет имущественных отношений Санкт-Петербурга.

1. Наименование энергопринимающих устройств заявителя: ВРУ объекта в совокупности с питающей, распределительной и групповой сетями.

2. Наименование и местонахождение объекта энергопринимающих устройств заявителя: нежилое помещение, г. Санкт-Петербург, Литейный пр., д.64/78 лит.А пом.30Н.

3. Максимальная мощность, присоединенных энергопринимающих устройств заявителя составляет: 3 кВт.

4. Категория надежности: третья.

Электроприемники третьей категории: 3 кВт.

5. Класс напряжения электрических сетей, к которым осуществлено технологическое присоединение: 0,4/0,22кВ.

6. Точка присоединения и максимальная мощность энергопринимающих устройств по каждой точке присоединения к электрической сети: контактные соединения коммутационных аппаратов в РУ-0,4 кВ кабельного киоска №29 и кабельных наконечников кабельных линий 0,4(0.22) кВ, отходящих в сторону ГРЩ дома №64/78 лит.А по Литейному пр.(через распределительную сеть дома)

7. Источник питания: ПС-320, ф.320-242/1242 (РТП 44, ТП 84)

8. Требования к устройствам релейной защиты, регулированию реактивной мощности, противоаварийной и режимной автоматике, телемеханике, связи, изоляции и защите от перенапряжения, устройствам, обеспечивающим контроль величины максимальной мощности: **в соответствии с ПУЭ и другими нормативными документами.**

9. Требования к измерительному комплексу электрической энергии:

9.1. Требования к устройствам защиты, релейной защиты, противоаварийной и режимной автоматике (в соответствии с расчетным током, п.3.1.4 и 7.1.24 ПУЭ):

9.2. Предусмотреть на вводе в ВРУ объекта установку автоматического выключателя с номинальным током расцепителя равным 16А в случае однофазного ввода, 6А в случае трехфазного ввода.

9.3. Требования к счетчикам электроэнергии:

Счетчики электроэнергии должны соответствовать требованиям законодательства Российской Федерации об обеспечении единства измерений, соответствовать требованиям ГОСТ 52322-2005, ГОСТ 52323-2005 «Статические счетчики ватт-часов активной энергии переменного тока» и иметь:

- Класс точности 1,0 и выше.

(Постановление Правительства Российской Федерации № 442 от 4.05.2012 г.);

- Пломбы государственной поверки на вновь устанавливаемых трехфазных счетчиках с давностью не более 12 месяцев для однофазных не более 24 месяцев

(ПУЭ 6 издание Глава 1.5.);

- Свидетельство об утверждении типа средств измерений, паспорт на прибор учета, действующее свидетельство о поверке.

9.4. Требования к измерительным трансформаторам тока

Трансформаторы тока при новом строительстве и реконструкции энергообъектов устанавливаются в каждую фазу. Трансформаторы должны соответствовать ГОСТ 7746-2001 и иметь:

- Свидетельство об утверждении типа средств измерений, действующие свидетельства о поверке.
- Класс точности измерительных обмоток 0,5S и выше.

Защиту от несанкционированного доступа выводов измерительных обмоток.

9.5. Требования к месту установки:

Приборы учета подлежат установке на границах балансовой принадлежности объектов электроэнергетики (энергопринимающих устройств) смежных субъектов розничного рынка (Постановление Правительства Российской Федерации № 442 от 4.05.2012 г.).

При невозможности установки на границах балансовой принадлежности приборы учета электроэнергии должны обеспечивать передачу информации в центр сбора и обработки данных ПАО «Ленэнерго» (ПК «Пирамида 2000»).

9.6. Требования к монтажу:

В соответствии с ПУЭ 6 и 7 издания, в том числе Глава 1.5., Глава 1.7., Раздел 3, Глава 7.1. Все вводные автоматы, рубильники, предохранители, клеммные и переходные колодки находящиеся до счетчиков, должны иметь техническую возможность для опломбирования. Все шины и механические соединения, находящиеся до измерительных трансформаторов тока, должны быть закрыты изоляционными панелями с возможностью их опломбирования.

9.7. Требования к сдаче приборов учета в эксплуатацию:

После выполнения работ направить в филиал ПАО «Ленэнерго» «Кабельная сеть» заявку на оформление Актов допуска прибора учета в эксплуатацию (Постановление Правительства Российской Федерации № 442 от 4.05.2012 г.).

На осмотре электроустановки представить сотруднику Службы реализации услуг и учета электроэнергии филиала ПАО «Ленэнерго» «Кабельная сеть» однолинейную схему электроснабжения объекта, утвержденную подписью ответственного лица (ответственного за электрохозяйство).

Технологическое присоединение энергопринимающих устройств (энергетических установок) к электрической сети Сетевой организации должно быть выполнено в соответствии с действующими правилами и нормами.

Настоящие технические условия составлены в двух экземплярах и приобретают законную силу с момента их подписания и регистрации в ПАО «Ленэнерго».

После оформления Акта допуска прибора учета в эксплуатацию обратиться в ПАО «Ленэнерго» для получения Акта об осуществлении технологического присоединения.

От ПАО «Ленэнерго»

От Заявителя



ПРАВИТЕЛЬСТВО САНКТ-ПЕТЕРБУРГА

**КОМИТЕТ ПО ГОСУДАРСТВЕННОМУ КОНТРОЛЮ, ИСПОЛЬЗОВАНИЮ И ОХРАНЕ
ПАМЯТНИКОВ ИСТОРИИ И КУЛЬТУРЫ**

пл. Ломоносова, д.1, Санкт-Петербург, 191023. Тел. (812) 315-43-03, (812) 571-64-31, факс (812) 710-42-45
e-mail: kgiop@gov.spb.ru http://www.gov.spb.ru
ОКПО 00086941 ОКОГУ 23310 ОГРН 1037843025527 ИНН/КПП 7832000069/784001001

14.03.2017 № 04-22-892/8 -С
На № 1371/19 от 10.03.2017

АО "Фонд имущества Санкт-Петербурга"

СПРАВКА

Комитет по государственному контролю, использованию и охране памятников истории и культуры сообщает, что объект по адресу: **191025, г. Санкт-Петербург, Литейный проспект, дом 64/78, литера А** на основании "**Приказ председателя КГИОП № 15 от 20.02.2001**" относится к числу **выявленных объектов культурного наследия** "Дом, в котором в 1870-х годах жил А.Ф. Можайский".

Объект подлежит государственной охране и использованию в соответствии с Федеральным законом от 25.06.2002 № 73-ФЗ "Об объектах культурного наследия (памятниках истории и культуры) народов Российской Федерации", Законом Санкт-Петербурга от 12.07.2007 № 333-64 "Об охране объектов культурного наследия в Санкт-Петербурге", а также иными нормативными правовыми актами.

Начальник отдела информации об объектах культурного наследия и режимах зон охраны

Исполнитель



Е.В. Коробкова

С.Е. Иванов

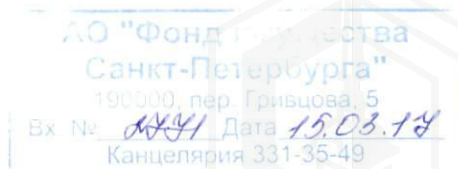



Регистровый номер
50
 АО «Фонд имущества Санкт-Петербурга»

О САНКТ-ПЕТЕРБУРГА

ОТНОШЕНИЙ САНКТ-ПЕТЕРБУРГА

РАСПОРЯЖЕНИЕ ОКУД

АО «Фонд имущества Санкт-Петербурга»
 190000, пер. Грибоева, 5
 Вх. № 3628 Дата 17.09.2018
 Канцелярия 331-35-49

№ **55-р**

для размещения хостелов

В соответствии с протоколом рабочей группы по вопросу разработки программы развития трехзвездочных гостиниц в Санкт-Петербурге под руководством вице-губернатора Санкт-Петербурга Маркова О.А. № 12 от 10.03.2017 и в целях обеспечения мероприятий по увеличению в Санкт-Петербурге числа малых средств размещения (хостелов):

1. При заключении договоров аренды объектов нежилого фонда, находящихся в государственной собственности Санкт-Петербурга, для организации хостелов (далее соответственно — Объект, Договоры) включать в существенные условия Договоров следующие требования в раздел «Особые условия»:

- цель использования Объекта не подлежит изменению;
- в случае использования арендатором Объекта, предоставленного для размещения хостела, в иных целях арендодатель вправе в одностороннем порядке без обращения в суд полностью отказаться от Договора (исполнения Договора);
- в случае нецелевого использования Объекта арендатор уплачивает штраф в размере 30% от квартальной арендной платы вне зависимости от вины.

2. Контроль за исполнением настоящего распоряжения возложить на заместителя председателя Комитета имущественных отношений Санкт-Петербурга (далее — Комитет), непосредственно контролирующего и координирующего деятельность Управления нежилого фонда Комитета.

Председатель Комитета



А.С.Семчуков



ПРАВИТЕЛЬСТВО САНКТ-ПЕТЕРБУРГА
КОМИТЕТ ИМУЩЕСТВЕННЫХ ОТНОШЕНИЙ САНКТ-ПЕТЕРБУРГА
РАСПОРЯЖЕНИЕ ОКУД

28.03.2017

№ 55-Р

**Об использовании
объектов недвижимости
для размещения хостелов**

В соответствии с протоколом рабочей группы по вопросу разработки программы развития трехзвездочных гостиниц в Санкт-Петербурге под руководством вице-губернатора Санкт-Петербурга Маркова О.А. № 12 от 10.03.2017 и в целях обеспечения мероприятий по увеличению в Санкт-Петербурге числа малых средств размещения (хостелов):

1. При заключении договоров аренды объектов нежилого фонда, находящихся в государственной собственности Санкт-Петербурга, для организации хостелов (далее соответственно – Объект, Договоры) включать в существенные условия Договоров следующие требования в раздел «Особые условия»:

- цель использования Объекта не подлежит изменению;
- в случае использования арендатором Объекта, предоставленного для размещения хостела, в иных целях арендодатель вправе в одностороннем порядке без обращения в суд полностью отказаться от Договора (исполнения Договора);
- в случае нецелевого использования Объекта арендатор уплачивает штраф в размере 30% от квартальной арендной платы вне зависимости от вины.

2. Контроль за исполнением настоящего распоряжения возложить на заместителя председателя Комитета имущественных отношений Санкт-Петербурга (далее – Комитет), непосредственно контролирующего и координирующего деятельность Управления нежилого фонда Комитета.

Председатель Комитета

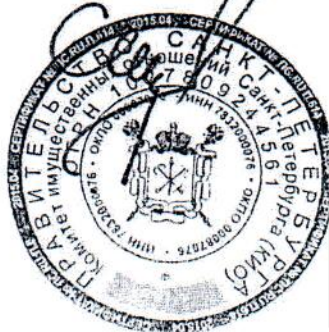

А.С.Семчуков



Фотоотчёт (приложение № 1 к Акту проверки фактического использования
объекта недвижимости от 2017-09-19)

Осмотр 2017-09-19 Адрес: Санкт-Петербург, Литейный пр-т, д. № 64/78, лит. А, пом. 30-Н

 <p>Фото 1</p>	 <p>Фото 2</p>
<p>Адрес объекта</p>	<p>Общий план фасада</p>
 <p>Фото 3</p>	 <p>Фото 4</p>
<p>Вход общий с улицы</p>	<p>Внутреннее состояние помещения</p>
 <p>Фото 5</p>	 <p>Фото 6</p>
<p>Внутреннее состояние помещения</p>	<p>Внутреннее состояние помещения</p>





Фото 7

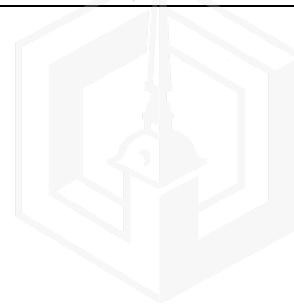

Фото 8

Внутреннее состояние помещения



Фото 9



Фото 10

Внутреннее состояние помещения

Внутреннее состояние помещения



Фото 11



Фото 12

Внутреннее состояние помещения

Внутреннее состояние помещения





Фото 13

Внутреннее состояние помещения



Фото 14

Внутреннее состояние помещения



Фото 15

Внутреннее состояние помещения



Фото 16



Фото 17

Внутреннее состояние помещения

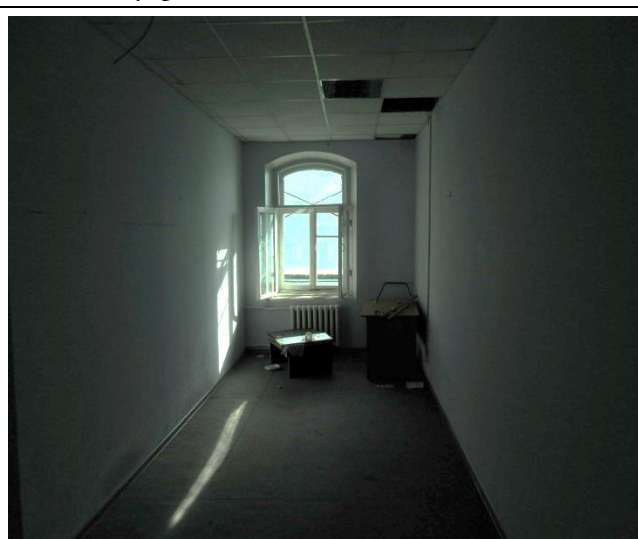

Фото 18

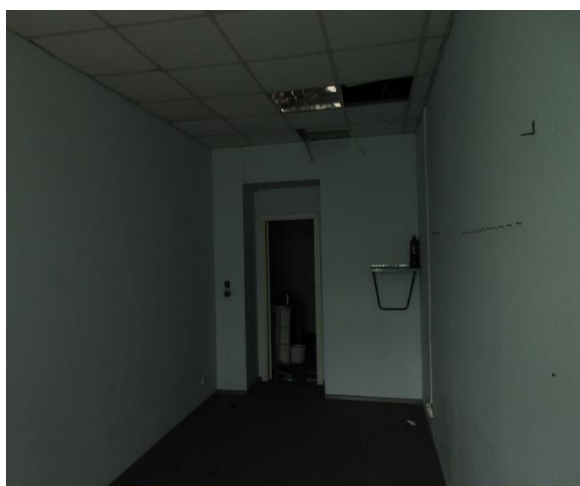
Внутреннее состояние помещения





Фото 19

Внутреннее состояние помещения



Фото 20

Внутреннее состояние помещения



Фото 21

Внутреннее состояние помещения



Фото 22

Внутреннее состояние помещения

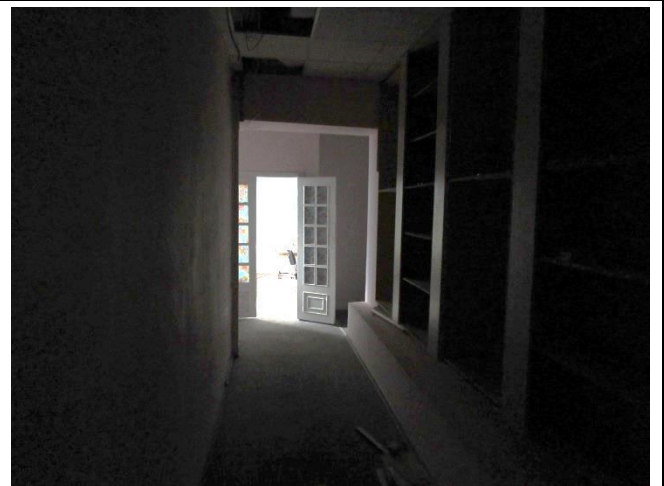

Фото 23

Внутреннее состояние помещения



Фото 24

Внутреннее состояние помещения





Фото 25

Внутреннее состояние помещения



Фото 26

Внутреннее состояние помещения



Фото 27

Внутреннее состояние помещения



Фото 28

Внутреннее состояние помещения

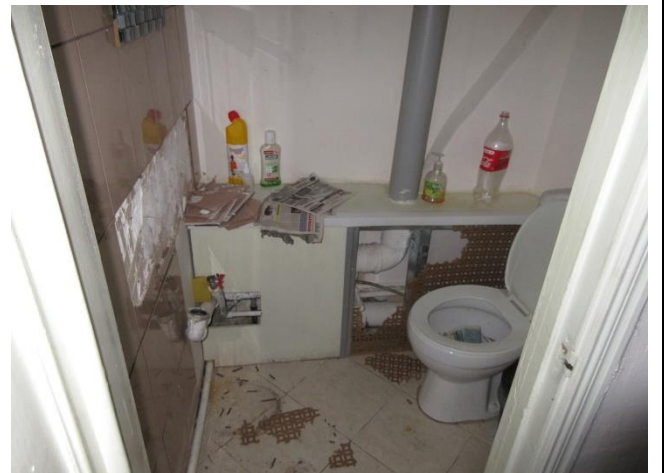

Фото 29

Внутреннее состояние помещения



Фото 30

Внутреннее состояние помещения





Фото 31

Внутреннее состояние помещения



Фото 32

Внутреннее состояние помещения

