

**филиал федерального государственного бюджетного учреждения «Федеральная кадастровая палата
Федеральной службы государственной регистрации, кадастра и картографии» по Санкт-Петербургу**

(полное наименование органа кадастрового учета)

КП.1

КАДАСТРОВЫЙ ПАСПОРТ
помещения
(выписка из государственного кадастра недвижимости)

Лист №	1	Всего листов:	2
--------	---	---------------	---

"11" июня 2015 г. № 78/201/15-158455	
Кадастровый номер:	78:32:0001180:1174
Номер кадастрового квартала:	78:32:0001180
Предыдущие номера:	78:32:1180:0:48:3
Дата внесения номера в государственный кадастр недвижимости:	14.09.2012

Описание помещения:

1	Кадастровый номер здания (сооружения), в котором расположено помещение:	78:32:0001180:1006
2	Этаж (этажи), на котором (которых) расположено помещение:	Цокольный этаж
3	Площадь помещения:	64.7
4	Адрес (описание местоположения):	Санкт-Петербург, ул Большая Морская, д 31, литера А, пом 7-Н
5	Назначение:	Нежилое (жилое, нежилое)
6	Вид жилого помещения:	— (комната, квартира)
7	Кадастровый номер квартиры, в которой расположена комната:	—
8	Кадастровая стоимость (руб.):	1386264.79
9	Сведения о правах: Собственность, № 78-01-26/2001-494.1 от 13.02.2001, Санкт-Петербург	
10	Особые отметки: —	
11	Сведения о включении в реестр объектов культурного наследия: —	
12	Сведения о кадастровых инженерах: —	
13	Дополнительные сведения:	
	13.1	Кадастровые номера объектов недвижимости, образованных с объектом недвижимости —
	13.2	Кадастровые номера объектов недвижимости, образованных из объекта недвижимости —
	13.3	Кадастровые номера объектов, подлежащих снятию с кадастрового учета —
14	Характер сведений государственного кадастра недвижимости (статус записи о помещении): Сведения об объекте недвижимости имеют статус ранее учтенные	

ведущий инженер (полное наименование должности)	 (подпись)	А. С. Шарова (инициалы, фамилия)
--	--	-------------------------------------

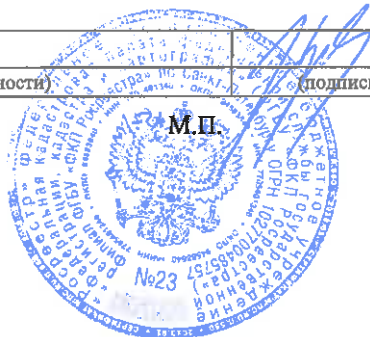

КАДАСТРОВЫЙ ПАСПОРТ
помещения
(выписка из государственного кадастра недвижимости)

Лист №	2	Всего листов:	2
--------	---	---------------	---

"11" июня 2015 г. № 78/201/15-158455	
Кадастровый номер:	78:32:0001180:1174

Сведения о частях помещения:

Номер п/п	Учетный номер части	Площадь, м ²	Описание местоположения части	Характеристика части
1	—	весь	—	Иные ограничения (обременения) прав

ведущий инженер		А. С. Шарова
(полное наименование должности)	(подпись)	(инициалы, фамилия)

М.П.





КГИОП СПб
№ 30-1385/16-0-1
от 04.05.2016



ПРАВИТЕЛЬСТВО САНКТ-ПЕТЕРБУРГА
КОМИТЕТ ПО ГОСУДАРСТВЕННОМУ КОНТРОЛЮ, ИСПОЛЬЗОВАНИЮ И ОХРАНЕ
ПАМЯТНИКОВ ИСТОРИИ И КУЛЬТУРЫ

пл. Ломоносова, д.1, Санкт-Петербург, 191023. Тел. (812) 315-43-03, (812) 571-64-31, факс (812) 710-42-45
e-mail: kgiop@gov.spb.ru http://www.gov.spb.ru
ОКПО 00086941 ОКОГУ 23310 ОГРН 1037843025527 ИНН/КПП 7832000069/784001001

29.04.2016 № 30-1385/1 -С
На № 42691-13 от 26.04.2016

Комитет имущественных отношений
Санкт-Петербурга

СПРАВКА

Комитет по государственному контролю, использованию и охране памятников истории и культуры сообщает, что объект по адресу: г.Санкт-Петербург, Большая Морская улица, дом 31, литера А на основании "Приказ председателя КГИОП № 15 от 20.02.2001" относится к числу выявленных объектов культурного наследия "Дом Петерсона (Лобановых-Ростовских)".

Объект подлежит государственной охране и использованию в соответствии с Федеральным законом от 25.06.2002 № 73-ФЗ "Об объектах культурного наследия (памятниках истории и культуры) народов Российской Федерации", Законом Санкт-Петербурга от 12.07.2007 № 333-64 "Об охране объектов культурного наследия в Санкт-Петербурге", а также другими нормативными правовыми актами.

Начальник отдела информации об объектах культурного наследия и режимах зон охраны

Исполнитель



Ю.И. Перфилова

*Курочкина ЮА
10.05.16*

Подлежит возврату

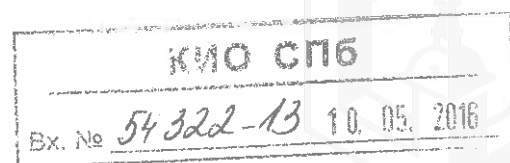

197975
Чусова



**ПУБЛИЧНОЕ АКЦИОНЕРНОЕ ОБЩЕСТВО
ЭНЕРГЕТИКИ И ЭЛЕКТРИФИКАЦИИ «ЛЕНЭНЕРГО»**

площадь Конституции, д. 1, Санкт-Петербург, 196247

тел.: 8 (800) 700-14-71, факс: 8 (812) 494-32-54, e-mail: office@lenenergo.ru, горячая линия: 8 (812) 494-31-71

А К Т

об осуществлении технологического присоединения

№ 16-27085

от 05 10 20 16 г.

Публичное акционерное общество энергетики и электрификации «Ленэнерго»,
(полное наименование сетевой организации)

именуемое в дальнейшем сетевой организацией, в лице

Исполняющего обязанности заместителя директора по реализации и развитию услуг филиала
Публичного акционерного общества энергетики и электрификации «Ленэнерго» «Кабельная сеть»
Калинина Вячеслава Андреевича,

(должность, Ф.И.О. лица – представителя сетевой организации)

действующего на основании

доверенности № 216-16 от 11.05.2016 г.,
(устава, доверенности, иных документов)

с одной стороны, и

Комитет имущественных отношений Санкт-Петербурга,

(полное наименование заявителя – юридического лица, Ф.И.О. заявителя – физического лица)

именуемая в дальнейшем заявителем с другой стороны, вместе именуемые сторонами, оформили и подписали настоящий акт о нижеследующем.

Характеристики выполненного присоединения:

максимальная мощность: **3 (три) кВт**, с учетом опосредованно присоединенных энергопринимающих устройств субабонентов;

Энергопринимающие устройства заявителя: **ВРУ объекта в совокупности с питающей, распределительной и групповой сетями.**

№ объекта	Наименование объекта	Адрес объекта
1	Нежилое помещение	Санкт-Петербург, Большая Морская ул., д. 31, лит. А, пом. 7Н, площадь 64,7 кв.м.



№ 197975
Гришва

Перечень точек присоединения:

№ объекта	Точка присоединения	Источник питания (наименование питающих линий)	Описание точки присоединения	Уровень напряжения (кВ)	Максимальная мощность (кВт)	Категория надежности электроснабжения	Предельное значение коэффициента реактивной мощности (tg φ)	Устройства защиты, релейной защиты, противоаварийной и нежной автоматики
1	РУ-0,4 кВ к/р №98 (через распределительную дома)	ПС-36 (РП 5552, ТП 5108, ф.36-42, ф.36-65)	Контактные соединения коммутационного аппарата 0,4 кВ кабельного разделителя №98 и кабельных наконечников кабельной линии 0,4 кВ, отходящей в сторону ГРЩ дома № 31, лит. А по Большой Морской ул. (через распределительную сеть дома)	0,4/ 0,22	3	3	0,35	-

Приборы учета (измерительные комплексы):

№ объекта	Точка присоединения	Приборы учета			Измерительные трансформаторы тока				Измерительные трансформаторы напряжения			
		Место установки	Тип	Класс точности	Место установки	Тип	Коэффициент трансформации	Класс точности	Место установки	Тип	Коэффициент трансформации	Класс точности
Учет электроэнергии организован в соответствии с требованиями раздела X Основных положений функционирования розничных рынков, утвержденных Постановлением Правительства РФ № 442 от 04.05.2012 г.												

Прочие сведения:

Технические условия ранее присоединенных энергопринимающих устройств к электрическим сетям согласно фактической схеме электроснабжения № 16-27085-КС-СТП

Стороны подтверждают, что технологическое присоединение энергопринимающих устройств (энергетических установок) к электрической сети сетевой организации выполнено в соответствии с правилами и нормами. Заявитель претензий по оказанию услуг к сетевой организации не имеет.

Подписи сторон:

Сетевая организация:

ПАО «Ленэнерго»

Исполняющий обязанности заместителя директора по реализации и развитию услуг филиала Публичного акционерного общества энергетики и электрификации «Ленэнерго» «Кабельная сеть»

/Калинин В.А./



Заявитель:

Комитет имущественных отношений Санкт-Петербурга
ЗАМЕСТИТЕЛЬ ПРЕДСЕДЕЛЯ
КОМИТЕТА ИМУЩЕСТВЕННЫХ ОТНОШЕНИЙ СПб

Дов. о 16.03.2016 № 89975-42

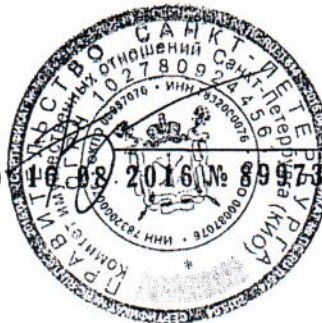

Шестакова С.Е.
Тел.493-94-47
№ 16-27085-ЦР





**ПУБЛИЧНОЕ АКЦИОНЕРНОЕ ОБЩЕСТВО
ЭНЕРГЕТИКИ И ЭЛЕКТРИФИКАЦИИ «ЛЕНЭНЕРГО»**

площадь Конституции, д. 1, Санкт-Петербург, 196247

тел.: 8 (800) 700-14-71, факс: 8 (812) 494-32-54, e-mail: office@lenenergo.ru, горячая линия: 8 (812) 494-31-71

ТЕХНИЧЕСКИЕ УСЛОВИЯ

**ранее присоединенных энергопринимающих устройств к электрическим
сетям согласно фактической схеме электроснабжения**

заявка № 16-27085-КС-СТП-

от .2016г.

Заявитель: Комитет имущественных отношений Санкт-Петербурга

1. Наименование энергопринимающих устройств заявителя: ВРУ нежилого помещения в совокупности с питающей, распределительной и групповой сетями.

2. Наименование и местонахождение объекта энергопринимающих устройств заявителя: нежилое помещение; Санкт-Петербург, Большая Морская ул., д. 31, лит. А, пом. 7Н, площадь 64,7 кв.м.

3. Максимальная мощность, присоединенных энергопринимающих устройств заявителя составляет (кВт): 3 кВт.

4. Категория надежности:

Электроприемники третьей категории: 3 кВт.

5. Класс напряжения электрических сетей, к которым осуществлено технологическое присоединение: 0,4 кВ

6. Точка присоединения и максимальная мощность энергопринимающих устройств по каждой точке присоединения к электрической сети: Контактные соединения коммутационных аппаратов РУ 0,4 кВ кабельного разделителя №98 и кабельных наконечников кабельной линии 0,4 кВ, отходящей в сторону ГРЩ дома № 31, лит. А по Большой Морской ул. (через распределительную сеть дома).

7. Источник питания: ПС-36, ф. 36-44 (РП 5820, ТП 5089).

8. Требования к устройствам релейной защиты, регулированию реактивной мощности, противоаварийной и режимной автоматике, телемеханике, связи, изоляции и защите от перенапряжения, устройствам, обеспечивающим контроль величины максимальной мощности: **в соответствии с ПУЭ и другими нормативными документами.**

9. Требования к измерительному комплексу электрической энергии:

9.1. Требования к устройствам защиты, релейной защиты, противоаварийной и режимной автоматике (Номинальный ток аппарата защиты на вводе ВРУ выбрать в соответствии с расчетным током, п.3.1.4 и 7.1.24 ПУЭ):

Установить на вводе в ВРУ объекта установку автоматического выключателя с номинальным током расцепителя равным 16А в случае однофазного ввода, 6А в случае трехфазного ввода.

9.2. Требования к счетчикам электроэнергии:

Счетчики электроэнергии должны соответствовать требованиям законодательства Российской Федерации об обеспечении единства измерений, соответствовать

требованиям ГОСТ 52322-2005, ГОСТ 52323-2005 «Статические счетчики ватт-часов активной энергии переменного тока» и иметь:

- Класс точности 1,0 и выше.
(Постановление Правительства Российской Федерации № 442 от 4.05.2012 г.);
- Пломбы государственной поверки на вновь устанавливаемых трехфазных счетчиках с давностью не более 12 месяцев для однофазных не более 24 месяцев (ПУЭ 6 издание Глава 1.5.);
- Свидетельство об утверждении типа средств измерений, паспорт на прибор учета, действующее свидетельство о поверке.
- При номинальном токе более 60 А установить счетчик трансформаторного включения (Приказ Минэнерго России № 86 от 22.03.2011г.)

9.3. Требования к измерительным трансформаторам тока

Трансформаторы тока при новом строительстве и реконструкции энергообъектов устанавливаются в каждую фазу. Трансформаторы должны соответствовать ГОСТ 7746-2001 и иметь:

- Установить трансформаторы тока 100/5А.
- Свидетельство об утверждении типа средств измерений, действующие свидетельства о поверке.
- Класс точности измерительных обмоток 0,5S и выше.
Защиту от несанкционированного доступа выводов измерительных обмоток.

9.4. Требования к месту установки:

Приборы учета подлежат установке на границах балансовой принадлежности объектов электроэнергетики (энергопринимающих устройств) смежных субъектов розничного рынка (Постановление Правительства Российской Федерации № 442 от 4.05.2012 г.).

При невозможности установки на границах балансовой принадлежности приборы учета электроэнергии должны обеспечивать передачу информации в центр сбора и обработки данных ПАО «Ленэнерго» (ПК «Пирамида 2000»).

9.5. Требования к монтажу:

В соответствии с ПУЭ 6 и 7 издания, в том числе Глава 1.5., Глава 1.7., Раздел 3, Глава 7.1. Все вводные автоматы, рубильники, предохранители, клеммные и переходные колодки находящиеся до счетчиков, должны иметь техническую возможность для опломбирования. Все шины и механические соединения, находящиеся до измерительных трансформаторов тока, должны быть закрыты изоляционными панелями с возможностью их опломбирования.

9.6. Требования к сдаче приборов учета в эксплуатацию:

После выполнения работ направить в филиал ПАО «Ленэнерго» «Кабельная сеть» заявку на оформление Актов допуска прибора учета в эксплуатацию (Постановление Правительства Российской Федерации № 442 от 4.05.2012 г.).

На осмотре электроустановки представить сотруднику Службы реализации услуг и учета электроэнергии филиала ПАО «Ленэнерго» «Кабельная сеть» однолинейную схему электроснабжения объекта, утвержденную подписью ответственного лица (ответственного за электрохозяйство).

Технологическое присоединение энергопринимающих устройств (энергетических установок) к электрической сети Сетевой организации должно быть выполнено в соответствии с действующими правилами и нормами.

Настоящие технические условия составлены в двух экземплярах и приобретают законную силу с момента их подписания и регистрации в ПАО «Ленэнерго».

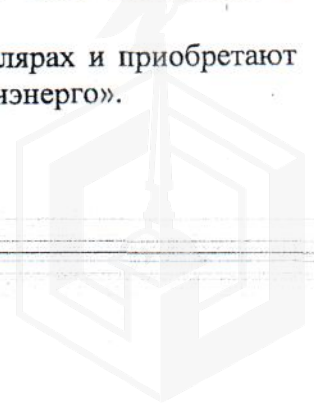

После оформления Акта допуска прибора учета в эксплуатацию обратиться в ПАО «Ленэнерго» для получения Акта об осуществлении технологического присоединения.

От ПАО «Ленэнерго»



Шестакова С.Е.
Тел.493-94-47

От Заявителя:



2902 4704

ФЕДЕРАЛЬНАЯ СЛУЖБА ГОСУДАРСТВЕННОЙ РЕГИСТРАЦИИ, КАДАСТРА И
КАРТОГРАФИИ

ФИЛИАЛ ФЕДЕРАЛЬНОГО ГОСУДАРСТВЕННОГО БЮДЖЕТНОГО УЧРЕЖДЕНИЯ
"ФЕДЕРАЛЬНАЯ КАДАСТРОВАЯ ПАЛАТА ФЕДЕРАЛЬНОЙ СЛУЖБЫ
ГОСУДАРСТВЕННОЙ РЕГИСТРАЦИИ, КАДАСТРА И КАРТОГРАФИИ" ПО САНКТ-
ПЕТЕРБУРГУ

**ВЫПИСКА ИЗ ЕДИНОГО ГОСУДАРСТВЕННОГО РЕЕСТРА ПРАВ НА
НЕДВИЖИМОЕ ИМУЩЕСТВО И СДЕЛОК С НИМ**

Дата 29.11.2016

№ 78/001/039/2016-1500

На основании запроса от 22.11.2016 г., поступившего на рассмотрение 22.11.2016 г. сообщаем, что в Едином государственном реестре прав на недвижимое имущество и сделок с ним зарегистрировано:

1. Характеристики объекта недвижимости:		
Кадастровый (или условный) номер объекта:		78:32:0001180:1174
наименование объекта:		Нежилое помещение
назначение объекта:		Нежилое
площадь объекта:		64.7 кв.м
инвентарный номер, литер:		
этажность (этаж):		цокольный
номера на поэтажном плане:		7Н
адрес (местоположение) объекта:		Российская Федерация, г.Санкт-Петербург, Большая Морская улица д.31 пом.7Н лит.А
состав:		
2. Правообладатель (правообладатели):	2.1.	Санкт-Петербург
3. Вид, номер и дата государственной регистрации права:	3.1.	Собственность, № 78-01-26/2001-494.1 от 13.02.2001
4. Ограничение (обременение) права:		
4.1.1. вид:		Выявленный объект культурного наследия. Обязательства по сохранению объекта,
дата государственной регистрации:		12.04.2004
номер государственной регистрации:		78-01-85/2004-527.3
срок, на который установлено ограничение (обременение) права:		с 12.04.2004
лицо, в пользу которого установлено ограничение (обременение) права:		публичный
основание государственной регистрации:		Приказ "Об утверждении Списка вновь выявленных объектов, представляющих историческую, научную, художественную или иную культурную ценность" от 20.02.2001 №15, выдавший орган: Комитет по государственному контролю, использованию и охране памятников истории и культуры Санкт-Петербурга, дата регистрации 20.08.2004, №78-01-200/2004-166.1
5. Договоры участия в долевом строительстве:		не зарегистрировано
6. Правопритязания:		отсутствуют
7. Заявленные в судебном порядке права требования:		данные отсутствуют
8. Отметка о возражении в отношении зарегистрированного права:		данные отсутствуют
9. Отметка о наличии решения об		данные отсутствуют

изъятии объекта недвижимости
для государственных и
муниципальных нужд:

Выписка выдана: Стасева Александра Владимировна, от имени представляемого по доверенности: Комитет имущественных отношений Санкт-Петербурга

Сведения, содержащиеся в настоящем документе, являются актуальными (действительными) на дату получения запроса органом, осуществляющим государственную регистрацию прав. В соответствии со статьей 7 Федерального закона от 21 июля 1997 г. №122-ФЗ "О государственной регистрации прав на недвижимое имущество и сделок с ним" использование сведений, содержащихся в настоящей выписке, способами или в форме, которые наносят ущерб правам и законным интересам правообладателей, влечет ответственность, предусмотренную законодательством Российской Федерации.

ТЕХНОЛОГ II КАТЕГОРИИ **Ведущий специалист** по документообороту Гультияев Ф.А.
(должность уполномоченного должностного лица органа, осуществляющего государственную регистрацию прав) (подпись, МП)



Получение заявителем выписки из ЕГРП для последующего предоставления в органы государственной власти, органы местного самоуправления и органы государственных внебюджетных фондов в целях получения государственных и муниципальных услуг **не требуется**. Данную информацию указанные органы **обязаны** запрашивать у Росреестра **самостоятельно**. (Федеральный закон от 27.07.2010 №210-ФЗ "Об организации предоставления государственных и муниципальных услуг", ч.1, ст.7)



05.05.2017

СПРАВКА

(Выписка из инвентарного дела о формировании объекта недвижимости)

В отношении объекта по адресу: **Санкт-Петербург, Большая Морская улица, дом 31, литера А, помещение 7-Н**, филиал ГУП «ГУИОН» Проектно-инвентаризационное бюро Центрального района, сообщает следующее.

По данным технического учета 1961 год Объект был учтен со следующими характеристиками:
адрес: Санкт-Петербург, Большая Морская улица, дом 31, литера А,
кадастровый (условный) номер: -
номер Объекта: 20
площадь Объекта: 63,84 кв.м
назначение Объекта: жилое
использование Объекта: квартира

По данным технического учета 1983 год Объект был учтен со следующими характеристиками:
адрес: Санкт-Петербург, Большая Морская улица, дом 31, литера А,
кадастровый (условный) номер: -
номер Объекта: 7-Н*
площадь Объекта: 63,84 кв.м
назначение Объекта: нежилое
использование Объекта: конторское

** Ранее учтенная квартира 20 переведена в нежилой фонд, присвоен номер 7-Н. Документы о списании в нежилой фонд в архиве филиала отсутствуют.*

На дату приватизации первой квартиры: сведения отсутствуют

По данным технического учета 1999 год Объект был учтен со следующими характеристиками:
адрес: Санкт-Петербург, Большая Морская улица, дом 31, литера А,
кадастровый (условный) номер: 78:1180:0:6:3
номер Объекта: 7-Н
площадь Объекта: 64,7* кв.м
назначение Объекта: нежилое
использование Объекта: конторское

** Общая площадь помещения изменилась за счет самовольной перепланировки (монтаж/демонтаж перегородок и сантехприборов).*

Оборудование в Объекте, предназначенное для обслуживания дома (с указанием частей Объекта) отсутствует
сведения (при наличии) о зоне обслуживания оборудования, предназначенного для обслуживания дома (при его наличии в составе Объекта) отсутствуют.

По данным технического учета 2000 год Объект был учтен со следующими характеристиками:
адрес: Санкт-Петербург, Большая Морская улица, дом 31, литера А,
кадастровый (условный) номер: 78:1180:0:6:3
номер Объекта: 7-Н
площадь Объекта: 64,7 кв.м
назначение Объекта: нежилое
использование Объекта: конторское



Оборудование в Объекте, предназначенное для обслуживания дома (с указанием частей Объекта) отсутствует.

сведения (при наличии) о зоне обслуживания оборудования, предназначенного для обслуживания дома (при его наличии в составе Объекта) отсутствует.

Начальник филиала
ГУП «ГУИОН» - ПИБ Центрального района



«ГУИОН»

Л.Г. Панина

Исполнитель: Филь С.И.



СПРАВКА ДЛЯ РАСЧЕТА АРЕНДНОЙ ПЛАТЫ

1. Сведения об объекте.

Адрес объекта:

Район	Адмиралтейский	Улица	Большая Морская улица	
Номер дома	31	Корпус	Литера	А

Описательный адрес (угловых и сквозных строений): Большая Морская улица, дом 31

Тип здания:

Капитальное
 Капитальное деревянное

Тип объекта аренды:

<input type="checkbox"/> здание	<input type="checkbox"/> часть здания
<input type="checkbox"/> сооружение	<input type="checkbox"/> часть сооружения
<input checked="" type="checkbox"/> помещение(я)	<input type="checkbox"/> часть(и) помещения(й)

Номер объекта учета *:

Номер помещения(й) (части(ей)), сдаваемого(ых) в аренду **:

7-Н	7-Н
-----	-----

Занимаемые этажи:

<input type="checkbox"/>	1-й этаж
<input type="checkbox"/>	2-й этаж (с лифтом)
<input type="checkbox"/>	2-й этаж (без лифта)
<input type="checkbox"/>	Выше 2-го (с лифтом)
<input type="checkbox"/>	Выше 2-го (без лифта)
<input type="checkbox"/>	Подвал (с заглублением до 1.5 м включительно)
<input type="checkbox"/>	Подвал (с заглублением более 1.5 м)
<input type="checkbox"/>	Цоколь (с заглублением до 0.5 м включительно)
<input checked="" type="checkbox"/>	Цоколь (с заглублением более 0.5 м)

Элементы благоустройства здания:

<input checked="" type="checkbox"/>	Электроснабжение
<input checked="" type="checkbox"/>	Водоснабжение
<input checked="" type="checkbox"/>	Отопление
<input checked="" type="checkbox"/>	Канализация

Элементы благоустройства объекта учета *:

<input checked="" type="checkbox"/>	Электроснабжение
<input checked="" type="checkbox"/>	Водоснабжение
<input checked="" type="checkbox"/>	Отопление
<input checked="" type="checkbox"/>	Канализация

Элементы благоустройства объекта аренды **:

<input checked="" type="checkbox"/> Электроснабжение	<input checked="" type="checkbox"/> Водоснабжение
<input checked="" type="checkbox"/> Отопление	<input checked="" type="checkbox"/> Канализация

Технический этаж

Входы в помещение:	Количество:	Номера по ситуационному плану:
С улицы отдельных:		
С улицы общих:		
Со двора отдельных:		
Со двора общих:	1	9
Через проходную:		

Общая площадь здания (кв. м):
(заполняется при учете ПОН)

Общая площадь объекта учета (кв. м):

Общая площадь помещения(й) (части(ей)),
сдаваемого в аренду на занимаемом этаже
(кв.м):

Коэффициент потребительских качеств ***:

Общая площадь помещения(й) (части(ей)),
сдаваемого(ых) в аренду на занимаемом этаже,
с учетом коэффициента потребительских
качеств ***(кв. м):

Общая площадь объекта аренды (кв.м):

Примечания (сведения о перепланировке и
т.д.)

27.02.2003.

64.7	
64.7	7-Н
64.7	
Планировка и благоустройство помещения указаны по состоянию на	

* не заполняется при учете первичного объекта недвижимости
 ** не заполняется, если объектом аренды является здание, сооружение
 *** не заполняется, если объект аренды соответствует объекту учета

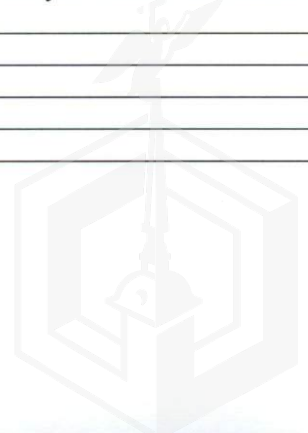

2. Схема расположения входов.

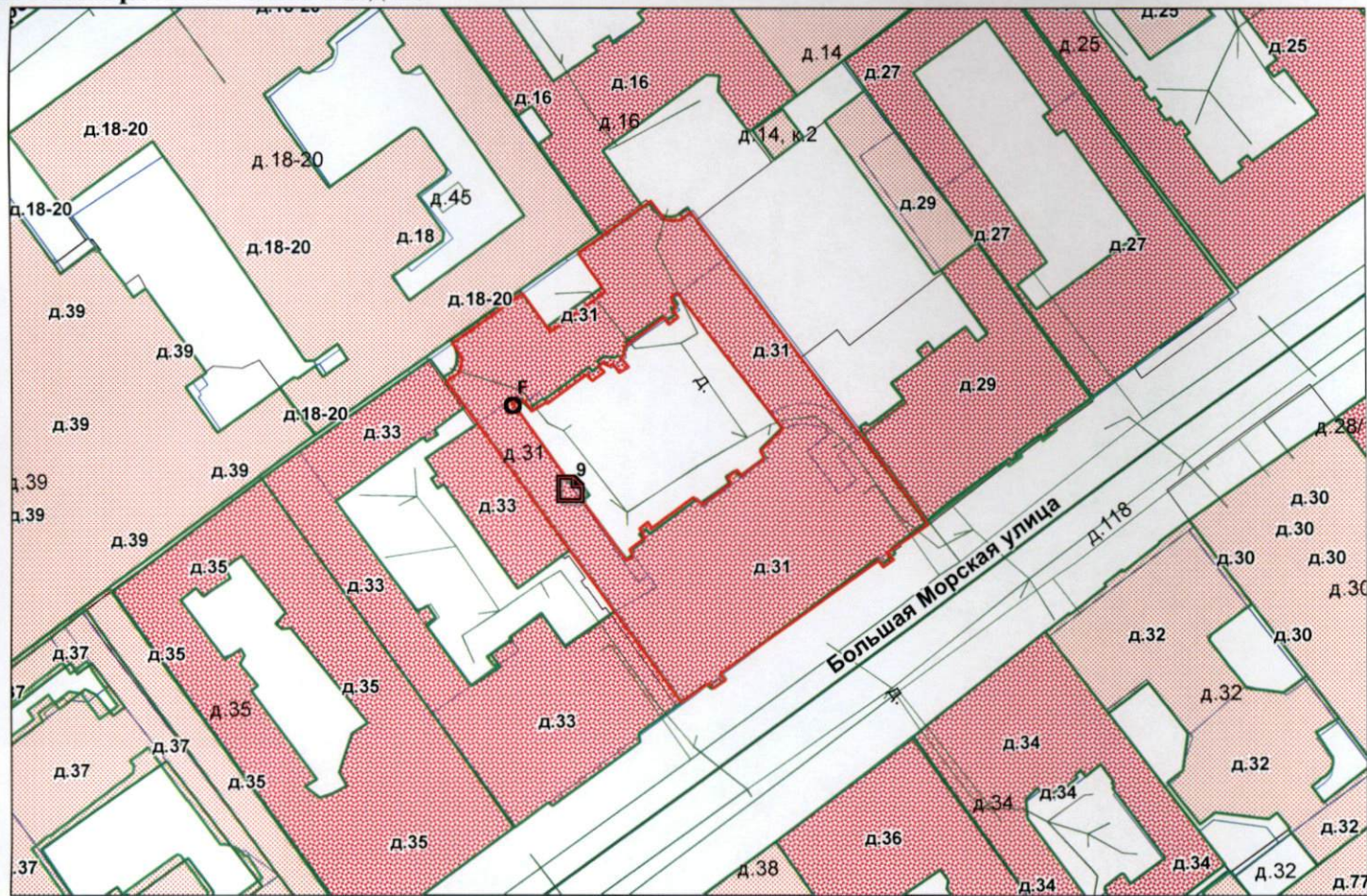

— - границы строения

Дополнительные сведения о строении: _____

3. Ведомость координат центров входов.

№ п/п	Характерная точка	№ вх.	Координаты центра входа		Примечание
			X, м	Y, м	
1	F	9	113447.43	94038.25	

Исполнитель: Николаенко В.Н.
 Начальник филиала ГУП «ГУИОН»
 ПИБ Центрального района:
 Дата: 18 ноября 2016 года

Л.Г. Панина

Район:

Адмиралтейский





Прошнуровано, пронумеровано
2 (два) листа (ов)

(подпись Начальника Филиала
ГУП «ГУИОН» ПИБ Центрального р-на
Л.Г.Павина)



$\frac{4}{3.2}$ $\frac{5}{1.1}$ $\frac{6}{2.4}$

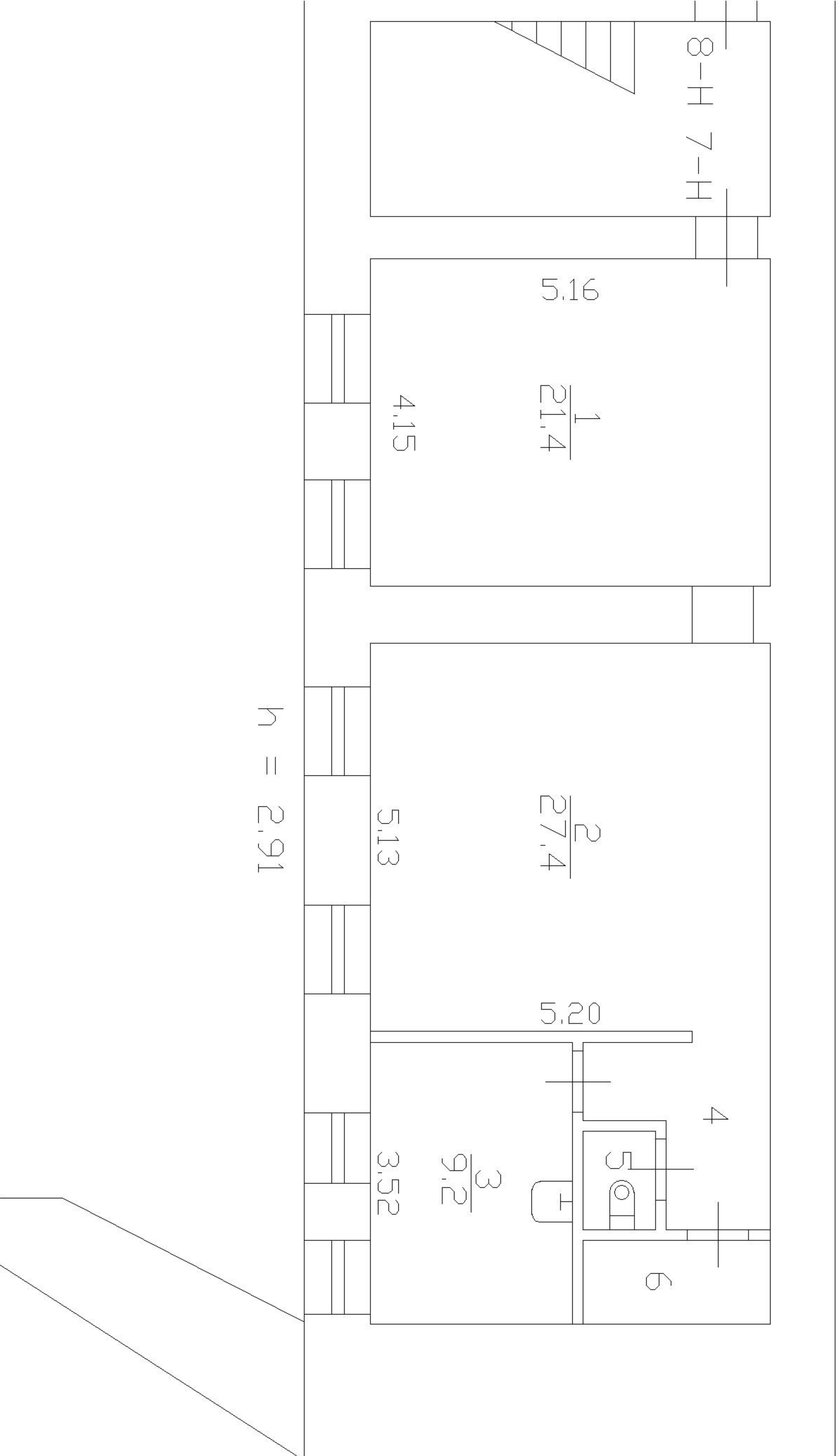

РАСЧЕТ

арендной платы за нежилое помещение
к договору аренды нежилого фонда

№ от г. по адресу:
190000, г. Санкт-Петербург, Большая Морская улица, д. 31, литера А, помещение N 7н
1. СПРАВОЧНЫЕ ДАННЫЕ

1.1. Наименование предприятия, арендующего данное помещение

1.2. Существующие ограничения на использование объекта

Офисное: нет Торговое: нет Промышленное: нет

1.3. Арендваемая площадь (м.кв.): 64.70

1.4. Занимаемые этажи: Цокольный этаж с загл. более 0,5 м.

Тех.этаж: нет;

1.5. Состояние помещения: нормальное

1.6. Вход в помещение: общий со двора

1.7. Тип здания: капитальное

1.8. Благоустройства: Водоснабжение: есть; Электроснабжение: есть;
Отопление: есть; Канализация: есть;

1.9. Коэффициент социальной значимости арендатора: 1.00

1.10. Расположение:

Зона: 1
Координата X: 113 447 Координата Y: 94 038

2. РАСЧЕТ АРЕНДНОЙ ПЛАТЫ

2.1. Расчетные коэффициенты

Базовая ставка	5 862.500
Арендный	0.700
Местоположения	1.622
Площади	1.020
Занимаемых этажей	0.960
Состояния помещения	1.000
Входа в помещение	0.950
Типа здания	1.000
Элементов благоустройства	
- водоснабжения	1.000
- канализации	1.000
- отопления	1.000
- электричества	1.000
Ставка арендной платы в РУБ. за м.кв. в год (без льгот):	6 191.940
Ставка арендной платы в РУБ. за м.кв. в год:	6 191.940

Индекс изменения размеров ставки арендной платы 1.431646502

Наилучшее использование: Офис

Арендная плата при наилучшем использовании:

Без льгот:

В год: 573 544.12 руб. в квартал: 143 386.03 руб. в месяц: 47 795.34 руб.

Средняя стоимость 1 кв.м. в год: 8 864.67 руб.

Общая арендуемая площадь по договору: 64.70 (помещений: 1)

Количество объектов в расчете: 1

Арендная плата при наилучшем использовании:

Без льгот:

В год: 573 544.12 руб. в квартал: 143 386.03 руб. в месяц: 47 795.34 руб.

С учетом коэффициента социальной значимости:

В год: 573 544.12 руб. в квартал: 143 386.03 руб. в месяц: 47 795.34 руб.

Средняя стоимость 1 кв.м. в год: 8 864.67 руб.

Дата расчета: 10.01.2017 Исполнитель: _____

Серета О.А.

Генератор Клепика, с. 34.



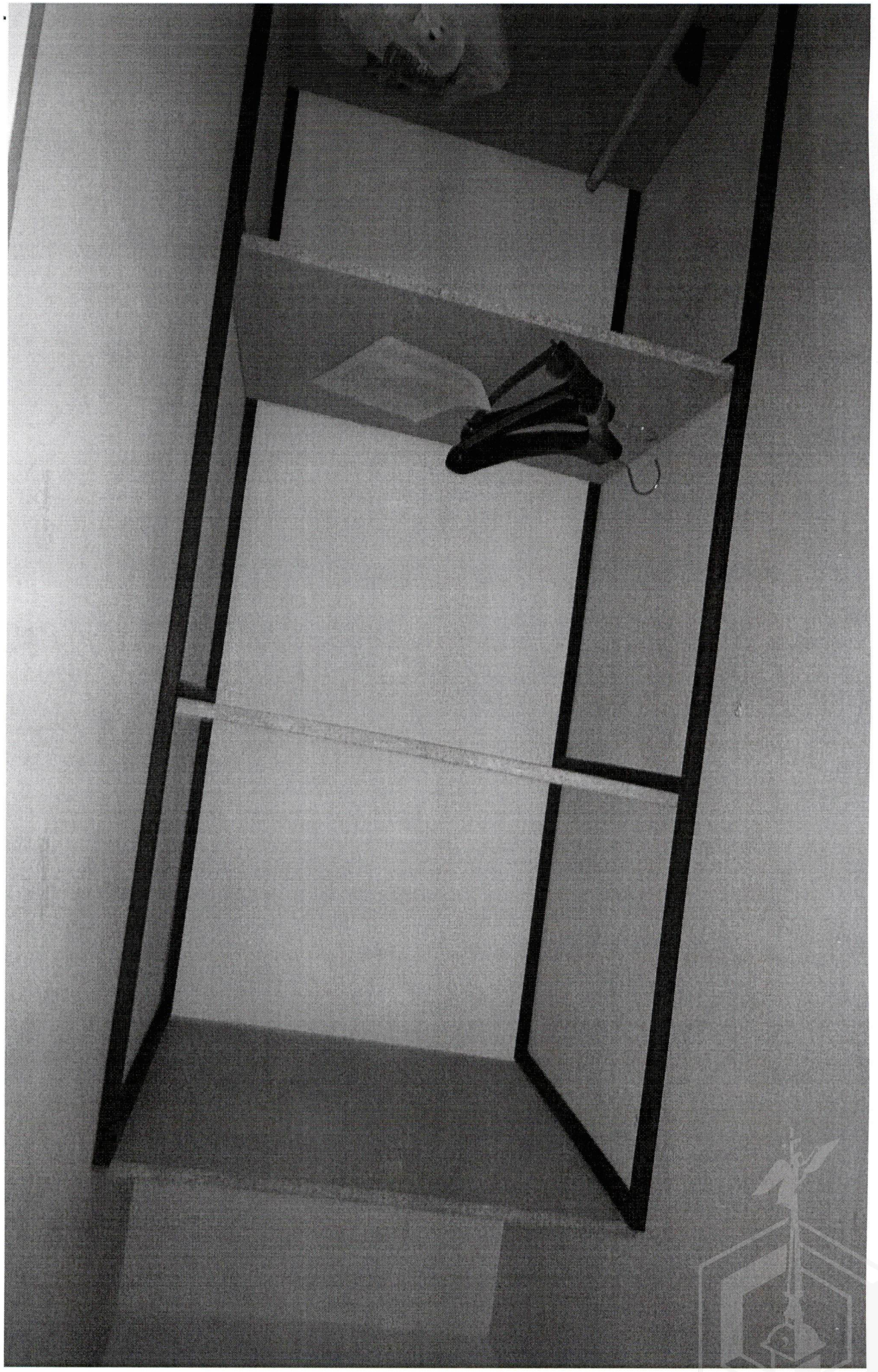

Бонусная страница, с. 31



Горелый Механизм Р 31





Большая Морская р. 32

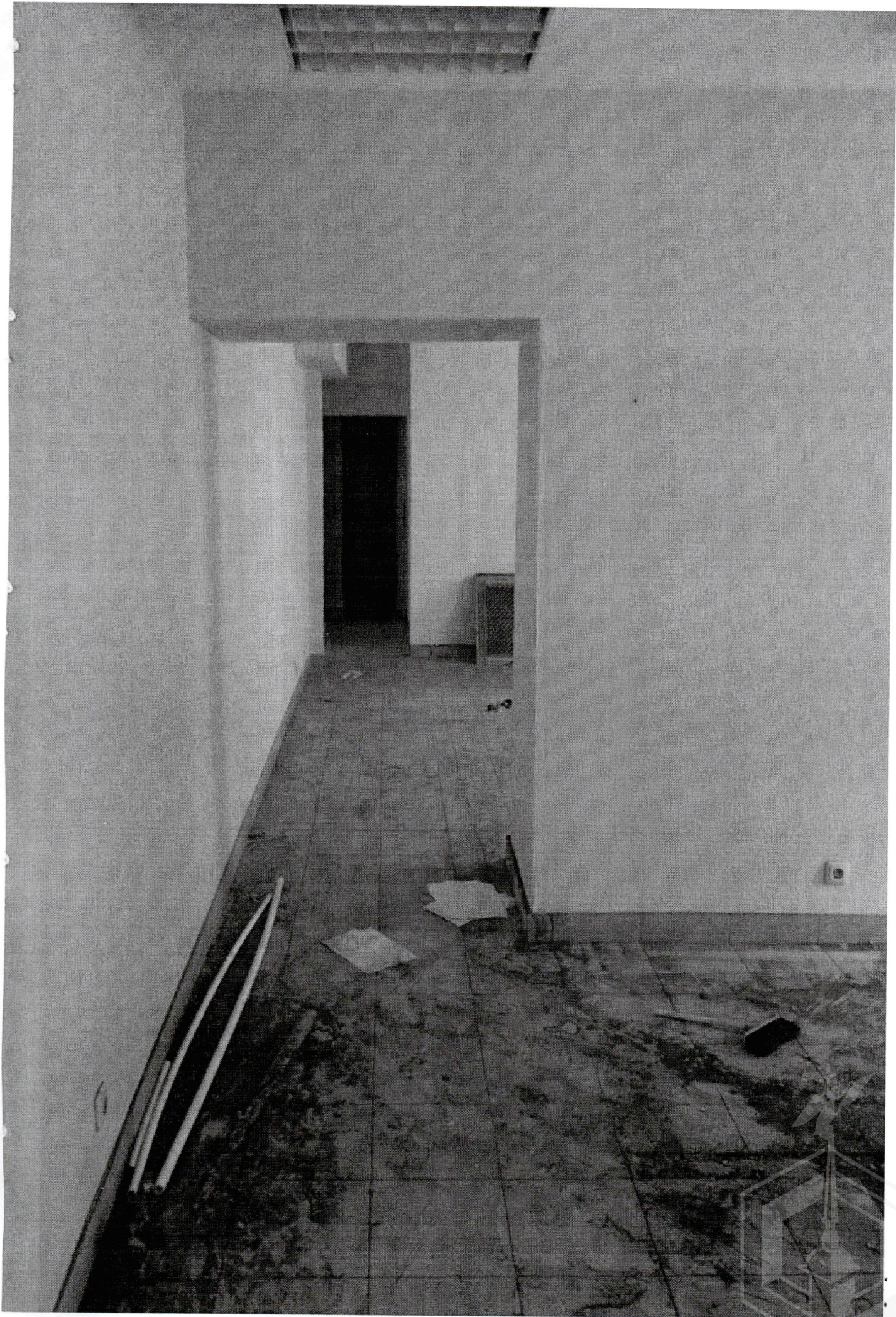

Ванунас Копкара р 31

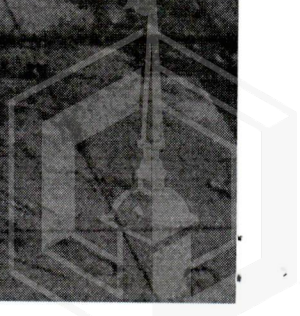

Большая Морская д. 31

