

**ФЕДЕРАЛЬНАЯ СЛУЖБА ГОСУДАРСТВЕННОЙ РЕГИСТРАЦИИ, КАДАСТРА И
КАРТОГРАФИИ**

Федеральный информационный ресурс

**ВЫПИСКА ИЗ ЕДИНОГО ГОСУДАРСТВЕННОГО РЕЕСТРА ПРАВ НА
НЕДВИЖИМОЕ ИМУЩЕСТВО И СДЕЛОК С НИМ**

Дата 06.07.2016№ 90-21150243

На основании запроса №90-21150243 от 06.07.2016, поступившего на рассмотрение 06.07.2016, сообщаем, что в Едином государственном реестре прав на недвижимое имущество и сделок с ним зарегистрировано:

1. Кадастровый (или условный) номер объекта:	78:40:0008476:3948	
наименование объекта:	Нежилое	
назначение объекта:	Нежилое	
площадь объекта:	144.2 Квадратный метр	
инвентарный номер, литер:		
этажность (этаж):	1	
номера на поэтажном плане:	10Н	
адрес (местоположение) объекта:	г.Санкт-Петербург, 2-я Комсомольская улица д.6 кор.2 лит.А пом.10Н	
состав:		
2. Правообладатель (правообладатели):	2.1.	Санкт-Петербург
3. Вид, номер и дата государственной регистрации права:	3.1.	Собственность 78-01-99/2003-668.2 04.05.2003
4. Ограничение (обременение) права:	Не зарегистрировано	
5. Договоры участия в долевом строительстве:		
6. Правопритязания:		
7. Заявленные в судебном порядке права требования:		
8. Дата изменения:		

Выписка выдана:

В соответствии со статьей 7 Федерального закона от 21 июля 1997 г. № 122-ФЗ «О государственной регистрации прав на недвижимое имущество и сделок с ним» использование сведений, содержащихся в настоящей выписке, способами или в форме, которые наносят ущерб правам и законным интересам правообладателей, влечет ответственность, предусмотренную законодательством Российской Федерации.

Государственный регистратор

(должность уполномоченного должностного лица органа, осуществляющего государственную регистрацию прав)

(подпись, М.П.)

Федеральный информационный ресурс

(фамилия, инициалы)

СПРАВКА ДЛЯ РАСЧЕТА АРЕНДНОЙ ПЛАТЫ

1. Сведения об объекте.

Адрес объекта:

Район	Красносельский	Улица	2-я Комсомольская улица	
Номер дома	6	Корпус	2	Литера А

Описательный адрес (угловых и сквозных строений): _____

Тип здания:

Капитальное
 Капитальное деревянное

Тип объекта аренды:

<input type="checkbox"/> здание	<input type="checkbox"/> часть здания
<input type="checkbox"/> сооружение	<input type="checkbox"/> часть сооружения
<input checked="" type="checkbox"/> помещение(я)	<input type="checkbox"/> часть(и) помещения(й)

Номер объекта учета *:

Номер помещения(й) (части(ей)), сдаваемого(ых) в аренду **:

10-Н	10-Н
------	------

Занимаемые этажи:

<input checked="" type="checkbox"/>	1-й этаж
<input type="checkbox"/>	2-й этаж (с лифтом)
<input type="checkbox"/>	2-й этаж (без лифта)
<input type="checkbox"/>	Выше 2-го (с лифтом)
<input type="checkbox"/>	Выше 2-го (без лифта)
<input type="checkbox"/>	Подвал (с заглублением до 1.5 м включительно)
<input type="checkbox"/>	Подвал (с заглублением более 1.5 м)
<input type="checkbox"/>	Цоколь (с заглублением до 0.5 м включительно)
<input type="checkbox"/>	Цоколь (с заглублением более 0.5 м)

<input type="checkbox"/>	Технический этаж

Элементы благоустройства здания:

<input checked="" type="checkbox"/>	Электроснабжение
<input checked="" type="checkbox"/>	Водоснабжение
<input checked="" type="checkbox"/>	Отопление
<input checked="" type="checkbox"/>	Канализация

Элементы благоустройства объекта учета *:

<input checked="" type="checkbox"/>	Электроснабжение
<input checked="" type="checkbox"/>	Водоснабжение
<input checked="" type="checkbox"/>	Отопление
<input checked="" type="checkbox"/>	Канализация

Элементы благоустройства объекта аренды **::

<input checked="" type="checkbox"/> Электроснабжение	<input checked="" type="checkbox"/> Водоснабжение
<input checked="" type="checkbox"/> Отопление	<input checked="" type="checkbox"/> Канализация

Входы в помещение:	Количество:	Номера по ситуационному плану:
С улицы отдельных:	1	2
С улицы общих:		
Со двора отдельных:	1	1
Со двора общих:		
Через проходную:		

Общая площадь здания (кв. м):

(заполняется при учете ПОН)

Общая площадь объекта учета (кв. м):

Общая площадь помещения(й) (части(ей)), сдаваемого в аренду на занимаемом этаже (кв.м):

Коэффициент потребительских качеств ***:

Общая площадь помещения(й) (части(ей)), сдаваемого(ых) в аренду на занимаемом этаже, с учетом коэффициента потребительских качеств *** (кв. м):

Общая площадь объекта аренды (кв.м):

Примечания (сведения о перепланировке и т.д.)

	144.2	
	144.2	10-Н
	144.2	
	По архивным данным по состоянию на 24.08.2005г.	

* не заполняется при учете первичного объекта недвижимости

** не заполняется, если объектом аренды является здание, сооружение

*** не заполняется, если объект аренды соответствует объекту учета



2. Схема расположения входов.

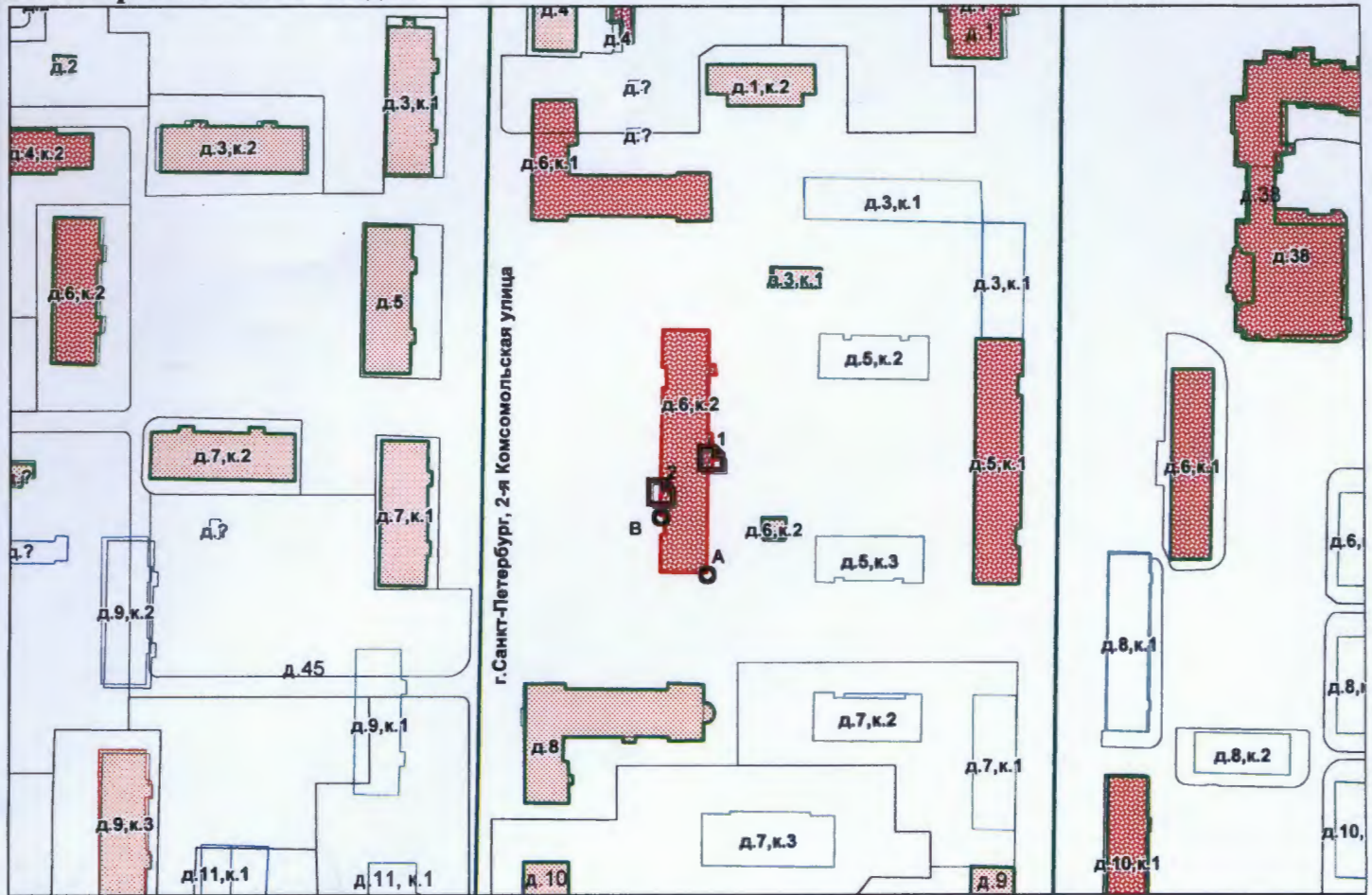

— - границы строения

Дополнительные сведения о строении: _____

3. Ведомость координат центров входов.

№ п/п	Характерная точка	№ вх.	Координаты центра входа		Примечание
			X, м	Y, м	
1	А	1	104199.07	83911.12	
2	В	2	104183.75	83900.85	

Исполнитель: Пятакова Ю.В.
 Начальник филиала ГУП «ГУИОН»
 ПИБ Красносельского и
 Петродворцового районов:
 Дата: 08 июля 2016 года



Район: _____

Красносельский





Faint header text and lines at the top of the page, including what appears to be a title and some identifying information.



Всего пронумеровано и проиндексировано _____ листа
 2016 года
 Начальник филиала ФГБУ «Центр-Петербург»
 Л.А. Алексеева



филиал федерального государственного бюджетного учреждения «Федеральная кадастровая палата Федеральной службы государственной регистрации, кадастра и картографии» по Санкт-Петербургу

(полное наименование органа кадастрового учета)

КП.1

КАДАСТРОВЫЙ ПАСПОРТ
помещения
(выписка из государственного кадастра недвижимости)

Лист №	1	Всего листов:	2
--------	---	---------------	---

« 11 » июля 2016 г. № 78/201/16-212462	
Кадастровый номер:	78:40:0008476:3948
Номер кадастрового квартала:	78:40:0008476
Предыдущие номера:	78:8476:4:52:4
Дата внесения номера в государственный кадастр недвижимости:	14.09.2012

Описание помещения:

1	Кадастровый номер здания (сооружения), в котором расположено помещение:	78:40:0008476:3012
2	Этаж (этажи), на котором (которых) расположено помещение:	Этаж № 1
3	Площадь помещения:	144.2
4	Адрес (описание местоположения):	Санкт-Петербург, ул 2-я Комсомольская, д 6, корп 2, литера А, пом 10-Н
5	Назначение:	Нежилое помещение (жилое, нежилое)
6	Вид жилого помещения:	_____ (комната, квартира)
7	Кадастровый номер квартиры, в которой расположена комната:	_____
8	Кадастровая стоимость (руб.):	12294588.25
9	Сведения о правах:	Собственность, рег.номер 78-01-99/2003-668.2 от 04.05.2003 г., правообладатель: Санкт-Петербург
10	Особые отметки:	_____
11	Сведения о включении в реестр объектов культурного наследия:	_____
12	Сведения о кадастровых инженерах:	_____
13	Дополнительные сведения:	
13.1	Кадастровые номера объектов недвижимости, образованных с объектом недвижимости:	_____
13.2	Кадастровые номера объектов недвижимости, образованных из объекта недвижимости:	_____
13.3	Кадастровые номера объектов, подлежащих снятию с кадастрового учета:	_____

14	Характер сведений государственного кадастра недвижимости (статус записи о помещении): Сведения об объекте недвижимости имеют статус ранее учтенные
----	--

Начальник отдела		И.В. Гордеева
(полное наименование должности)	(подпись)	(инициалы, фамилия)

М.П.



КП.2

КАДАСТРОВЫЙ ПАСПОРТ
помещения
(выписка из государственного кадастра недвижимости)

Лист №	2	Всего листов:	2
--------	---	---------------	---

« 11 » июля 2016 г. № 78/201/16-212462

Кадастровый номер:

78:40:0008476:3948

План расположения помещения на этаже Этаж № 1 :

Масштаб 1:

Начальник отдела		И.В. Гордеева
(полное наименование должности)	(подпись)	(инициалы, фамилия)

М.П.



1 Этаж

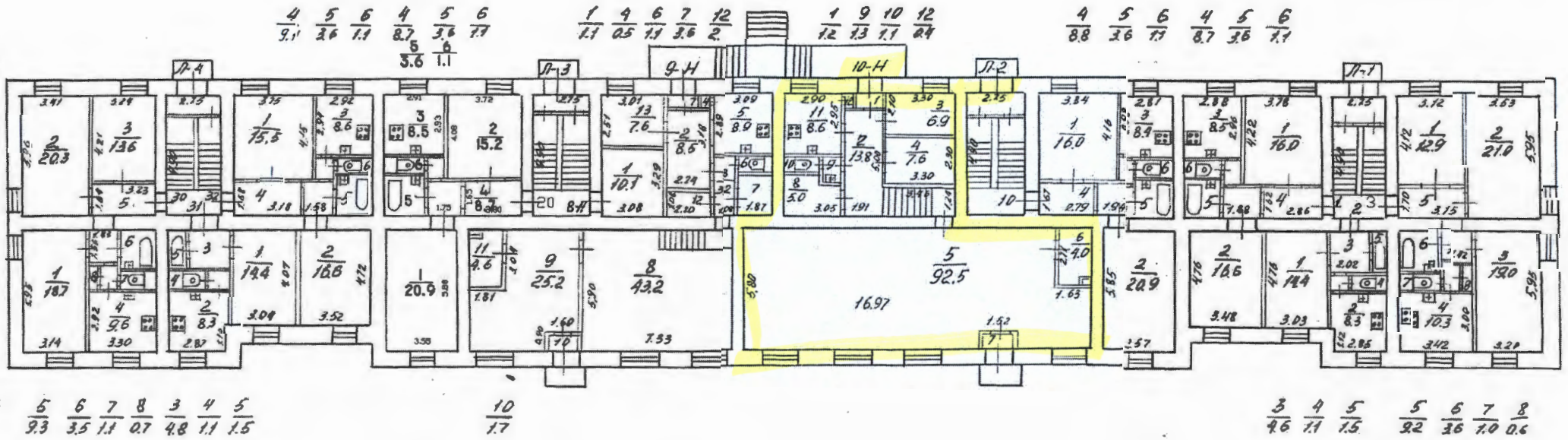

А К Т об осуществлении технологического присоединения

№ 245/кш

от "04" 12 20 16 г.

Акционерное общество «Санкт-Петербургские электрические сети» (АО «СПб ЭС»), именуемое в дальнейшем «Сетевая организация», в лице Акционерного общества «Петродворцовая электросеть» (АО «ПЭС»), действующего на основании Агентского договора от 20.10.2015 № 126/15/С, в лице главного инженера Милютин Сергея Ивановича, действующего на основании доверенности от 01.10.2015 № 390/2, с одной стороны, и

Комитет имущественных отношений Санкт-Петербурга, в лице

ЗАМЕСТИТЕЛЯ ПРЕДСЕДАТЕЛЯ

ГЕРМАНА АЛЕКСАНДРА ВИКТОРОВИЧА

действующего на основании Дов. от 16.08.2016 № 89973-42

с другой стороны, в дальнейшем именуемые сторонами, оформили и подписали настоящий акт о нижеследующем.

Характеристики выполненного присоединения:

максимальная мощность кВт/10,0кВА по 3 (третьей) категории надежности;

совокупная величина номинальной мощности присоединенных к электрической сети трансформаторов кВА.

Энергопринимающие устройства заявителя: _____ в совокупности с питающей, распределительной и групповых сетями.

№ объекта	Наименование объекта	Адрес объекта
1	Помещение	198206, г.Санкт-Петербург, 2-я Комсомольская улица, д. 6, к. 2, литера А, пом. 10-Н, 1 этаж, кад. № 78:40:8476:4:52:4

Перечень точек присоединения:

№ объекта	Точка присоединения	Источник питания (наименование питающих линий)	Описание точки присоединения	Уровень напряжения (кВ)	Максимальная мощность (кВА)	Величина номинальной мощности присоединенных трансформаторов (кВА)	Категория надежности электроснабжения	Предельное значение коэффициента реактивной мощности (tg φ)	Устройства защиты, релейной защиты, противоаварийной и режимной автоматики
1	ГРЩ д.6, к.2, лит.А по ул.2-я Комсомольская опосредованно от КР-0,4кВ д.6, к.2, лит.А по ул.2-я Комсомольская от ТП-060	ПС 156, ф.403	ГРЩ д.6, к.2, лит.А по ул.2-я Комсомольская опосредованно от КР-0,4кВ д.6, к.2, лит.А по ул.2-я Комсомольская от ТП-060	0,38	10,0	-	3		

Приборы учета (измерительные комплексы):

Точка присоединения	Приборы учета			Измерительные трансформаторы тока				Измерительные трансформаторы напряжения				
	Место установки	Тип	Класс точности	Место установки	Тип	Коэффициент трансформации	Класс точности	Место установки	Тип	Коэффициент трансформации	Класс точности	
ГРЩ д.б, к.2, лит.А по ул.2-я Комсомольская опосредованно от КР-0,4кВ д.б, к.2, лит.А по ул.2-я Комсомольская от ТП-060												

Прочие сведения:

1. Акт разграничения балансовой принадлежности и эксплуатационной ответственности между АО «ПЭС» и ООО «Стена» №б/н от 17.12.2007г. аннулирован.

Справка мощности _____ - аннулируется.

Технические условия ранее присоединенных энергопринимающих устройств к электрическим сетям согласно фактической схеме электроснабжения _____.

Стороны подтверждают, что технологическое присоединение энергопринимающих устройств (энергетических установок) к электрической сети сетевой организации выполнено в соответствии с правилами и нормами.

Заявитель претензий по оказанию услуг к сетевой организации не имеет.

Подписи сторон:

Сетевая организация:
АО «ПЭС»

ЗАЯВИТЕЛЬ:
Комитет имущественных отношений
Санкт-Петербурга

Главный инженер

 С.И. Милотин

Дов. от 16.08.2016 № 80873-42
АВ ГЕРМАН
« » г.

« 07 » _____ 20 16 г.

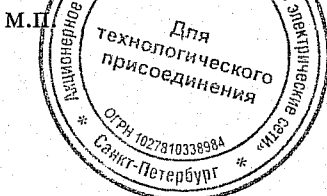

**филиал федерального государственного бюджетного учреждения «Федеральная кадастровая палата
Федеральной службы государственной регистрации, кадастра и картографии» по Санкт-Петербургу**

(полное наименование органа кадастрового учета)

КП.1

КАДАСТРОВЫЙ ПАСПОРТ

помещения

(выписка из государственного кадастра недвижимости)

Лист №	1	Всего листов:	2
--------	---	---------------	---

"14" декабря 2016 г. № 78/201/16-361974	
Кадастровый номер:	78:40:0008476:3948
Номер кадастрового квартала:	78:40:0008476
Предыдущие номера:	78:8476:4:52:4
Дата внесения номера в государственный кадастр недвижимости:	14.09.2012

Описание помещения:

1	Кадастровый номер здания (сооружения), в котором расположено помещение:	78:40:0008476:3012
2	Этаж (этажи), на котором (которых) расположено помещение:	Этаж № 1
3	Площадь помещения:	144.2
4	Адрес (описание местоположения):	Санкт-Петербург, ул 2-я Комсомольская, д 6, корп 2, литера А, пом 10-Н
5	Назначение:	Нежилое (жилое, нежилое)
6	Вид жилого помещения:	— (комната, квартира)
7	Кадастровый номер квартиры, в которой расположена комната:	—
8	Кадастровая стоимость (руб.):	12294588.25
9	Сведения о правах: Собственность, № 78-01-99/2003-668.2 от 04.05.2003, Санкт-Петербург	
10	Особые отметки: —	
11	Сведения о включении в реестр объектов культурного наследия: —	
12	Сведения о кадастровых инженерах: —	
13	Дополнительные сведения:	
	13.1	Кадастровые номера объектов недвижимости, образованных с объектом недвижимости —
	13.2	Кадастровые номера объектов недвижимости, образованных из объекта недвижимости —
13.3	Кадастровые номера объектов, подлежащих снятию с кадастрового учета —	
14	Характер сведений государственного кадастра недвижимости (статус записи о помещении): Сведения об объекте недвижимости имеют статус ранее учтенные	

Техник I категории (полное наименование должности)	 (подпись)	А. О. Спиридонова (инициалы, фамилия)
---	---	--



КАДАСТРОВЫЙ ПАСПОРТ
помещения
(выписка из государственного кадастра недвижимости)

Лист №	2	Всего листов:	2
--------	---	---------------	---

"14" декабря 2016 г. № 78/201/16-361974
Кадастровый номер: 78:40:0008476:3948

План расположения помещения на этаже Этаж № 1:

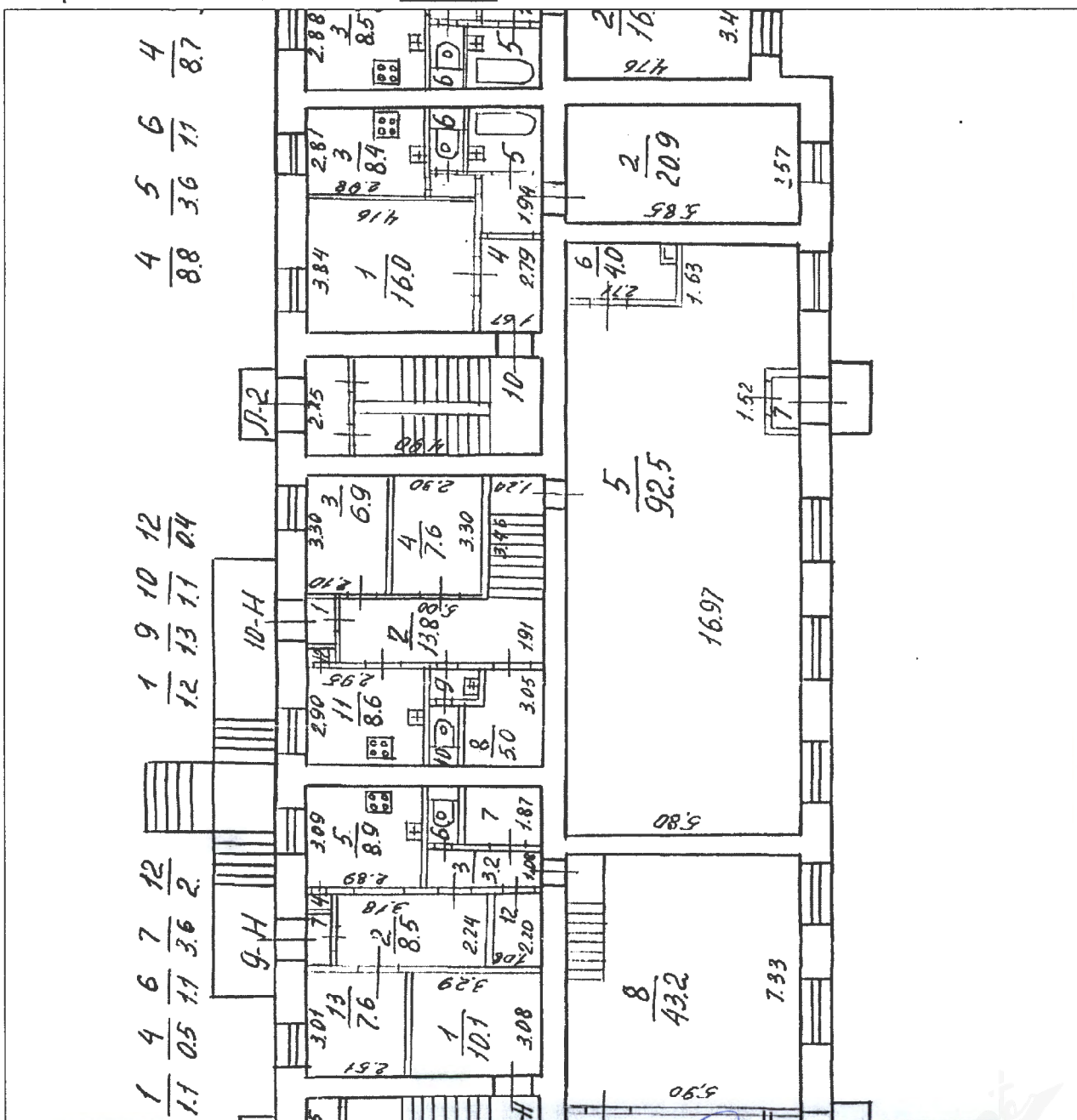

Масштаб 1: 171

Техник I категории (полное наименование должности)	М.П. (подпись)	А. О. Спиридонова (инициалы, фамилия)
---	-------------------	--



РАСЧЕТ

арендной платы за нежилое помещение
к договору аренды нежилого фонда

№ от г. по адресу:

198206, г. Санкт-Петербург, 2-я Комсомольская улица, д. 6, к. 2, литера А, помещение N 10-Н

1. СПРАВОЧНЫЕ ДАННЫЕ

- 1.1. Наименование предприятия, арендующего данное помещение
1.2. Существующие ограничения на использование объекта
Офисное: нет Торговое: нет Промышленное: нет
1.3. Арендваемая площадь (м.кв.): 144,20
1.4. Занимаемые этажи: 1 этаж

Тех.этаж: нет;

- 1.5. Состояние помещения: нормальное
1.6. Вход в помещение: отдельный с улицы
1.7. Тип здания: капитальное
1.8. Благоустройства: Водоснабжение: есть; Электроснабжение: есть;
Отопление: есть; Канализация: есть;
1.9. Коэффициент социальной значимости арендатора: 1,00
1.10. Расположение:
Зона: 3
Координата X: 104 183 Координата Y: 83 900

2. РАСЧЕТ АРЕНДНОЙ ПЛАТЫ

2.1. Расчетные коэффициенты

Базовая ставка	9 527,000
Арендный	0,700
Местоположения	0,444
Площади	1,025
Занимаемых этажей	1,000
Состояния помещения	1,000
Входа в помещение	1,000
Типа здания	1,000
Элементов благоустройства	
- водоснабжения	1,000
- канализации	1,000
- отопления	1,000
- электричества	1,000
Ставка арендной платы в РУБ. за м.кв. в год (без льгот):	3 035,016
Ставка арендной платы в РУБ. за м.кв. в год:	3 035,016

Индекс изменения размеров ставки арендной платы 1,431646502

Наилучшее использование: Торговля

Арендная плата при наилучшем использовании:

Без льгот:

В год: 626 559,20 руб. в квартал: 156 639,80 руб. в месяц: 52 213,27 руб.

Средняя стоимость 1 кв.м. в год: 4 345,07 руб.

Общая арендуемая площадь по договору: 144,20 (помещений: 1)

Количество объектов в расчете: 1

Арендная плата при наилучшем использовании:

Без льгот:

В год: 626 559,20 руб. в квартал: 156 639,80 руб. в месяц: 52 213,27 руб.

С учетом коэффициента социальной значимости:

В год: 626 559,20 руб. в квартал: 156 639,80 руб. в месяц: 52 213,26 руб.

Средняя стоимость 1 кв.м. в год: 4 345,07 руб.

Дата расчета: 01.01.2017 Исполнитель: 

Курочкина Ю.А.





КГИОП СПб
№ 04-22-634/17-0-1
от 28.02.2017



ПРАВИТЕЛЬСТВО САНКТ-ПЕТЕРБУРГА
КОМИТЕТ ПО ГОСУДАРСТВЕННОМУ КОНТРОЛЮ, ИСПОЛЬЗОВАНИЮ И ОХРАНЕ
ПАМЯТНИКОВ ИСТОРИИ И КУЛЬТУРЫ

пл. Ломоносова, д.1, Санкт-Петербург, 191023. Тел. (812) 315-43-03, (812) 571-64-31, факс (812) 710-42-45
e-mail: kgiop@gov.spb.ru http://www.gov.spb.ru
ОКПО 00086941 ОКОГУ 23310 ОГРН 1037843025527 ИНН/КПП 7832000069/784001001

20.02.2017 № 04-22-634/1 -С
На № 917/19 от 16.02.2017

АО "Фонд имущества Санкт-Петербурга"

СПРАВКА

Комитет по государственному контролю, использованию и охране памятников истории и культуры сообщает, что объект по адресу: **198206, г. Санкт-Петербург, Комсомольская улица, дом 6, корпус 2, литера А** не относится к числу объектов (выявленных объектов) культурного наследия.

Объект расположен в границах зон охраны и (или) защитных зон объектов культурного наследия на территории Санкт-Петербурга: Единая зона регулирования застройки и хозяйственной деятельности (участок ЗРЗ(16)04)..

Требования по сохранению исторических зданий* и режим использования земель в границах зон охраны объектов культурного наследия на территории Санкт-Петербурга установлен Законом Санкт-Петербурга от 19.01.2008 г. № 820-7 "О границах зон охраны объектов культурного наследия на территории Санкт-Петербурга и режимах использования земель в границах указанных зон и о внесении изменений в закон Санкт-Петербурга "О Генеральном плане Санкт-Петербурга и границах зон охраны объектов культурного наследия на территории Санкт-Петербурга".

* Исторические здания – здания (строения, сооружения) различных исторических периодов не состоящие на государственной охране как объекты культурного наследия: в центральных районах – построенные до 1917 г.; в остальных районах – до 1957 г. и деревянные 1-2 этажные здания построенные до 1917 г. (год постройки включительно).

Начальник отдела информации об объектах культурного наследия и режимах зон охраны

Е.В. Коробкова

Исполнитель

С.Е. Иванов



Реестровый номер
3119
АО «Фонд имущества Санкт-Петербурга»

АО "Фонд имущества
Санкт-Петербурга"
190000, пер. Гривцова, 5
Вх. № **2236** Дата **02.03.17**
Канцелярия 331-35-49



