

Краткие данные отчета об оценке рыночной стоимости встроенного помещения по адресу: Санкт-Петербург, 8-я Советская ул., д.56, лит. А, пом. 6-Н

1. Данные об отчете

- 1.1. Дата проведения оценки – 04.07.2016;
- 1.2. Дата составления отчета – 06.07.2016;
- 1.3. Оцениваемые права - право собственности.

2. Описание объекта оценки

- 2.1. Карта местоположения объекта

Карта района

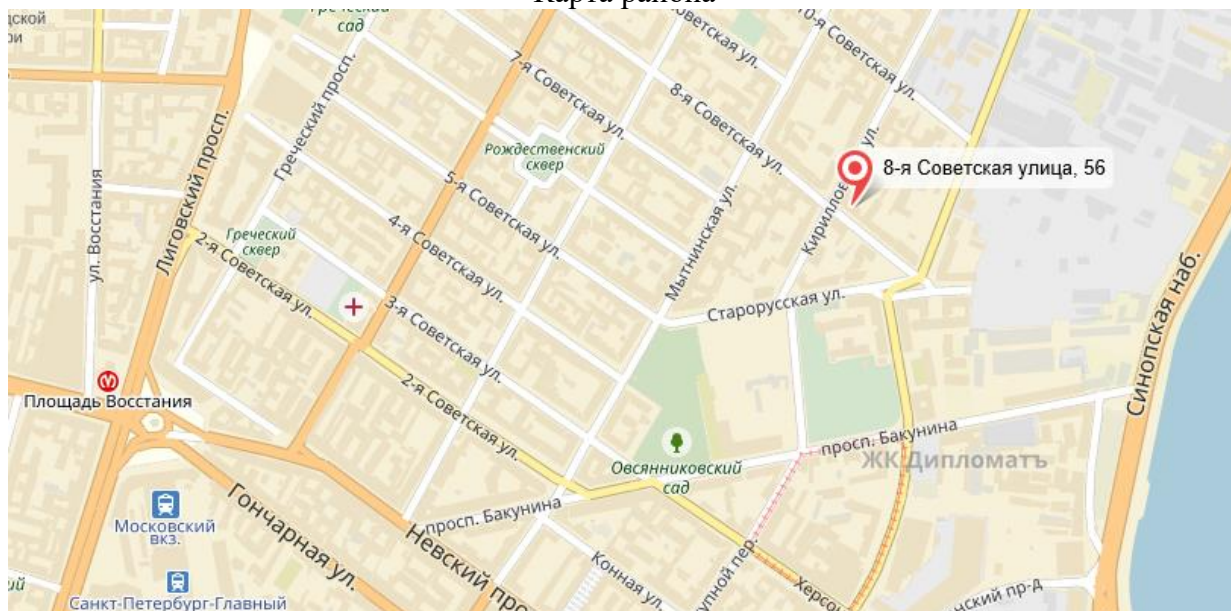

Карта местоположения объекта



2.2. Описание местоположения объекта;

2.2.1 Краткое описание местоположение объекта

Оцениваемый объект расположен в Санкт-Петербурге, согласно существующему административно-территориальному делению – в Центральном районе.

2.2.2. Границы района

Граничит с районами: Василеостровским, Петроградским, Выборгским, Калининским и Красногвардейским - по оси реки Нева; Невским и Фрунзенским - по оси Обводного канала; Адмиралтейским - граница от оси Обводного канала идет на север по оси улицы Константина Заслонова, затем на северо-запад по оси улицы Звенигородской до Загородного проспекта, затем по оси Загородного проспекта на северо-восток до оси улицы Бородинской, затем на север по оси улицы Бородинской до оси реки Фонтанки, далее на юго-запад по оси реки Фонтанки, затем на северо-запад по оси улицы Гороховой, далее на северо-восток, по оси Адмиралтейского проспекта, на северо-запад по оси Дворцового проспекта, Дворцового моста до оси реки Большая Нева.

Площадь района -1,7 тысяч га. Население - 300 тысяч человек.

2.2.3. Транспортная доступность

Станции метро: «Чернышевская», «Площадь Восстания», «Маяковская», «Владимирская» (Кировско-Выборгская линия), «Невский проспект» (Московско-Петроградская линия), «Гостиный двор» (Невско-Василеостровская линия), «Достоевская», «Лиговский проспект», «Площадь Александра Невского» (Правобережная линия).

Основные транспортные магистрали: Всю территорию района от Дворцовой набережной у Адмиралтейства и до Александро-Невской лавры пересекает Невский проспект, длина которого 4,5 километра. Невский проспект пересекают: набережные реки Мойки и канала Грибоедова, Садовая улица, набережная реки Фонтанки, Литейный проспект и продолжающий его Владимирский проспект, Лиговский проспект и Полтавская улица. Кроме того, к Невскому проспекту справа и слева подходит 16 улиц. К основным транспортным магистралям относится, также, и Суворовский проспект.

Связь с другими районами города:

Центральный - Василеостровский: по Невскому проспекту через Дворцовый мост; Центральный - Петроградский: от Марсова поля и Суворовской площади через Троицкий мост; Центральный - Выборгский, Калининский: по Литейному проспекту через Литейный мост; Центральный - Красногвардейский: по Тульской улице через Большеохтинский мост, от площади Александра Невского через мост Александра Невского; Центральный - Невский: по Кременчугской улице через Атаманский мост, через Шлиссельбургский мост; Центральный - Фрунзенский: по улице Черняховского через Предтеченский мост, по Литовском} проспекту через Ново-Каменный мост, по Боровой улице через Боровой мост; Центральный - Адмиралтейский: по Адмиралтейскому проспекту, Большой и Малой Морские улицам, по Казанской улице, по Садовой улице, по Загородному проспекту.

2.2.4. Обеспеченность района инженерной инфраструктурой

Район имеет развитую систему по электроснабжению, отоплению, канализации и водоснабжению (в основном холодное водоснабжение). Самой острой проблемой данного района является старые коммуникации, техническое состояние которых можно оценить как «условно» удовлетворительное.

2.2.5. Экология

Зеленые насаждения. Зеленые насаждения в общей площади района занимают 18,5% - это Летний, Михайловский и Таврический сады, а также скверы.

Уровень загрязненности атмосферного воздуха. Высокий уровень загрязненности воздуха в Центральном районе обусловлен, в том числе, специфической жилой застройкой - дворами-колодцами. Они препятствуют необходимому «проветриванию», создают «застой» воздушных масс. Контроль состояния воздуха проводится на пяти точках - на Инженерной, Стремянной и Моховой улицах, на площади Александра Невского и проспекте Бакунина. В итоге, исследования показали, что в структуре вредных веществ преобладают диоксид азота, оксид углерода, пыль и формальдегид.

Основные источники загрязнения воздуха в Центральном районе - автотранспорт, котельные и два деревообрабатывающих предприятия - ДОЗ «Ясень» и АООТ «Фанпласт». Однако в целом атмосферный воздух в районе характеризуется как умеренно загрязненный.

Уровень загрязненности почв. Зоной чрезвычайно опасного загрязнения является участок вдоль Невского проспекта длиной 3500 метров и шириной до 600 метров. Он расположен в секторе между 8-й Советской улицей, Перекупным переулком, Гончарной улицей, Лиговским проспектом, Кузнечным переулком, улицей Ломоносова, набережной реки Фонтанки, Гороховой улицей, набережной канала Грибоедова, Казанская улицей, участком к западу от Казанской площади, Кирпичным переулком, Большой Морской улицей, Невским проспектом, Михайловской улицей, площадью Искусств, Инженерной улицей, набережной реки Фонтанки, Невским проспектом, площадью Восстания, Греческим и Суворовским проспектами. Другие крупные участки с чрезвычайно опасной степенью загрязнения отмечены западнее Кременчугской улицы и в районах пересечения улиц — Херсонской и Исполкомской, Моисеенко и Новгородской.

Основным источником загрязнения является автотранспорт, дополнительными - завод «Измерен», трамвайный парк, «Водоканал», железнодорожная станция «Московская-товарная».

2.2.6. Перспективы развития

На данный момент в Центральном районе активно реализуются проекты по реконструкции зданий под торговые центры, гостиницы и офисные бизнес-центры и меньше - под жилую функцию. Новое строительство ограничено отсутствием свободных земельных участков в данном районе.

2.2.7. Деление района на зоны

Микрорайон, в котором расположен объект оценки, относится к административно-жилому району города. Объект находится в зоне административно-жилой застройки, современных офисных и торговых центров, памятников архитектуры.

2.3. Описание здания, в котором расположен объект оценки

Фото здания



Тип здания	жилое
Материал	кирпичный
Состояние по осмотру	удовлетворительное
Год последнего капитального ремонта	нет данных
Этажность	4, подвал
Наличие подвала	есть
Наличие надстройки, мансарды, чердака, технического этажа	-
Инженерная обеспеченность	центральные сети электро-, водоснабжения, отопления и канализации

2.4. Описание встроенного помещения:

2.4.1. Общие характеристики помещения

Вид объекта	встроенное нежилое помещение
Кадастровый номер объекта	78:31:0001431:3092
Общая площадь, кв. м	105,6
Занимаемый объектом этаж или этажи	подвал
Состояние (по осмотру)	оценивается как удовлетворительное (пол-линолеум, стены окрашены по штукатурному слою (наблюдаются

	протечки, трещины, отслоение штукатурного слоя), потолок - окрашен по штукатурному слою (наблюдаются протечки, трещины, отслоение штукатурного слоя); планировка смешанная); <u>проведена перепланировка; наружные границы не изменились;</u> конструктивные особенности объекта и планировка помещений более всего соответствует использованию под офис
Окна (количество, размер, направленность и др.)	8 подвальных прямоугольных - ориентированы на улицу
Вход	отдельный с улицы
Высота пол - потолок (по документам)	2,8м
Заглубление	1,6м
Инженерные коммуникации	центральные инженерные сети электро-, водоснабжения, отопления и канализации
Текущее использование	не используется
Доля земельного участка, относящегося к объекту	в натуре не выделена

2.4.2. Описание локального окружения

Описание помещений, соседствующих с объектом оценки, в т.ч. их текущее использование	помещения, соседствующие с объектом оценки, расположенные на 1-4 этажах используются как жилье, на 1 этаже здания размещен офис Государственного балета на льду Санкт-Петербурга, помещения подвала здания - не используются; состояние оценивается как удовлетворительное; помещения соседних зданий используются под жилье (1 этаж и выше), под административные (офисы на 1 этаже во дворах), под торговые цели и услуги (подвальные, цокольные и 1 этажи с окнами на улицу)
Общее состояние окружающей территории (наличие скверов, детских площадок и т.д.)	в 0,3км расположен Овсянниковский сад
Наличие парковки (организованная/неорганизованная)	парковка - неорганизованная на улице и во дворе
Транспортная доступность (удобство подъезда непосредственно к объекту, близость к остановкам общественного транспорта и др.)	общественным транспортом: хорошая, остановка общественного транспорта – в пяти минутах ходьбы, расстояние до станции метро «Площадь Александра Невского» - 1,1 км; автомобильным транспортом – удовлетворительная, есть ограничение движения грузового транспорта; основной магистралью, расположенной около объекта является: Суворовский пр.
Условия для погрузочно-разгрузочных работ	есть возможность подъехать к дому

2.4.3. Обременения объекта

Основные условия договора аренды:	
Реквизиты договора	-
Дата заключения договора	-
Дата окончания договора	-
Контрактная ставка, руб. в год за кв.м без учета НДС	-

Другие обременения:	-
Ограничения КГИОП	объект расположен в границах зон охраны объектов культурного наследия на территории Санкт-Петербурга: Зона регулирования застройки и хозяйственной деятельности (участок ЗРЗ 2-1)
Ограничения ГОЧС	-
Другие обременения и сервитуты	-

2.4.4. Фотографии объекта



	
Фото 1 Вид 8-й Советской ул.	Фото 2 Вид 8-й Советской ул.
	
Фото 3 Ближайшее окружение объекта оценки по ул.8-я Советская	Фото 4 Ближайшее окружение объекта оценки по ул.8-я Советская
	
Фото 5 Ближайшее окружение объекта оценки по ул.8-я Советская	Фото 6 Ближайшее окружение объекта оценки по ул.8-я Советская





Фото 7

Вид фасада здания с ул.8-я Советская



Фото 8

Вид таблички с номером дома



Фото 9

Вид здания с ул. Кирилловская



Фото 10

Вид здания с ул. Кирилловская



Фото 11

Ближайшее окружение объекта оценки по ул. Кирилловская



Фото 12

Ближайшее окружение объекта оценки по ул. Кирилловская





Фото 13

Вид на окна объекта оценки с ул. Кирилловская

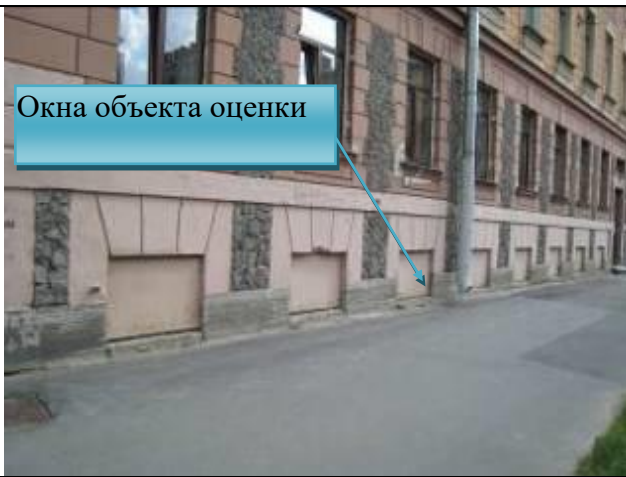

Фото 14

Вид входа в помещение с торца здания (просматривается с ул. Кирилловская - принят как вход с улицы)



Фото 15

Вид входа в помещение с улицы



Фото 16

Вид части помещения №1



Фото 17

Вид части помещения №1



Фото 18

Вид части помещения №1





Фото 19

Вид части помещения №2



Фото 20

Вид части помещения №1(перепланировка:
выгорожено помещение)



Фото 21

Вид пола части помещения №1



Фото 22

Вид потолка части помещения №1

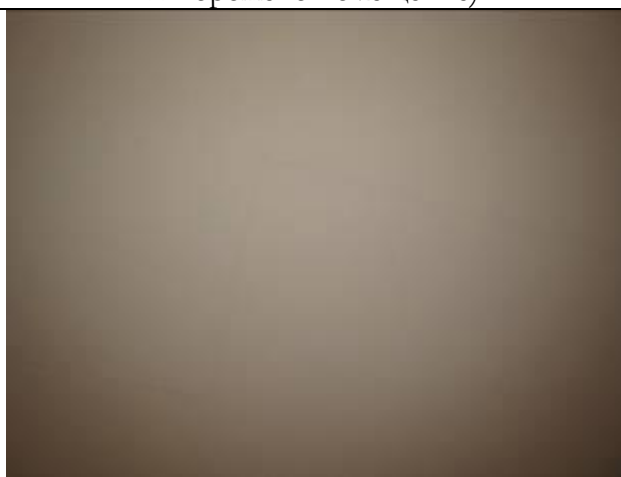

Фото 23

Вид части помещения №6



Фото 24

Вид части помещения №6





Фото 25

Вид пола части помещения №6



Фото 26

Вид потолка части помещения №1



Фото 27

Вид ч.п. №3, 4, 5 (перепланировка: снесены перегородки между ч.п.3, 4 и 5- объединены в одно)



Фото 28

Вид ч.п. №3,4,5(перепланировка: снесены перегородки между ч.п.3, 4 и 5- объединены в одно)



Фото 29

Вид пола ч.п. №3,4,5



Фото 30

Вид потолка ч.п. №3,4,5



Произведена перепланировка

Адрес объекта: 193144, Санкт-Петербург, 8-я Советская улица, дом 36, литеры
Описательный адрес: Санкт-Петербург,
8-я Советская улица, дом 36, Кирилловская улица, дом 3
Наименование объекта: офис
Номер объекта: 6-Н
Этаж: подвал
Общая площадь: 105,6 кв.м

Назначение объекта: нежилое
(кадастровый)

КОПИЯ ВЕРНА
О. [подпись] и маркетинга
М.Н. Малорская
20

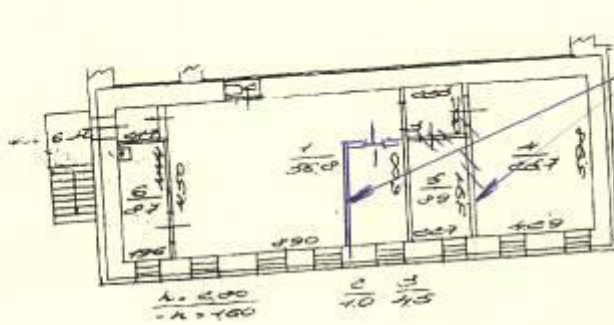

перепланировка!
1. чет-на перегородка
с дв. проемом в чл. 1
2. смешанная перегородка
6 и объединены
ч.п. 3, 4 и 5.
Чубаленко & П.
Чубаленко



2.4.5. Акт осмотра помещения

А К Т контрольного осмотра помещения от 04.07.2016

1. Адрес объекта (включая литер):



Санкт-Петербург, 8-я Советская ул., д.56, лит. А, пом. 6-Н

2. Данные по помещению:

№	№ помещения по тех. паспорту	Площадь по тех. паспорту, кв.м.	Занимаемые этажи	Тип входа	Наличие окон	Высота потолка, м	Коммуникации				Состояние	Текущее использование
							Эл.	Вод.	От.	Кан.		
1	6-н	105,6	подвал	отд/дв	8/подвальные/прямоугольные/на улицу	2,8м загл.1,6м	+	+	+	+	удовлетворительное	не используется

Примечания:

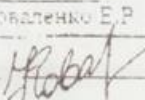
произведена самовольная перепланировка: в ч.п.1 выполнена перегородка в дверном проеме, снесены перегородки и объединены ч.п.3,4,5. Внешние границы не изменились.

Представитель (Оценщик)		Представитель	
Должность:	Исп. директор	Должность:	
Ф. И. О.	Коваленко Е.Р.	Ф. И. О.	
Подпись:		Подпись:	

2.5. Выводы по анализу наилучшего использования объекта

Согласно проведенного исследования и учитывая, что:

- расположение в 1,1 км от станции метро;
- высокие транспортные и средние пешеходные потоки около здания, в котором расположен объект;
- окружение составляют 2-6-ти - этажные жилые и административные здания застройки до 1917г. со встроенными нежилыми помещениями;
- в 0,3 км от объекта расположен Овсянниковский сад;
- помещения, соседствующие с объектом оценки, расположенные на 1-4 этажах используются как жилье, на 1 этаже здания размещен офис Государственного балета на льду Санкт-Петербурга, помещения подвала здания - не используются; состояние оценивается как удовлетворительное;
- помещения соседних зданий используются под жилье (1 этаж и выше), под административные (офисы на 1 этаже во дворах), под торговые цели и услуги (подвальные, цокольные и 1 этажи с окнами на улицу);
- конструктивные особенности объекта и планировка помещений более всего соответствует использованию под офис;
- вход в помещение – 1 - отдельный с улицы;
- объект расположен в подвале 4-этажного жилого здания;
- высота помещения – 2,8м, заглубление – 1,6м;
- состояние помещения – оценивается как удовлетворительное;
- объект имеет: 8 подвальных прямоугольных окон ориентированных на улицу;
- текущее использование объекта – не используется,

по мнению Оценщика, наилучшим эффективным использованием рассматриваемого объекта недвижимости является использование объекта под офис.

2.5. Результаты проведения оценки

Рыночная стоимость объекта оценки	
Рыночная стоимость объекта оценки, (руб.)	5 000 000
Удельный показатель стоимости объекта оценки на 1 кв.м общей площади объекта оценки, руб.	47 348