

ПРАВИТЕЛЬСТВО САНКТ- ПЕТЕРБУРГА
КОМИТЕТ ИМУЩЕСТВЕННЫХ ОТНОШЕНИЙ САНКТ-ПЕТЕРБУРГА

РЕШЕНИЕ

о проведении аукциона на право заключения договора аренды объекта нежилого фонда, находящегося в государственной собственности Санкт-Петербурга, для субъектов малого и среднего предпринимательства в Санкт-Петербурге и организаций, образующих инфраструктуру поддержки малого и среднего предпринимательства в Санкт-Петербурге

от 16.12.2019

№ 95910-39/19

В соответствии с распоряжением Комитета имущественных отношений Санкт-Петербурга от 31.07.2019 № 127-р «О проведении аукционов на право заключения договоров аренды объектов нежилого фонда, находящихся в государственной собственности Санкт-Петербурга»:

1. Провести торги в форме аукциона на право заключения договора аренды объекта нежилого фонда (далее – Аукцион), находящегося в государственной собственности Санкт-Петербурга (далее – Объект), среди субъектов малого и среднего предпринимательства в Санкт-Петербурге и организаций, образующих инфраструктуру поддержки малого и среднего предпринимательства в Санкт-Петербурге, расположенного по адресу: Санкт-Петербург,

ул. Народная, д. 27, лит. А, пом. 4-Н, 5-Н, 8-Н, 11-Н.

Район Санкт-Петербурга: Невский.

Кадастровый номер: 78:12:0006342:5156.

Этаж: 1, 2, 3.

Общая площадь помещения: 534,2 кв. м.

Входы: 1 отдельный с улицы, 1 общий с улицы, 2 отдельных со двора.

Элементы благоустройства: электроснабжение, водоснабжение, отопление, канализация.

Целевое назначение: размещение магазина детских товаров.

2. Санкт-Петербургскому государственному казенному учреждению «Имущество Санкт-Петербурга» обеспечить организацию Аукциона.

3. Проведение Аукциона осуществляется в электронной форме.

4. Установить, что:

4.1. Договор аренды Объекта заключается на 10 лет.

4.2. Начальная цена составляет 4 675 206,88 (Четыре миллиона шестьсот семьдесят пять тысяч двести шесть рублей 88 копеек)

5. Ограничения, обременения в отношении Объекта, определяемые в соответствии с заключениями уполномоченных исполнительных органов государственной власти и сведениями из Единого государственного реестра недвижимости:

Цель использования Объекта не подлежит изменению.

Помещение находится в удовлетворительном состоянии, захлавлено.

6. Информация о наличии (отсутствии) перепланировок Объекта, не согласованных в установленном порядке: самовольная перепланировка.

7. Информация о наличии (отсутствии) технологического присоединения энергопринимающих устройств, необходимых для электроснабжения Объекта, к электрическим сетям: 45 кВт.

Приложение: комплект документов на 29 л.

Заместитель председателя Комитета

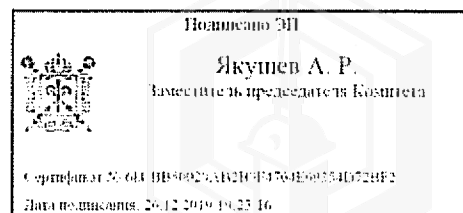



ПРАВИТЕЛЬСТВО САНКТ-ПЕТЕРБУРГА

КОМИТЕТ ИМУЩЕСТВЕННЫХ ОТНОШЕНИЙ САНКТ-ПЕТЕРБУРГА

РАСПОРЯЖЕНИЕ окуд

17.07.2019

№ 582-РК

**Об использовании
объекта недвижимости
по адресу: Санкт-Петербург,
Народная улица, дом 27,
литера А**

В соответствии с пунктом 2.10 постановления Правительства Санкт-Петербурга от 12.07.2011 № 939 «О Порядке взаимодействия исполнительных органов государственной власти Санкт-Петербурга при распоряжении имуществом, находящимся в государственной собственности Санкт-Петербурга», приказом Федеральной антимонопольной службы Российской Федерации от 10.02.2010 № 67 «О порядке проведения конкурсов или аукционов на право заключения договоров аренды, договоров безвозмездного пользования, договоров доверительного управления имуществом, иных договоров, предусматривающих переход прав в отношении государственного или муниципального имущества, и перечне видов имущества, в отношении которого заключение указанных договоров может осуществляться путем проведения торгов в форме конкурса» (далее – Приказ ФАС № 67), учитывая мнения Комитета по социальной политике Санкт-Петербурга:

1. Провести аукцион на право заключения договора аренды на нежилое помещение 4-Н,5-Н,8-Н,11-Н площадью 534,2 кв.м, кадастровый номер 78:12:0006342:5156 (ранее присвоенный кадастровый номер 78:12:6342:3:53:7, расположенное в здании по адресу: Санкт-Петербург, Народная улица, дом 27, литера А, находящееся в государственной собственности Санкт-Петербурга и являющееся имуществом казны Санкт-Петербурга (далее – Объект) (далее – аукцион), установив:

1.1. Цель использования Объекта – «размещение магазина детских товаров».

1.2. Размер арендной платы за Объект по результатам аукциона в виде определенных

КОПИЯ

в твердой сумме платежей, вносимых ежеквартально или ежемесячно. Начальная цена аукциона – годовая арендная плата за Объект, рассчитанная в соответствии с Законом Санкт-Петербурга от 30.06.2004 № 387-58 «О методике определения арендной платы за объекты нежилого фонда, арендодателем которых является Санкт-Петербург».

2. Санкт-Петербургскому государственному казенному учреждению «Имущество Санкт-Петербурга» (ОГРН 1177847189190) обеспечить проведение аукциона в порядке, установленном действующем законодательством, Приказом ФАС № 67 и настоящим распоряжением.

3. Управлению информатизации и автоматизации Комитета имущественных отношений Санкт-Петербурга (далее – Комитет) в течение 10 рабочих дней обеспечить размещение настоящего распоряжения на официальном сайте Комитета www.comitip.spb.ru в информационно-телекоммуникационной сети «Интернет».

4. Контроль за исполнением пункта 3 настоящего распоряжения возложить на заместителя председателя Комитета, непосредственно контролирующего и координирующего деятельность Управления информатизации и автоматизации Комитета.

Заместитель председателя Комитета

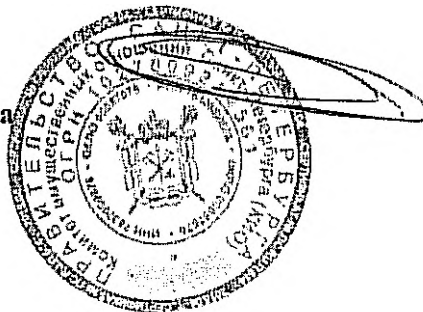

А.Р.Якушев

ВЕРНО

Начальник отдела
документационного обеспечения
Муральева И.В.
15.07.2019

СПРАВКА ДЛЯ РАСЧЕТА АРЕНДНОЙ ПЛАТЫ

1. Сведения об объекте.

Адрес объекта:

Район	Невский	Улица	Народная улица		
Номер дома	27	Корпус	Литера	А	

Описательный адрес (угловых и сквозных строений): _____

Тип здания:

<input checked="" type="checkbox"/>	Капитальное
<input type="checkbox"/>	Капитальное деревянное

Тип объекта аренды:

<input type="checkbox"/>	здание	<input type="checkbox"/>	часть здания
<input type="checkbox"/>	сооружение	<input type="checkbox"/>	часть сооружения
<input checked="" type="checkbox"/>	помещение(я)	<input type="checkbox"/>	часть(и) помещения(й)

Номер объекта учета *:

Номер помещения(й) (части(ей)), сдаваемого(ых) в аренду **:

4-Н, 5-Н, 8-Н, 11-Н	4-Н, 5-Н, 8-Н, 11-Н
---------------------	---------------------

Занимаемые этажи:

<input checked="" type="checkbox"/>	1-й этаж
<input type="checkbox"/>	2-й этаж (с лифтом)
<input type="checkbox"/>	2-й этаж (без лифта)
<input type="checkbox"/>	Выше 2-го (с лифтом)
<input type="checkbox"/>	Выше 2-го (без лифта)
<input type="checkbox"/>	Подвал (с заглублением до 1.5 м включительно)
<input type="checkbox"/>	Подвал (с заглублением более 1.5 м)
<input type="checkbox"/>	Цоколь (с заглублением до 0.5 м включительно)
<input type="checkbox"/>	Цоколь (с заглублением более 0.5 м)

Элементы благоустройства здания:

<input checked="" type="checkbox"/>	Электроснабжение
<input checked="" type="checkbox"/>	Водоснабжение
<input checked="" type="checkbox"/>	Отопление
<input checked="" type="checkbox"/>	Канализация

Элементы благоустройства объекта учета *:

<input checked="" type="checkbox"/>	Электроснабжение
<input checked="" type="checkbox"/>	Водоснабжение
<input checked="" type="checkbox"/>	Отопление
<input checked="" type="checkbox"/>	Канализация

Элементы благоустройства объекта аренды **::

<input checked="" type="checkbox"/>	Электроснабжение	<input checked="" type="checkbox"/>	Водоснабжение
<input checked="" type="checkbox"/>	Отопление	<input checked="" type="checkbox"/>	Канализация

Технический этаж

Входы в помещение:

Входы в помещение:	Количество:	Номера по ситуационному плану:
С улицы отдельных:	1	1
С улицы общих:	1	5
Со двора отдельных:	2	3,4
Со двора общих:		
Через проходную:		

Общая площадь здания (кв. м):

(заполняется при учете ПОН)

Общая площадь объекта учета (кв. м):

Общая площадь помещения(й) (части(ей)), сдаваемого в аренду на занимаемом этаже (кв.м):

Коэффициент потребительских качеств ***:

Общая площадь помещения(й) (части(ей)), сдаваемого(ых) в аренду на занимаемом этаже, с учетом коэффициента потребительских качеств *** (кв. м):

Общая площадь объекта аренды (кв.м):

Примечания (сведения о перепланировке и т.д.)

в эксплуатацию не предоставлен.

534.2	
463.1	11-Н
534.2	
По состоянию на 19.02.2008 имеется перепланировка. Акт приемки	

* не заполняется при учете первичного объекта недвижимости

** не заполняется, если объектом аренды является здание, сооружение

*** не заполняется, если объект аренды соответствует объекту учета

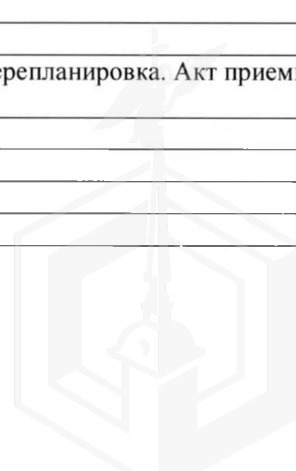

СПРАВКА ДЛЯ РАСЧЕТА АРЕНДНОЙ ПЛАТЫ

1. Сведения об объекте.

Адрес объекта:

Район	Невский	Улица	Народная улица	
Номер дома	27	Корпус	Литера	А

Описательный адрес (угловых и сквозных строений): _____

Тип здания:

Капитальное
 Капитальное деревянное

Тип объекта аренды:

<input type="checkbox"/> здание	<input type="checkbox"/> часть здания
<input type="checkbox"/> сооружение	<input type="checkbox"/> часть сооружения
<input checked="" type="checkbox"/> помещение(я)	<input type="checkbox"/> часть(и) помещения(й)

Номер объекта учета *:

4-Н, 5-Н, 8-Н, 11-Н

Номер помещения(й) (части(ей)), сдаваемого(ых) в аренду **:

4-Н, 5-Н, 8-Н, 11-Н

Занимаемые этажи:

<input type="checkbox"/> 1-й этаж
<input type="checkbox"/> 2-й этаж (с лифтом)
<input checked="" type="checkbox"/> 2-й этаж (без лифта)
<input type="checkbox"/> Выше 2-го (с лифтом)
<input type="checkbox"/> Выше 2-го (без лифта)
<input type="checkbox"/> Подвал (с заглублением до 1.5 м включительно)
<input type="checkbox"/> Подвал (с заглублением более 1.5 м)
<input type="checkbox"/> Цоколь (с заглублением до 0.5 м включительно)
<input type="checkbox"/> Цоколь (с заглублением более 0.5 м)

Элементы благоустройства здания:

<input checked="" type="checkbox"/> Электроснабжение
<input checked="" type="checkbox"/> Водоснабжение
<input checked="" type="checkbox"/> Отопление
<input checked="" type="checkbox"/> Канализация

Элементы благоустройства объекта учета *:

<input checked="" type="checkbox"/> Электроснабжение
<input checked="" type="checkbox"/> Водоснабжение
<input checked="" type="checkbox"/> Отопление
<input checked="" type="checkbox"/> Канализация

Элементы благоустройства объекта аренды **::

<input checked="" type="checkbox"/> Электроснабжение	<input checked="" type="checkbox"/> Водоснабжение
<input checked="" type="checkbox"/> Отопление	<input checked="" type="checkbox"/> Канализация

Технический этаж

Входы в помещение:	Количество:	Номера по ситуационному плану:
С улицы отдельных:	1	1
С улицы общих:	1	5
Со двора отдельных:	2	3,4
Со двора общих:		
Через проходную:		

Общая площадь здания (кв. м):

(заполняется при учете ПОН)

Общая площадь объекта учета (кв. м):

534.2

Общая площадь помещения(й) (части(ей)), сдаваемого в аренду на занимаемом этаже (кв.м):

62.0

4-Н, 5-Н

Коэффициент потребительских качеств ***:

Общая площадь помещения(й) (части(ей)), сдаваемого(ых) в аренду на занимаемом этаже, с учетом коэффициента потребительских качеств ***(кв. м):

534.2

Общая площадь объекта аренды (кв.м):

Примечания (сведения о перепланировке и т.д.)

По состоянию на 19.02.2008 имеется перепланировка. Акт приемки

в эксплуатацию не предоставлен.

* не заполняется при учете первичного объекта недвижимости

** не заполняется, если объектом аренды является здание, сооружение

*** не заполняется, если объект аренды соответствует объекту учета

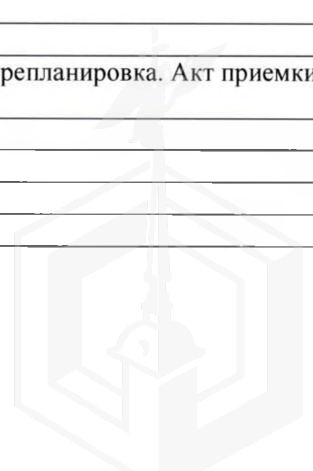

СПРАВКА ДЛЯ РАСЧЕТА АРЕНДНОЙ ПЛАТЫ

1. Сведения об объекте.

Адрес объекта:

Район	Невский	Улица	Народная улица	
Номер дома	27	Корпус	Литера	A

Описательный адрес (угловых и сквозных строений): _____

Тип здания:

<input checked="" type="checkbox"/>	Капитальное
<input type="checkbox"/>	Капитальное деревянное

Тип объекта аренды:

<input type="checkbox"/>	здание	<input type="checkbox"/>	часть здания
<input type="checkbox"/>	сооружение	<input type="checkbox"/>	часть сооружения
<input checked="" type="checkbox"/>	помещение(я)	<input type="checkbox"/>	часть(и) помещения(й)

Номер объекта учета *:

Номер помещения(й) (части(ей)), сдаваемого(ых) в аренду **: _____

4-Н, 5-Н, 8-Н, 11-Н	4-Н, 5-Н, 8-Н, 11-Н
---------------------	---------------------

Занимаемые этажи:

<input type="checkbox"/>	1-й этаж
<input type="checkbox"/>	2-й этаж (с лифтом)
<input type="checkbox"/>	2-й этаж (без лифта)
<input type="checkbox"/>	Выше 2-го (с лифтом)
<input checked="" type="checkbox"/>	Выше 2-го (без лифта)
<input type="checkbox"/>	Подвал (с заглублением до 1.5 м включительно)
<input type="checkbox"/>	Подвал (с заглублением более 1.5 м)
<input type="checkbox"/>	Цоколь (с заглублением до 0.5 м включительно)
<input type="checkbox"/>	Цоколь (с заглублением более 0.5 м)

Элементы благоустройства здания:

<input checked="" type="checkbox"/>	Электроснабжение
<input checked="" type="checkbox"/>	Водоснабжение
<input checked="" type="checkbox"/>	Отопление
<input checked="" type="checkbox"/>	Канализация

Элементы благоустройства объекта учета *:

<input checked="" type="checkbox"/>	Электроснабжение
<input checked="" type="checkbox"/>	Водоснабжение
<input checked="" type="checkbox"/>	Отопление
<input checked="" type="checkbox"/>	Канализация

Элементы благоустройства объекта аренды **: _____

<input checked="" type="checkbox"/>	Электроснабжение	<input checked="" type="checkbox"/>	Водоснабжение
<input checked="" type="checkbox"/>	Отопление	<input checked="" type="checkbox"/>	Канализация

Технический этаж

Входы в помещение:

Входы в помещение:	Количество:	Номера по ситуационному плану:
С улицы отдельных:	1	1
С улицы общих:	1	5
Со двора отдельных:	2	3,4
Со двора общих:		
Через проходную:		

Общая площадь здания (кв. м):

(заполняется при учете ПОН)

Общая площадь объекта учета (кв. м):

Общая площадь помещения(й) (части(ей)), сдаваемого в аренду на занимаемом этаже (кв.м):

Коэффициент потребительских качеств ***:

Общая площадь помещения(й) (части(ей)), сдаваемого(ых) в аренду на занимаемом этаже, с учетом коэффициента потребительских качеств ***(кв. м):

Общая площадь объекта аренды (кв.м):

Примечания (сведения о перепланировке и т.д.)

в эксплуатацию не предоставлен.

534.2	
9.1	8-Н
534.2	
По состоянию на 19.02.2008 имеется перепланировка. Акт приемки	

* не заполняется при учете первичного объекта недвижимости

** не заполняется, если объектом аренды является здание, сооружение

*** не заполняется, если объект аренды соответствует объекту учета

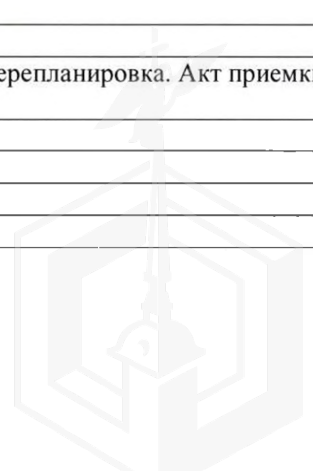

2. Схема расположения входов.

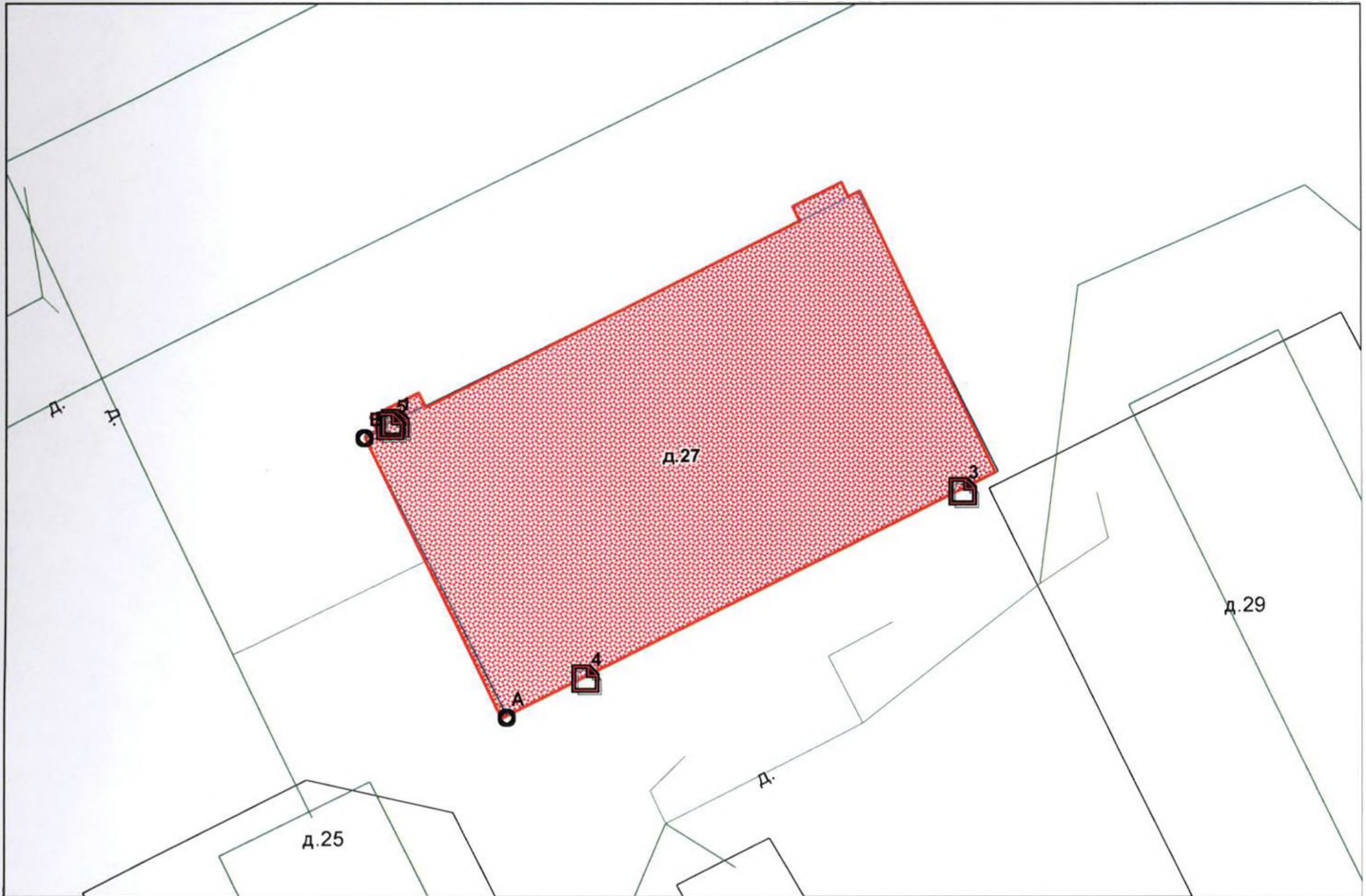

— - границы строения

Дополнительные сведения о строении: _____

3. Ведомость координат центров входов.

№ п/п	Характерная точка	№ вх.	Координаты центра входа		Примечание
			Х, м	У, м	
1	А	1	122196.14	88174.22	
2	А	3	122230.43	88170.12	
3	А	4	122207.59	88158.81	
4	В	5	122195.84	88174.07	

Исполнитель: Александрова Е.А.
 Начальник филиала ГУП «ГУИОН»
 ПИБ Юго-Восточное:
 Дата: 15 марта 2019 года



Район: Невский



РАСЧЕТ

арендной платы за нежилое помещение
к договору аренды нежилого фонда

№ТОРГИ от 05.12.2019 г. по адресу:

193079, г.Санкт-Петербург, Народная улица, д. 27, литера А, помещение N 4-Н,5-Н,8-Н,11-Н (п.4-Н,5-Н)

1. СПРАВОЧНЫЕ ДАННЫЕ

1.1. Наименование предприятия, арендующего данное помещение

Субъект для публикации

1.2. Существующие ограничения на использование объекта

Офисное: нет Торговое: нет Промышленное: нет

1.3. Арендваемая площадь (м.кв.): 62.00

1.4. Занимаемые этажи: 2 этаж

Тех.этаж: нет;

1.5. Состояние помещения: удовлетворительное

1.6. Вход в помещение: отдельный с улицы

1.7. Тип здания: капитальное

1.8. Благоустройства: Водоснабжение: есть; Электроснабжение: есть;
Отопление: есть; Канализация: есть;

1.9. Коэффициент социальной значимости арендатора: 1.00

1.10. Расположение:

Зона: 2

Координата X: 122 196 Координата Y: 88 174

2. РАСЧЕТ АРЕНДНОЙ ПЛАТЫ

2.1. Расчетные коэффициенты

Базовая ставка	9 527.000
Арендный	0.700
Местоположения	1.051
Площади	0.877
Занимаемых этажей	0.750
Состояния помещения	0.920
Входа в помещение	1.000
Типа здания	1.000
Элементов благоустройства	
- водоснабжения	1.000
- канализации	1.000
- отопления	1.000
- электричества	1.000
Ставка арендной платы в РУБ. за м.кв. в год (без льгот):	4 241.365
Ставка арендной платы в РУБ. за м.кв. в год:	4 241.365

Индекс изменения размеров ставки арендной платы 1.610407610

Наилучшее использование: Торговля

Арендная плата при наилучшем использовании:

Без льгот:

В год: 423 480.20 руб. в квартал: 105 870.05 руб. в месяц: 35 290.02 руб.

Средняя стоимость 1 кв.м. в год: 6 830.33 руб.



РАСЧЕТ

арендной платы за нежилое помещение
к договору аренды нежилого фонда

№ТОРГИ от 05.12.2019 г. по адресу:

193079, г.Санкт-Петербург, Народная улица, д. 27, литера А, помещение N 4-Н,5-Н,8-Н,11-Н (п.8-Н)

1. СПРАВОЧНЫЕ ДАННЫЕ

1.1. Наименование предприятия, арендующего данное помещение

Субъект для публикации

1.2. Существующие ограничения на использование объекта

Офисное: нет Торговое: нет Промышленное: нет

1.3. Арендваемая площадь (м.кв.): 9.10

1.4. Занимаемые этажи: выше 2-го этажа, без лифта

Тех.этаж: нет;

1.5. Состояние помещения: удовлетворительное

1.6. Вход в помещение: отдельный с улицы

1.7. Тип здания: капитальное

1.8. Благоустройства: Водоснабжение: есть; Электроснабжение: есть;
Отопление: есть; Канализация: есть;

1.9. Коэффициент социальной значимости арендатора: 1.00

1.10. Расположение:

Зона: 2

Координата X: 122 196

Координата Y: 88 174

2. РАСЧЕТ АРЕНДНОЙ ПЛАТЫ

2.1. Расчетные коэффициенты

Базовая ставка	5 862.500
Арендный	0.700
Местоположения	1.025
Площади	0.962
Занимаемых этажей	0.780
Состояния помещения	0.740
Входа в помещение	1.000
Типа здания	1.000
Элементов благоустройства	
- водоснабжения	1.000
- канализации	1.000
- отопления	1.000
- электричества	1.000
Ставка арендной платы в РУБ. за м.кв. в год (без льгот):	2 335.641
Ставка арендной платы в РУБ. за м.кв. в год:	2 335.641

Индекс изменения размеров ставки арендной платы 1.610407610

Наилучшее использование: Офис

Арендная плата при наилучшем использовании:

Без льгот:

В год: 34 228.16 руб. в квартал: 8 557.04 руб. в месяц: 2 852.35 руб.

Средняя стоимость 1 кв.м. в год: 3 761.33 руб.



РАСЧЕТ

арендной платы за нежилое помещение

к договору аренды нежилого фонда

№ТОРГИ от 05.12.2019 г. по адресу:

193079, г.Санкт-Петербург, Народная улица, д. 27, литера А, помещение N 4-Н,5-Н,8-Н,11-Н (п.11-Н)

1. СПРАВОЧНЫЕ ДАННЫЕ

1.1. Наименование предприятия, арендующего данное помещение

Субъект для публикации

1.2. Существующие ограничения на использование объекта

Офисное: нет Торговое: нет Промышленное: нет

1.3. Арендваемая площадь (м.кв.): 463.10

1.4. Занимаемые этажи: 1 этаж

Тех.этаж: нет;

1.5. Состояние помещения: удовлетворительное

1.6. Вход в помещение: отдельный с улицы

1.7. Тип здания: капитальное

1.8. Благоустройства: Водоснабжение: есть; Электроснабжение: есть;

Отопление: есть; Канализация: есть;

1.9. Коэффициент социальной значимости арендатора: 1.00

1.10. Расположение:

Зона: 2

Координата X: 122 196

Координата Y: 88 174

2. РАСЧЕТ АРЕНДНОЙ ПЛАТЫ**2.1. Расчетные коэффициенты**

Базовая ставка	9 527.000
Арендный	0.700
Местоположения	1.051
Площади	0.877
Занимаемых этажей	1.000
Состояния помещения	0.920
Входа в помещение	1.000
Типа здания	1.000
Элементов благоустройства	
- водоснабжения	1.000
- канализации	1.000
- отопления	1.000
- электричества	1.000
Ставка арендной платы в РУБ. за м.кв. в год (без льгот):	5 655.153
Ставка арендной платы в РУБ. за м.кв. в год:	5 655.153

Индекс изменения размеров ставки арендной платы 1.610407610

Наилучшее использование: Торговля

Арендная плата при наилучшем использовании:

Без льгот:

В год: 4 217 498.52 руб. в квартал: 1 054 374.63 руб. в месяц: 351 458.21 руб.

Средняя стоимость 1 кв.м. в год: 9 107.10 руб.



Общая арендуемая площадь по договору: 534.20 (помещений: 3)

Количество объектов в расчете: 3

Арендная плата при наилучшем использовании:

Без льгот:

В год: 4 675 206.88 руб. в квартал: 1 168 801.72 руб. в месяц: 389 600.57 руб.

С учетом коэффициента социальной значимости:

В год: 4 675 206.88 руб. в квартал: 1 168 801.72 руб. в месяц: 389 600.58 руб.

Средняя стоимость 1 кв.м. в год: 8 751.79 руб.

Дата расчета: 01.01.2020 Исполнитель: _____

Ченцова И.В.



ФИЛИАЛ ФЕДЕРАЛЬНОГО ГОСУДАРСТВЕННОГО БЮДЖЕТНОГО УЧРЕЖДЕНИЯ "ФЕДЕРАЛЬНАЯ КАДАСТРОВАЯ ПАЛАТА ФЕДЕРАЛЬНОЙ СЛУЖБЫ ГОСУДАРСТВЕННОЙ РЕГИСТРАЦИИ, КАДАСТРА И КАРТОГРАФИИ" ПО САНКТ-ПЕТЕРБУРГУ

(полное наименование органа регистрации прав)

Раздел 1

Выписка из Единого государственного реестра недвижимости об основных характеристиках и зарегистрированных правах на объект недвижимости
Сведения об основных характеристиках объекта недвижимости

На основании запроса от 26.11.2019 г., поступившего на рассмотрение 26.11.2019 г., сообщаем, что согласно записям Единого государственного реестра недвижимости:

Помещение	
<small>(вид объекта недвижимости)</small>	
Лист № _____ Раздела 1	Всего листов раздела 1 : _____
Всего разделов: _____	
Всего листов выписки: _____	
27.11.2019 № 78/001/007/2019-30969	
Кадастровый номер:	78:12:0006342:5156
Номер кадастрового квартала:	78:12:0006342
Дата присвоения кадастрового номера:	14.09.2012
Ранее присвоенный государственный учетный номер:	Кадастровый номер: 78:12:6342:3:53:7
Адрес:	г. Санкт-Петербург, Народная улица, дом 27, литера А, помещение 4-Н,5-Н,8-Н,11-Н
Площадь, м²:	534.2
Наименование:	Нежилое помещение
Назначение:	Нежилое помещение
Номер этажа, на котором расположено помещение, машино-место:	Этаж № 2, Этаж № 1, Этаж № 3
Вид жилого помещения:	данные отсутствуют
Кадастровая стоимость (руб.):	10213722.37
Кадастровые номера иных объектов недвижимости, в пределах которых расположен объект недвижимости:	78:12:0006342:3012
Виды разрешенного использования:	данные отсутствуют
Сведения об отнесении жилого помещения к определенному виду жилых помещений специализированного жилищного фонда, к жилым помещениям наемного дома социального использования или наемного дома коммерческого использования:	данные отсутствуют
Статус записи об объекте недвижимости):	Сведения об объекте недвижимости имеют статус "актуальные, ранее учтенные"
Особые отметки:	Нрузные границы объекта изменены.
Получатель выписки:	Ченцова Ирина, от имени представляемого по доверенности: Комитет имущественных отношений Санкт-Петербурга
ТЕХНОЛОГ II КАТЕГОРИИ	Киньшакова Д.В.
<small>(полное наименование должности)</small>	<small>(подпись)</small>
	<small>(инициалы фамилия)</small>

М.П.



Раздел 2

Выписка из Единого государственного реестра недвижимости об основных характеристиках и зарегистрированных правах на объект недвижимости

Сведения о зарегистрированных правах

Помещение	
<small>(вид объекта недвижимости)</small>	
Лист №	Раздела 2
Всего листов раздела 2 :	Всего разделов:
27.11.2019 № 78/001/007/2019-30969	
Кадастровый номер:	78:12:0006342:5156
1. Правообладатель (правообладатели):	1.1. Санкт-Петербург
2. Вид, номер и дата государственной регистрации права:	2.1. Собственность, № 78-78-01/0647/2008-219 от 22.12.2008
3. Документы-основания:	3.1. сведения не предоставляются
4. Ограничение прав и обременение объекта недвижимости:	не зарегистрировано
5. Сведения о наличии решения об изъятии объекта недвижимости для государственных и муниципальных нужд:	данные отсутствуют
6. Сведения об осуществлении государственной регистрации прав без необходимого в силу закона согласия третьего лица, органа:	данные отсутствуют
ТЕХНОЛОГ II КАТЕГОРИИ <small>(полное наименование должности)</small>	Киньшакова Д.В. <small>(подпись)</small>
	<small>(инициалы фамилия)</small>

М.П.



План 1 этажа

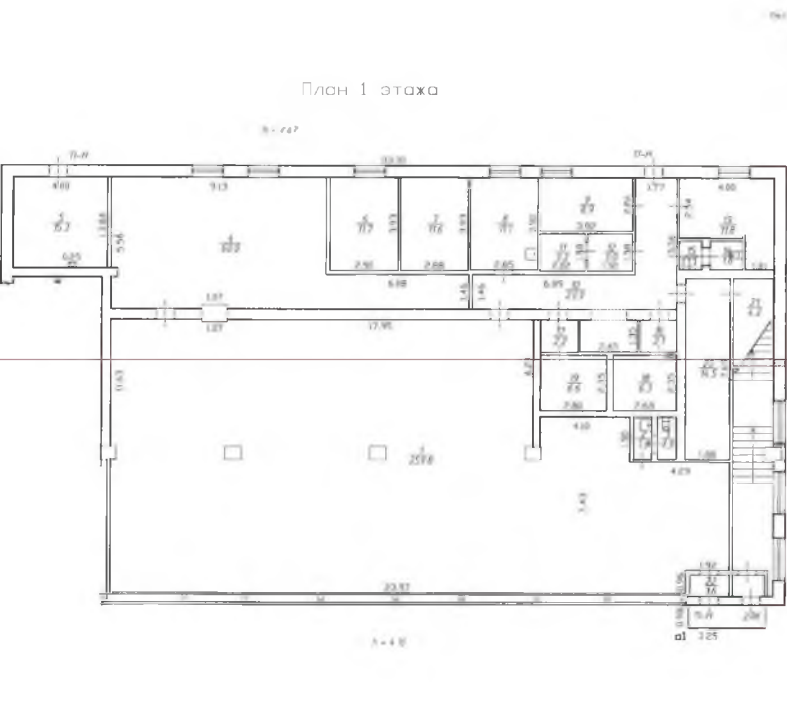

план 2 этажа

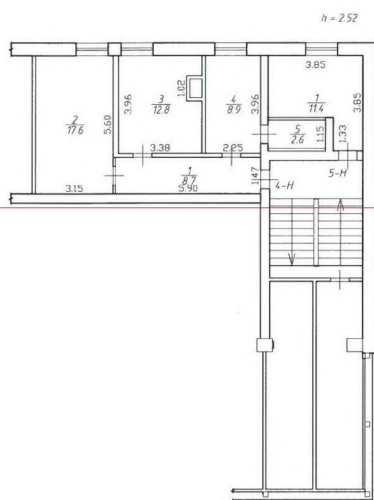

Стр. 1

Стр. 2

Стр. 3

Стр. 4



План 3 Этажа

h = 2.98/2.54

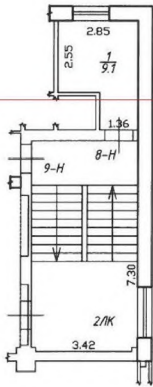



174714
Григорьев

**ПУБЛИЧНОЕ АКЦИОНЕРНОЕ ОБЩЕСТВО
ЭНЕРГЕТИКИ И ЭЛЕКТРИФИКАЦИИ «ЛЕНЭНЕРГО»**

площадь Конституции, д. 1, Санкт-Петербург, 196247

тел.: 8 (800) 700-14-71, факс: 8 (812) 494-32-54, e-mail: office@lenenergo.ru, горячая линия: 8 (812) 494-31-71
ИНН/КПП 7803002209/781001001, ОКТМО 40375000, ОГРН 1027809170300, ОКВЭД 40.10.2, 40.10.3

А К Т

об осуществлении технологического присоединения

№ 17-44459

от 25 03 20 16 г.

Публичное акционерное общество энергетики и электрификации «Ленэнерго»,

(полное наименование сетевой организации)

именуемое в дальнейшем сетевой организацией, в лице

Начальника департамента технологического присоединения по СПб Тарараксина Леонида Вадимовича,

(должность, Ф И О лица – представителя сетевой организации)

действующего на основании

доверенности №399-15 от 07.10.2015г.

(устава, доверенности, иных документов)

с одной стороны, и

Комитет имущественных отношений Санкт-Петербурга,

(полное наименование заявителя – юридического лица. Ф И О заявителя – физического лица)

именуемый в дальнейшем заявителем с другой стороны, вместе именуемые сторонами, оформили и подписали настоящий акт о нижеследующем.

Характеристики выполненного присоединения:

максимальная мощность: **45 (сорок пять) кВт**, с учетом опосредованно присоединенных энергопринимающих устройств субабонентов.

Энергопринимающие устройства заявителя: **ВРУ объекта в совокупности с питающей, распределительной и групповой сетями**

№ объекта	Наименование объекта	Адрес объекта
1	нежилое помещение	г. Санкт-Петербург, ул. Народная, д. 27, лит. А, пом. 4Н, 5Н, 8Н, 11Н.



179714

Земляничная

Перечень точек присоединения:

№ объекта	Точка присоединения	Источник питания (наименование питающих линий)	Описание точки присоединения	Уровень напряжения (кВ)	Максимальная мощность (кВт)	Категория надежности электроснабжения	Предельное значение коэффициента реактивной мощности (tg φ)	Устройства защиты, релейной защиты, противоаварийной и пежимной автоматики
1	РУ-0,38 кВ к/к № 1445	ПС-174 (РТП 13440 БКТП 13354 ф. 174-131)	контактные соединения коммутационных аппаратов РУ-0,38 кВ кабельного киоска № 1445 и кабельных наконечников кабельных линий 0,38 кВ, отходящих в сторону ГРЩ Заявителя.	0,38	45	3	0,35	-

Приборы учета (измерительные комплексы):

№ объекта	Точка присоединения	Приборы учета			Измерительные трансформаторы тока				Измерительные трансформаторы напряжения			
		Место установки	Тип	Класс точности	Место установки	Тип	Коэффициент трансформации	Класс точности	Место установки	Тип	Коэффициент трансформации	Класс точности
1		В соответствии с актом допуска прибора учета в эксплуатацию № _____										

Прочие сведения:

Справка на мощность:

№34/30-45 Исп (рег. № 5536 от 28.11.2002 г) – аннулируется.

Стороны подтверждают, что технологическое присоединение энергопринимающих устройств (энергетических установок) к электрической сети сетевой организации выполнено в соответствии с правилами и нормами. Заявитель претензий по оказанию услуг к сетевой организации не имеет.

Подписи сторон:

Сетевая организация:
ПАО «Ленэнерго»

Начальник департамента технологического присоединения по СПб

/Тараксин Л.В./

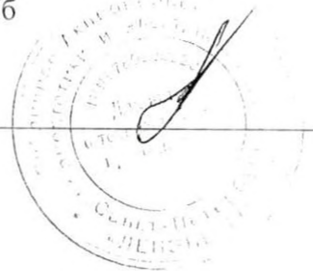

Заявитель:
КИО СПб

Председатель

/Лудинова Ю.В./

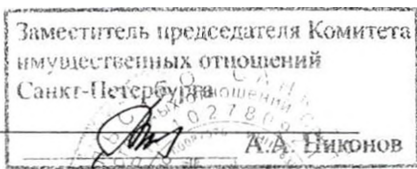



ПРАВИТЕЛЬСТВО САНКТ-ПЕТЕРБУРГА
КОМИТЕТ ПО КОНТРОЛЮ ЗА ИМУЩЕСТВОМ
САНКТ-ПЕТЕРБУРГА

АКТ
обследования объекта нежилого фонда

Санкт-Петербург

«13» ноября 2019 года

Обследование начато в «16» ч. «00» мин.
Обследование окончено в «16» ч. «20» мин.

На основании приказа Комитета по контролю за имуществом Санкт-Петербурга от «12» ноября 2019 г. № 11510-ПО сотрудниками Управления контроля использования имущества центральных районов Санкт-Петербурга Комитета по контролю за имуществом Санкт-Петербурга: главным специалистом отдела контроля имущества Шаровой Ю.А.; главным специалистом отдела контроля имущества Ефремовым Я.Д.

в присутствии: _____.

проведено обследование здания (части здания), помещения (части помещения), сооружения, прочих составляющих здания (сооружения), расположенного по адресу: **Санкт-Петербург, Народная ул., д. 27, лит. А, пом. 4-Н, 5-Н, 8-Н, 11-Н (далее – Объект).**

Кадастровый номер Объекта: 78:12:0006342:5156.

Реестровый номер Объекта (при наличии): 0014K0384H0001.

Технические характеристики Объекта согласно информационным ресурсам и технической документации (при наличии): Площадь: 534,2 кв.м. Этаж: 1, 2, 3. Вход: 1 отдельный с улицы, 1 общий с улицы, 2 отдельных со двора. Элементы благоустройства: электроснабжение, водоснабжение, канализация, отопление.

Статус объекта культурного наследия: отсутствует.

Основание пользования (при наличии): отсутствует.

В ходе обследования проводилось: осмотр, фотофиксация.

Обследование проводилось с использованием документов технического и кадастрового учета: план вторичного объекта недвижимости, приложенный к письму СПб ГКУ «Имущество Санкт-Петербурга» от 21.10.2019 № 75106-/19 (далее – План).

В результате проведения обследования установлено:

Доступ:

Обеспечен (частично)

Не обеспечен

Объект:

Используется

Не используется

Состояние Объекта*:

Евростандарт

Удовлетворительное

Отличное

Неудовлетворительное

Нормальное

Вид использования Объекта: -

Пользователь: -

Перепланировка/переустройство:

- демонтированы перегородки между ч.п. 2, 3, 16, 17, 18, 19 части 11-Н Объекта (фото № 8);
- заложен проход между ч.п. 1 и ч.п. 10 части 11-Н Объекта (фото № 10);
- оборудован дополнительный проход между ч.п. 1 и ч.п. 4 части 11-Н Объекта (фото № 7);
- оборудован проход между ч.п. 26 части 11-Н Объекта и лестничной клеткой (фото № 3);
- в части 8-Н Объекта отсутствует оконный проем, установлено сантехническое оборудование (фото № 12).

Иные лица, использующие Объект: -

Подключение к сетям инженерного обеспечения (при наличии):

электроснабжения _____

водоснабжения/водоотведения _____

(указывается основание подключения (при наличии)**

(указывается основание подключения (при наличии)**

газоснабжения _____

теплоснабжения _____

(указывается основание подключения(при наличии)**

(указывается основание подключения(при наличии)**

Применение контрольно-кассовой техники на Объекте:

применяется

не применяется

Дополнительная информация: Доступ в части 8-Н и 11-Н Объекта обеспечен представителем СПб ГКУ «Жилищное агентство Невского района», доступ в части 4-Н и 5-Н Объекта не обеспечен, ключи отсутствуют. В ч.п. 21 части 11-Н Объекта размещен водомерный узел (фото № 4).

Выявленные нарушения: фактическая планировка Объекта не соответствует Плану.

Приложение:

Фототаблица

Копии документов технического учета

Главный специалист
(должность лица, проводившего обследование)

(подпись)

Шарова Ю.А.
(фамилия, имя отчество)

Главный специалист
(должность лица, проводившего обследование)

(подпись)

Ефремов Я.Д.
(фамилия, имя, отчество)

* В соответствии с классификацией состояния объектов, указанных в постановлении Правительства Санкт Петербурга от 21.12.2005 № 1958 «О порядке определения базовых ставок и коэффициентов, применяемых при расчете арендной платы за объекты нежилого фонда, арендодателем которых является Санкт Петербурга»

** Указывается на основании документов, представленных пользователем Объекта

*** Предоставляется по запросу заинтересованного лица

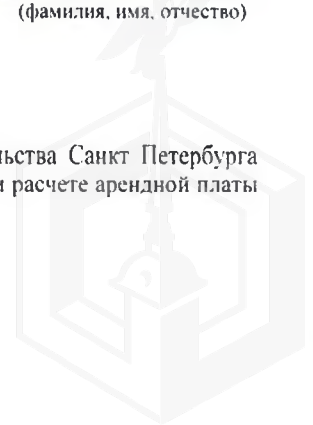

ФОТОТАБЛИЦА

Фото № 1	
Описание:	Адресный ориентир.
Фото № 2	
Описание:	Вход в Объект.

Главный специалист _____

Шарова Ю.А.

Главный специалист _____

Ефремов Я.Д.

Фото № 3	
Описание:	
Фото № 4	
Описание:	

Главный специалист _____

Шарова Ю.А.

Главный специалист _____

Ефремов Я.Д.



Фото № 5	
Описание:	
Фото № 6	
Описание:	

Главный специалист _____

Шарова Ю.А.

Главный специалист _____

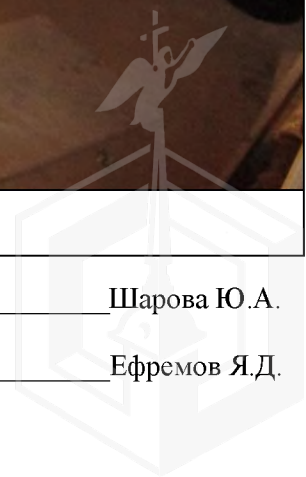
Ефремов Я.Д.

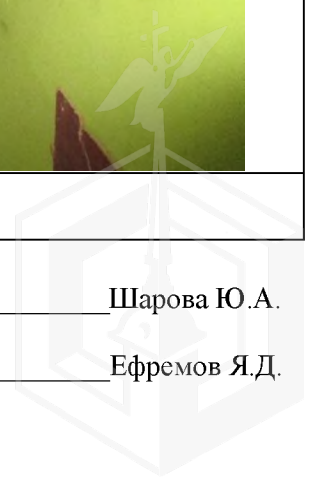



Описание:



Описание:

Главный специалист _____

Шарова Ю.А.

Главный специалист _____

Ефремов Я.Д.



Фото № 9	
Описание:	
Фото № 10	
Описание:	

Главный специалист _____

Шарова Ю.А.

Главный специалист _____

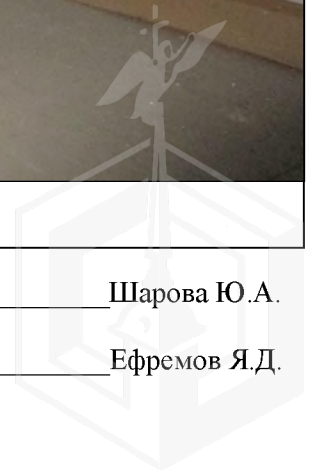
Ефремов Я.Д.



Фото № 11



Описание:

Фото № 12



Описание:

Главный специалист _____

Шарова Ю.А.

Главный специалист _____

Ефремов Я.Д.



Фото № 13	
Описание:	
Фото № 14	
Описание:	

Главный специалист _____

Шарова Ю.А.

Главный специалист _____

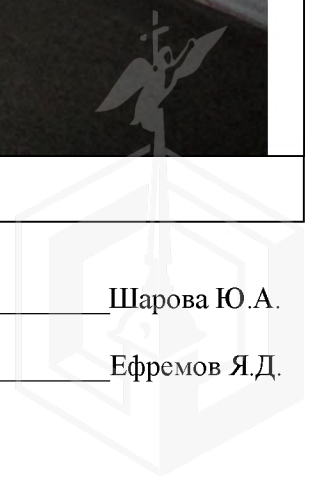
Ефремов Я.Д.



Фото № 15	
Описание:	
Фото № 16	
Описание:	

Главный специалист _____

Шарова Ю.А.

Главный специалист _____

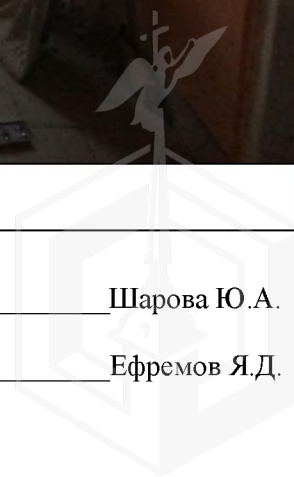
Ефремов Я.Д.



Фото № 17	
Описание:	
Фото № 18	
Описание:	

Главный специалист _____

Шарова Ю.А.

Главный специалист _____

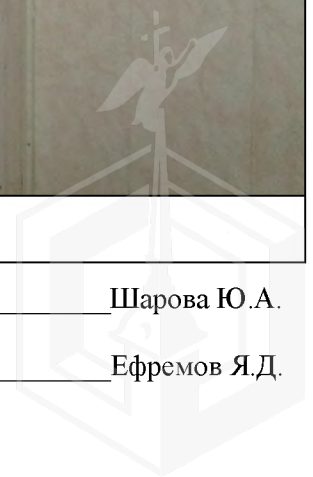
Ефремов Я.Д.

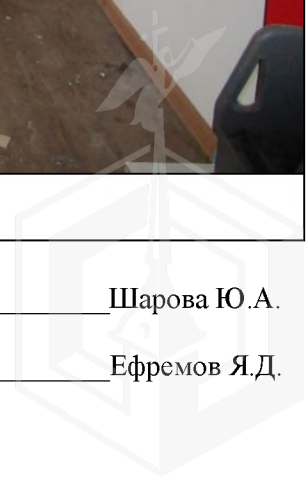



ПРАВИТЕЛЬСТВО САНКТ-ПЕТЕРБУРГА

**КОМИТЕТ ПО ГОСУДАРСТВЕННОМУ
КОНТРОЛЮ, ИСПОЛЬЗОВАНИЮ
И ОХРАНЕ ПАМЯТНИКОВ ИСТОРИИ
И КУЛЬТУРЫ**

пл. Ломоносова, д.1, Санкт-Петербург, 191023
Тел. (812) 315-43-03, (812) 571-64-31, факс (812) 710-42-45
e-mail: kgior@gov.spb.ru
http://www.gov.spb.ru

ОКПО 00086941 ОКОГУ 2300231 ОГРН 1037843025527
ИНН/КПП 7832000069/784001001

№ 01-25-24594/19-0-1

На № 75105-12/10 от 21.10.2010
№01-25-24594/19-0-1 от 25.10.2019

Рег. № 01-25-24594/19-0-0 от 22.10.2019

Комитет по государственному контролю, использованию и охране памятников истории и культуры сообщает, что объект по адресу: **193079, г.Санкт-Петербург, Народная улица, дом 27, литера А** не относится к числу объектов (выявленных объектов) культурного наследия.

Объект расположен вне границ зон охраны и защитных зон объектов культурного наследия на территории Санкт-Петербурга.

Начальник отдела информации об объектах культурного наследия и режимах зон охраны

Коробкова Е.В.

Иванов С.Е. (812)315-50-15

ДОКУМЕНТ ПОДПИСАН
ЭЛЕКТРОННОЙ ПОДПИСЬЮ

Сертификат 0765C4998E9CE49DE91176673CC41B78
Владелец Коробкова Елена Валентиновна
Действителен с 05.04.2019 по 05.04.2020