

РАСЧЕТ
арендной платы за нежилое помещение
к договору аренды нежилого фонда

№ _____ от _____ г. по адресу:
191186, г.Санкт-Петербург, Невский проспект, д. 13/9, литера А, помещение N 7-Н

1. СПРАВОЧНЫЕ ДАННЫЕ

- 1.1. Наименование предприятия, арендующего данное помещение
1.2. Существующие ограничения на использование объекта
Офисное: нет Торговое: нет Промышленное: нет
1.3. Арендваемая площадь (м.кв.): 72.80
1.4. Занимаемые этажи: 1 этаж
Тех.этаж: нет;
1.5. Состояние помещения: удовлетворительное
1.6. Вход в помещение: общий со двора
1.7. Тип здания: капитальное
1.8. Благоустройства: Водоснабжение: есть; Электроснабжение: есть;
Отопление: есть; Канализация: есть;
1.9. Коэффициент социальной значимости арендатора: 1.00
1.10. Расположение:
Зона: 1
Координата X: 113 751 Координата Y: 94 303

2. РАСЧЕТ АРЕНДНОЙ ПЛАТЫ

2.1. Расчетные коэффициенты

Базовая ставка	5 862.500
Арендный	0.700
Местоположения	1.937
Площади	1.015
Занимаемых этажей	1.000
Состояния помещения	0.740
Входа в помещение	0.950
Типа здания	1.000
Элементов благоустройства	
- водоснабжения	1.000
- канализации	1.000
- отопления	1.000
- электричества	1.000
Ставка арендной платы в РУБ. за м.кв. в год (без льгот):	5 671.943
Ставка арендной платы в РУБ. за м.кв. в год:	5 671.943

Индекс изменения размеров ставки арендной платы 1.610407610
Наилучшее использование: Офис
Арендная плата при наилучшем использовании:
Без льгот:
В год: 664 965.44 руб. в квартал: 166 241.36 руб. в месяц: 55 413.79 руб.
Средняя стоимость 1 кв.м. в год: 9 134.14 руб.

Общая арендуемая площадь по договору: 72.80 (помещений: 1)

Количество объектов в расчете: 1

Арендная плата при наилучшем использовании:

Без льгот:

В год: 664 965.44 руб. в квартал: 166 241.36 руб. в месяц: 55 413.79 руб.

С учетом коэффициента социальной значимости:

В год: 664 965.44 руб. в квартал: 166 241.36 руб. в месяц: 55 413.79 руб.

Средняя стоимость 1 кв.м. в год: 9 134.14 руб.

Дата расчета: 23.04.2020 Исполнитель: Ваулина А.А.

Ваулина А.А.

ФИЛИАЛ ФЕДЕРАЛЬНОГО ГОСУДАРСТВЕННОГО БЮДЖЕТНОГО УЧРЕЖДЕНИЯ "ФЕДЕРАЛЬНАЯ КАДАСТРОВАЯ ПАЛАТА ФЕДЕРАЛЬНОЙ СЛУЖБЫ ГОСУДАРСТВЕННОЙ РЕГИСТРАЦИИ, КАДАСТРА И КАРТОГРАФИИ" ПО САНКТ-ПЕТЕРБУРГУ

(полное наименование органа регистрации прав)

Раздел 1

Выписка из Единого государственного реестра недвижимости об основных характеристиках и зарегистрированных правах на объект недвижимости

Сведения об основных характеристиках объекта недвижимости

На основании запроса от 25.03.2020 г., поступившего на рассмотрение 25.03.2020 г., сообщаем, что согласно записям Единого государственного реестра недвижимости:

Помещение	
<small>(вид объекта недвижимости)</small>	
Лист № _____ Раздела 1	Всего листов раздела 1 : _____
Всего разделов: _____	
Всего листов выписки: _____	
26.03.2020 № 78/001/004/2020-41848	
Кадастровый номер:	78:31:0001182:2147
Номер кадастрового квартала:	78:31:0001182
Дата присвоения кадастрового номера:	09.01.2013
Ранее присвоенный государственный учетный номер:	Кадастровый номер: 78:1182:2001:12:8
Адрес:	Санкт-Петербург, пр-кт Невский, д 13/9, литера А, пом 7-Н
Площадь, м²:	72.8
Наименование:	Нежилое помещение
Назначение:	Нежилое помещение
Номер этажа, на котором расположено помещение, машино-место:	Этаж № 1
Вид жилого помещения:	данные отсутствуют
Кадастровая стоимость (руб.):	26160125.02
Кадастровые номера иных объектов недвижимости, в пределах которых расположен объект недвижимости:	78:31:0001182:2002
Виды разрешенного использования:	данные отсутствуют
Сведения об отнесении жилого помещения к определенному виду жилых помещений специализированного жилищного фонда, к жилым помещениям наемного дома социального использования или наемного дома коммерческого использования:	данные отсутствуют
Статус записи об объекте недвижимости):	Сведения об объекте недвижимости имеют статус "актуальные, ранее учтенные"
Особые отметки:	данные отсутствуют
Получатель выписки:	Ваулина Анастасия, от имени представляемого по доверенности: Комитет имущественных отношений Санкт-Петербурга
ВЕДУЩИЙ ИНЖЕНЕР	Таясь Д.В.
<small>(полное наименование должности)</small>	<small>(подпись)</small>
<small>(инициалы, фамилия)</small>	

М.П.



Сведения о зарегистрированных правах

Помещение			
<small>(вид объекта недвижимости)</small>			
Лист № _____	Раздела 2	Всего листов раздела 2 : _____	Всего разделов: _____
26.03.2020 № 78/001/004/2020-41848		Всего листов выписки: _____	
Кадастровый номер:		78:31:0001182:2147	
1. Правообладатель (правообладатели):	1.1.	Санкт-Петербург	
2. Вид, номер и дата государственной регистрации права:	2.1.	Собственность, № 78-01-149/2001-281.1 от 09.08.2001	
3. Документы-основания:	3.1.	сведения не предоставляются	
4. Ограничение прав и обременение объекта недвижимости:	не зарегистрировано		
5. Сведения о наличии решения об изъятии объекта недвижимости для государственных и муниципальных нужд:	данные отсутствуют		
6. Сведения об осуществлении государственной регистрации прав без необходимого в силу закона согласия третьего лица, органа:	данные отсутствуют		
ВЕДУЩИЙ ИНЖЕНЕР		Таясь Д.В.	
<small>(полное наименование должности)</small>	<small>(подпись)</small>	<small>(инициалы фамилия)</small>	

М.П.



Выписка из Единого государственного реестра недвижимости об основных характеристиках и зарегистрированных правах на объект недвижимости

План расположения помещения, машино-места на этаже (плане этажа)

Помещение			
<small>(вид объекта недвижимости)</small>			
Лист № <u> </u> Раздела <u>5</u>	Всего листов раздела <u>5</u> : <u> </u>	Всего разделов: <u> </u>	Всего листов выписки: <u> </u>
26.03.2020 № 78/001/004/2020-41848			
Кадастровый номер:		78:31:0001182:2147	

Номер этажа (этажей): Этаж № 1

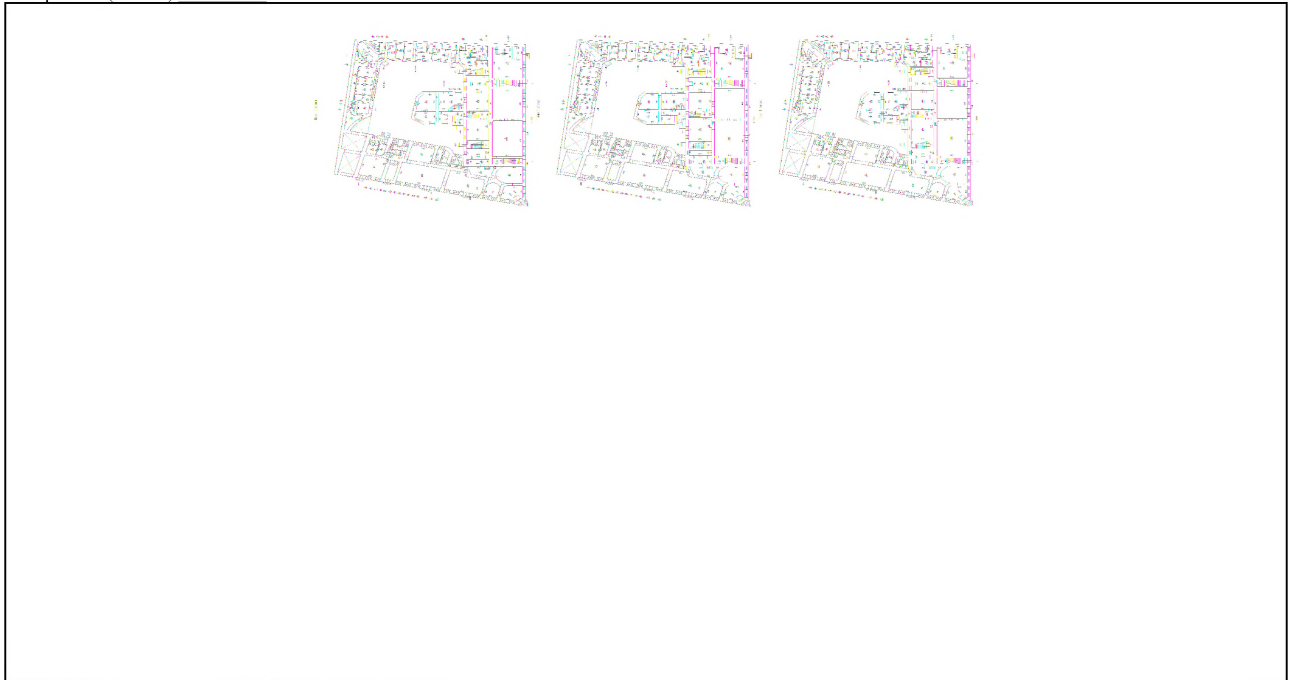

Масштаб 1:	данные отсутствуют
------------	--------------------

ВЕДУЩИЙ ИНЖЕНЕР <small>(полное наименование должности)</small>	<small>(подпись)</small>	Паясь Д.В. <small>(инициалы, фамилия)</small>
---	--------------------------	--

М.П.



План 1 этажа

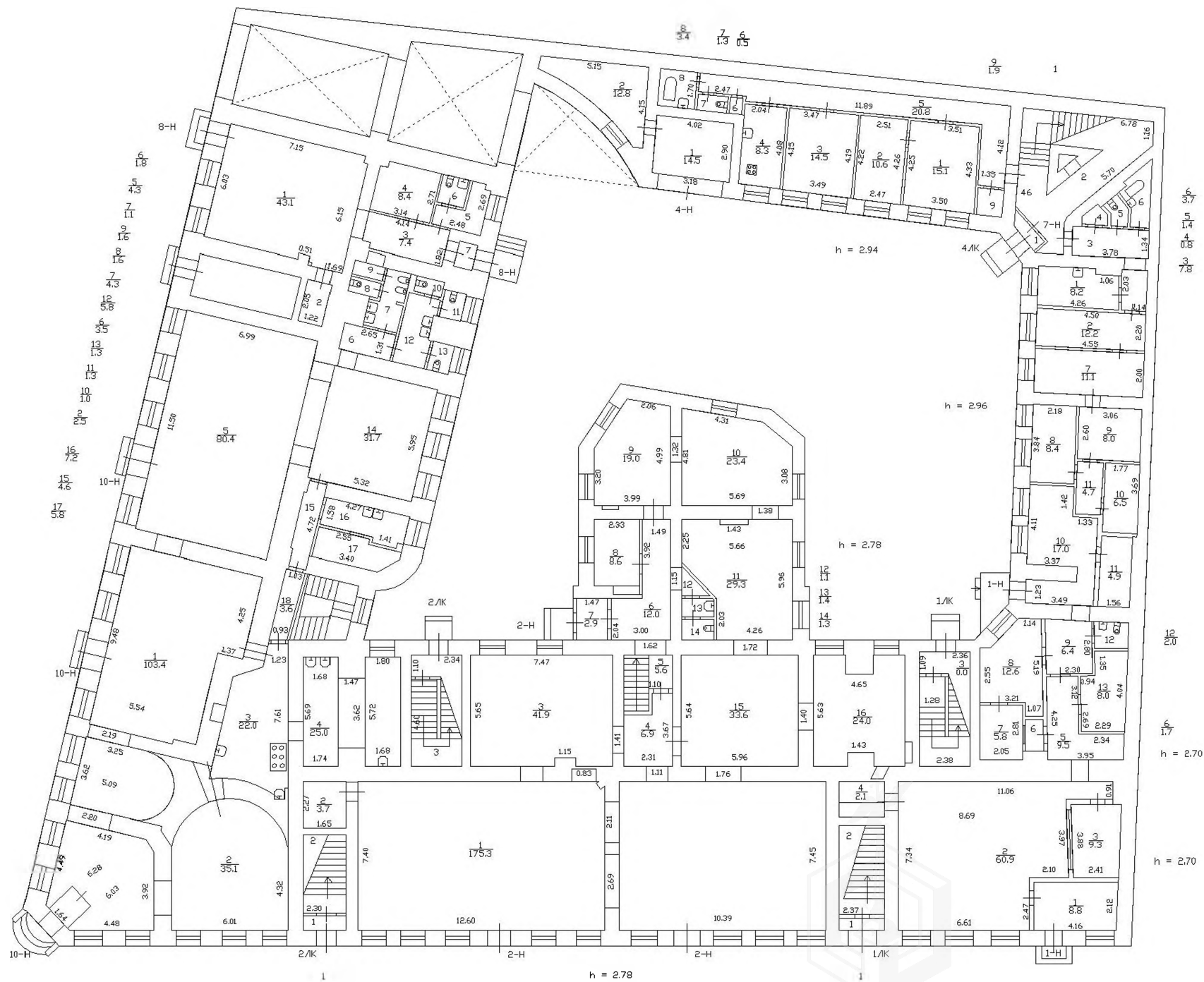

СПРАВКА ДЛЯ РАСЧЕТА АРЕНДНОЙ ПЛАТЫ

1. Сведения об объекте.

Адрес объекта:

Район Улица
 Номер дома Корпус

Описательный адрес (угловых и сквозных строений):

Тип здания:

- Капитальное
 Капитальное деревянное

Тип объекта аренды:

- здание часть здания
 сооружение часть сооружения
 помещение(я) часть(и) помещения(й)

Номер объекта учета *:

Номер помещения(й) (части(ей)), сдаваемого(ых) в аренду **:

Занимаемые этажи:

- 1-й этаж
 2-й этаж (с лифтом)
 2-й этаж (без лифта)
 Выше 2-го (с лифтом)
 Выше 2-го (без лифта)
 Подвал (с заглублением до 1.5 м включительно)
 Подвал (с заглублением более 1.5 м)
 Цоколь (с заглублением до 0.5 м включительно)
 Цоколь (с заглублением более 0.5 м)

Элементы благоустройства здания:

- Электроснабжение
 Водоснабжение
 Отопление
 Канализация

Элементы благоустройства объекта учета *:

- Электроснабжение
 Водоснабжение
 Отопление
 Канализация

Элементы благоустройства объекта аренды **::

- Электроснабжение Водоснабжение
 Отопление Канализация

Технический этаж

Входы в помещение:

Входы в помещение:	Количество:	Номера по ситуационному плану:
С улицы отдельных:		
С улицы общих:		
Со двора отдельных:		
Со двора общих:	1	14
Через проходную:		

Общая площадь здания (кв. м):

(заполняется при учете ПОН)

Общая площадь объекта учета (кв. м):

Общая площадь помещения(й) (части(ей)),
сдаваемого в аренду на занимаемом этаже
(кв.м):

Коэффициент потребительских качеств ***:

Общая площадь помещения(й) (части(ей)),
сдаваемого(ых) в аренду на занимаемом этаже,
с учетом коэффициента потребительских
качеств ***(кв. м):

Общая площадь объекта аренды (кв.м):

Примечания (сведения о перепланировке и
т.д.)

* не заполняется при учете первичного объекта недвижимости

** не заполняется, если объектом аренды является здание, сооружение

*** не заполняется, если объект аренды соответствует объекту учета

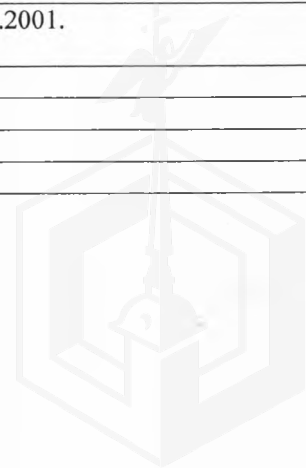

2. Схема расположения входов.



— - границы строения

Дополнительные сведения о строении: _____

3. Ведомость координат центров входов.

№ п/п	Характерная точка	№ вх.	Координаты центра входа		Примечание
			X, м	Y, м	
1	Н	14	113751.13	94303.44	

Исполнитель: Николаенко В.Н.
 Начальник филиала ГУП «ГУИОН»
 ПИБ Центрального района:
 Дата: 27 мая 2016 года

Л.Г. Панина

Район:

Центральный



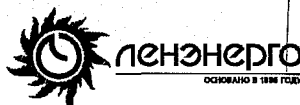

ПАО "Ленэнерго"
№ <u>188386</u>
<u>Ульева</u>

**ПУБЛИЧНОЕ АКЦИОНЕРНОЕ ОБЩЕСТВО
ЭНЕРГЕТИКИ И ЭЛЕКТРИФИКАЦИИ «ЛЕНЭНЕРГО»**

площадь Конституции, д. 1, Санкт-Петербург, 196247

тел.: 8 (800) 700-14-71, факс: 8 (812) 494-32-54, e-mail: office@lenenergo.ru, горячая линия: 8 (812) 494-31-71

А К Т

об осуществлении технологического присоединения

№ 16-9480

от "06" 07 2016 г.

Публичное акционерное общество энергетики и электрификации «Ленэнерго»,

(полное наименование сетевой организации)

именуемое в дальнейшем сетевой организацией, в лице

Исполняющего обязанности заместителя директора по реализации и развитию услуг филиала
Публичного акционерного общества энергетики и электрификации «Ленэнерго» «Кабельная сеть»

Калинина Вячеслава Андреевича,

(должность, Ф.И.О. лица – представителя сетевой организации)

действующего на основании

Доверенности № 109-16 от 09.03.2016г.,

(устава, доверенности, иных документов)

с одной стороны, и

Комитет имущественных отношений Санкт-Петербурга

(полное наименование заявителя – юридического лица, Ф.И.О. заявителя – физического лица)

именуемая в дальнейшем заявителем с другой стороны, вместе именуемые сторонами, оформили и подписали настоящий акт о нижеследующем.

Характеристики выполненного присоединения:

максимальная мощность: **3 (три) кВт**, с учетом опосредованно присоединенных энергопринимающих устройств субабонентов; :

Энергопринимающие устройства заявителя: **ВРУ объекта в совокупности с питающей, распределительной и групповой сетями.**

№ объекта	Наименование объекта	Адрес объекта
1	Нежилое помещение	Санкт-Петербург, Невский пр., д. 13/9, лит. А, пом.7Н, площадь 72,8 кв.м.

№ 188 386
Ущерба

Перечень точек присоединения:

№ объекта	Точка присоединения	Источник питания (наименование питающих линий)	Описание точки присоединения	Уровень напряжения (кВ)	Максимальная мощность (кВт)	Категория надежности электроснабжения	Предельное значение коэффициента реактивной мощности (tg φ)	Устройства защиты, релейной защиты, противоаварийной и нежизненной автоматики
1	РУ-0,38 кВ к/к 1526 (через распределительную сеть дома)	ПС-36 (РТП 5072 ТП 5514 ф 36-55)	Контактные соединения коммутационных аппаратов 0,38 кВ к/к 1526 и кабельных наконечников кабельных линий 0,38 кВ, отходящих в сторону ГРЩ дома № 13/9 лит. А по Невскому пр. (через распределительную сеть дома)	0,38/ 0,22	3	3	0,35	-

Приборы учета (измерительные комплексы):

№ объекта	Точка присоединения	Приборы учета			Измерительные трансформаторы тока				Измерительные трансформаторы напряжения			
		Место установки	Тип	Класс точности	Место установки	Тип	Коэффициент трансформации	Класс точности	Место установки	Тип	Коэффициент трансформации	Класс точности
1	Учет электроэнергии организован в соответствии с требованиями раздела X Основных положений функционирования розничных рынков, утвержденных Постановлением Правительства РФ № 442 от 04.05.2012 г.											

Прочие сведения:

Технические условия ранее присоединенных энергопринимающих устройств к электрическим сетям согласно фактической схеме электроснабжения № 16-9480-КС-СТП от 18.04.2016г.

Стороны подтверждают, что технологическое присоединение энергопринимающих устройств (энергетических установок) к электрической сети сетевой организации выполнено в соответствии с правилами и нормами. Заявитель претензий по оказанию услуг к сетевой организации не имеет.

Подписи сторон:

Сетевая организация:
ПАО «Ленэнерго»

Заявитель:
Комитет имущественных отношений Санкт-Петербурга

Исполняющий обязанности заместителя директора по реализации и развитию услуг филиала

Публичного акционерного общества энергетики и электрификации «Ленэнерго» «Кабельная сеть»

/Калинин В.А./

Для актов
о технологическом
присоединении

ДИРЕКТОР ФИЛИАЛА ПАО «ЛЕНЭНЕРГО»
«КАБЕЛЬНАЯ СЕТЬ» КОТЛОВИЧ Н.Г.
по дов. № 215 от 16.09.2016

Председатель

Начальник УПРАВЛЕНИЯ АНАЛИЗА
СДЕЛОК С ОБЪЕКТАМИ НЕДВИЖИМОСТИ

/Лудинова Ю.А./

Дов. от 21.04.2016 № 38834





**ПУБЛИЧНОЕ АКЦИОНЕРНОЕ ОБЩЕСТВО
ЭНЕРГЕТИКИ И ЭЛЕКТРИФИКАЦИИ «ЛЕНЭНЕРГО»**

площадь Конституции, д. 1, Санкт-Петербург, 196247

тел.: 8 (800) 700-14-71, факс: 8 (812) 494-32-54, e-mail: office@lenenergo.ru, горячая линия: 8 (812) 494-31-71

ТЕХНИЧЕСКИЕ УСЛОВИЯ

**ранее присоединенных энергопринимающих устройств к электрическим
сетям согласно фактической схеме электроснабжения**

заявка № 16-9480-КС-СТП

от 18.04.2016г.

Заявитель: Комитет имущественных отношений Санкт-Петербурга

1. Наименование энергопринимающих устройств заявителя: ВРУ нежилого помещения в совокупности с питающей, распределительной и групповой сетями.
2. Наименование и местонахождение объекта энергопринимающих устройств заявителя: нежилое помещение; г. Санкт-Петербург, Невский пр., д. 13/9, лит. А, пом. 7Н, площадь 72,8 кв.м.
3. Максимальная мощность, присоединенных энергопринимающих устройств заявителя составляет: 3 кВт.
4. Категория надежности: третья.
Электроприемники третьей категории: 3 кВт
5. Класс напряжения электрических сетей, к которым осуществлено технологическое присоединение: 0,38/0,22 кВ
6. Точка присоединения и максимальная мощность энергопринимающих устройств по каждой точке присоединения к электрической сети: Контактные соединения коммутационных аппаратов РУ 0,38 кВ кабельного киоска № 1526 и кабельных наконечников кабельной линии 0,38 кВ, отходящей в сторону ГРЩ дома № 13/9 лит. А по Невскому пр. (через распределительную сеть жилого дома).
7. Источник питания: ПС-36, ф. 36-55 (РТП 5072, ТП 5514)
8. Требования к устройствам релейной защиты, регулированию реактивной мощности, противоаварийной и режимной автоматике, телемеханике, связи, изоляции и защите от перенапряжения, устройствам, обеспечивающим контроль величины максимальной мощности: **в соответствии с ПУЭ и другими нормативными документами.**

9. Требования к измерительному комплексу электрической энергии:

9.1. Требования к счетчикам электроэнергии:

Счетчики электроэнергии должны соответствовать требованиям законодательства Российской Федерации об обеспечении единства измерений, соответствовать требованиям ГОСТ 52322-2005, ГОСТ 52323-2005 «Статические счетчики ватт-часов активной энергии переменного тока» и иметь:

- Класс точности 1,0 и выше.
(Постановление Правительства Российской Федерации № 442 от 4.05.2012 г.);
- Пломбы государственной поверки на вновь устанавливаемых трехфазных счетчиках с давностью не более 12 месяцев для однофазных не более 24 месяцев (ПУЭ 6 издание Глава 1.5.);
- Свидетельство об утверждении типа средств измерений, паспорт на прибор учета, действующее свидетельство о поверке.

9.2. Требования к измерительным трансформаторам тока

Трансформаторы тока при новом строительстве и реконструкции энергообъектов устанавливаются в каждую фазу. Трансформаторы должны соответствовать ГОСТ 7746-2001 и иметь:

- Свидетельство об утверждении типа средств измерений, действующие свидетельства о поверке.
- Класс точности измерительных обмоток 0,5S и выше.

Защиту от несанкционированного доступа выводов измерительных обмоток.

9.3. Требования к месту установки:

Приборы учета подлежат установке на границах балансовой принадлежности объектов электроэнергетики (энергопринимающих устройств) смежных субъектов розничного рынка (Постановление Правительства Российской Федерации № 442 от 4.05.2012 г.).

При невозможности установки на границах балансовой принадлежности приборы учета электроэнергии должны обеспечивать передачу информации в центр сбора и обработки данных ПАО «Ленэнерго» (ПК «Пирамида 2000»).

9.4. Требования к монтажу:

В соответствии с ПУЭ 6 и 7 издания, в том числе Глава 1.5., Глава 1.7., Раздел 3, Глава 7.1. Все вводные автоматы, рубильники, предохранители, клеммные и переходные колодки находящиеся до счетчиков, должны иметь техническую возможность для опломбирования. Все шины и механические соединения, находящиеся до измерительных трансформаторов тока, должны быть закрыты изоляционными панелями с возможностью их опломбирования.

9.5. Требования к сдаче приборов учета в эксплуатацию:

Разработать и согласовать проектную документацию на организацию учета электроэнергии в части метрологических характеристик прибора учета, в том числе его класса точности, типа, срока очередной поверки, места установки существующих приборов учета, предлагаемые места установки прибора учета, схемы подключения прибора учета и иных компонентов измерительных комплексов и систем учета электрической энергии при мощности объекта свыше 40 кВт или однолинейную схему электроснабжения – при мощности объекта до 40 кВт со Службой реализации услуг и учета электроэнергии филиала ПАО «Ленэнерго» «Кабельная сеть».

После выполнения работ направить в филиал ПАО «Ленэнерго» «Кабельная сеть» заявку на оформление Актов допуска прибора учета в эксплуатацию (Постановление Правительства Российской Федерации № 442 от 4.05.2012 г.).

При наличии в электроустановке нескольких узлов учета, данные которых подлежат передаче в ЦСОД ПАО «Ленэнерго», оборудование по учету электроэнергии, передаче данных и организация канала должны быть определены проектом.

Технологическое присоединение энергопринимающих устройств (энергетических установок) к электрической сети Сетевой организации должно быть выполнено в соответствии с действующими правилами и нормами.

Настоящие технические условия составлены в двух экземплярах и приобретают законную силу с момента их подписания и регистрации в ПАО «Ленэнерго».

После оформления Акта допуска прибора учета в эксплуатацию обратиться в ПАО «Ленэнерго» для получения Акта об осуществлении технологического присоединения.

От ПАО «Ленэнерго»

Директор филиала ПАО «Ленэнерго»
«КАБЕЛЬНАЯ СЕТЬ» СТЕФАНОВИЧ Н. Г.
ПО ДОВ. № 215-16 ОТ 11 МАЯ 2016

От Заявителя:

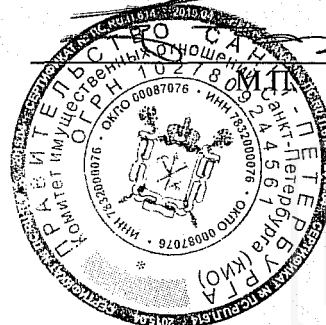



ПРАВИТЕЛЬСТВО САНКТ-ПЕТЕРБУРГА
КОМИТЕТ ПО КОНТРОЛЮ ЗА ИМУЩЕСТВОМ
САНКТ-ПЕТЕРБУРГА

АКТ

обследования объекта нежилого фонда

Санкт-Петербург

«18» ноября 2019 года

Обследование начато в «12» ч. «10» мин.

Обследование окончено в «12» ч. «30» мин.

На основании приказа Комитета по контролю за имуществом Санкт-Петербурга от «18» ноября 2019 г. № 11684-ПО сотрудниками Управления контроля использования имущества центральных районов Санкт-Петербурга Комитета по контролю за имуществом Санкт-Петербурга: главным специалистом отдела контроля имущества Шаровой Ю.А.; главным специалистом отдела контроля имущества Ефремовым Я.Д.

в присутствии: _____.

проведено обследование здания (части здания), помещения (части помещения), сооружения, прочих составляющих здания (сооружения), расположенного по адресу: **Санкт-Петербург, Невский пр., д. 13/9, лит. А, пом. 7-Н (далее – Объект).**

Кадастровый номер Объекта: 78:31:0001182:2147.

Реестровый номер Объекта (при наличии): 0021K0571H0009.

Технические характеристики Объекта согласно информационным ресурсам и технической документации (при наличии): Площадь: 72,8 кв. м. Этаж: 1. Вход: 1 общий со двора. Элементы благоустройства: электроснабжение, водоснабжение, канализация, отопление.

Статус объекта культурного наследия: объект культурного наследия федерального значения «Дом Чаплиных».

Основание пользования (при наличии): отсутствует.

В ходе обследования проводилось: осмотр, фотофиксация.

Обследование проводилось с использованием документов технического и кадастрового учета: поэтажный план, приложенный к письму СПб ГКУ «Имущество Санкт-Петербурга» от 29.10.2019 № 77438-/19 (далее – План).

В результате проведения обследования установлено:

Доступ:

Обеспечен

Не обеспечен

Объект:

Используется

Не используется

Состояние Объекта*:

Евростандарт

Удовлетворительное

Отличное

Неудовлетворительное

Нормальное

Вид использования Объекта: -.

Пользователь: -.

Перепланировка/переустройство:

- в ч.п. 2 Объекта установлена перегородка (фото № 3);
- оборудован проход между ч.п. 1 и ч.п. 2 Объекта (фото № 3, 6);
- перенесен дверной проем между ч.п. 2 и ч.п. 7 Объекта (фото № 3).

Иные лица, использующие Объект: -.

Подключение к сетям инженерного обеспечения (при наличии):

электроснабжения _____

водоснабжения/водоотведения _____

(указывается основание подключения (при наличии)**

(указывается основание подключения (при наличии)**

газоснабжения _____

теплоснабжения _____

(указывается основание подключения(при наличии)**

(указывается основание подключения(при наличии)**

Применение контрольно-кассовой техники на Объекте:

применяется

не применяется

Дополнительная информация: доступа на Объект обеспечен представителем ООО «Жилкомсервис № 2 Центрального района».

Выявленные нарушения: планировка Объекта не соответствует Плану.

Приложение:

Фототаблица

Копии документов технического учета

Главный специалист
(должность лица, проводившего обследование)

(подпись)

Шарова Ю.А.
(фамилия, имя отчество)

Главный специалист
(должность лица, проводившего обследование)

(подпись)

Ефремов Я.Д.
(фамилия, имя, отчество)



* В соответствии с классификацией состояния объектов, указанных в постановлении Правительства Санкт Петербурга от 21.12.2005 № 1958 «О порядке определения базовых ставок и коэффициентов, применяемых при расчете арендной платы за объекты нежилого фонда, арендодателем которых является Санкт Петербурга»

**Указывается на основании документов, представленных пользователем Объекта

*** Предоставляется по запросу заинтересованного лица

Приложение к Акту обследования от 18.11.2019
в соответствии с Приказом от 18.11.2019 № 11684-по
Адрес: Санкт-Петербург, Невский пр., д. 13/9, лит. А,
пом. 7-Н.

ФОТОТАБЛИЦА

Фото № 1	
Описание:	Адресный ориентир.
Фото № 2	
Описание:	Вход в Объект.

Главный специалист _____

Шарова Ю.А.

Главный специалист _____

Ефремов Я.Д.

Приложение к Акту обследования от 18.11.2019
в соответствии с Приказом от 18.11.2019 № 11684-по
Адрес: Санкт-Петербург, Невский пр., д. 13/9, лит. А,
пом. 7-Н.

Фото № 3



Описание:

Фото № 4



Описание:

Главный специалист _____

Главный специалист _____

Шарова Ю.А.

Ефремов Я.Д.

Фото № 5



Описание:

Фото № 6

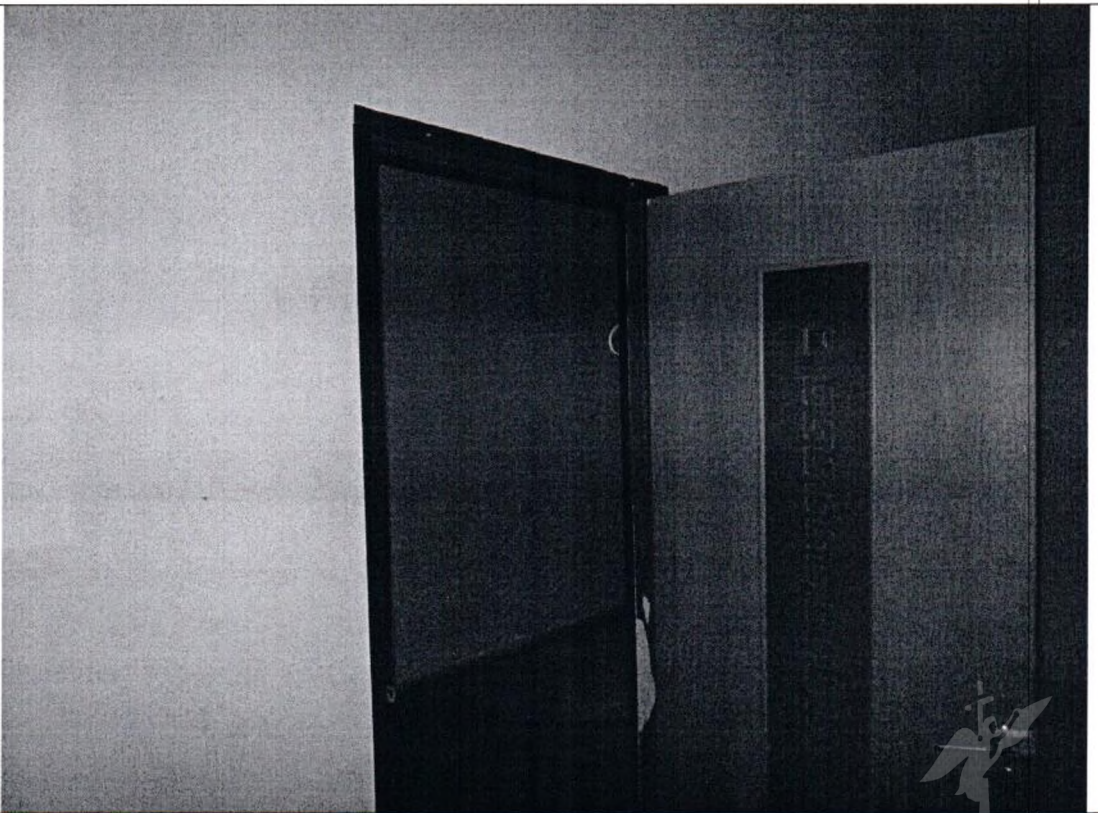

Описание:

Главный специалист _____

Шарова Ю.А.

Главный специалист _____

Ефремов Я.Д.

Приложение к Акту обследования от 18.11.2019
в соответствии с Приказом от 18.11.2019 № 11684-по
Адрес: Санкт-Петербург, Невский пр., д. 13/9, лит. А,
пом. 7-Н.

Фото № 7



Описание:

Фото № 8

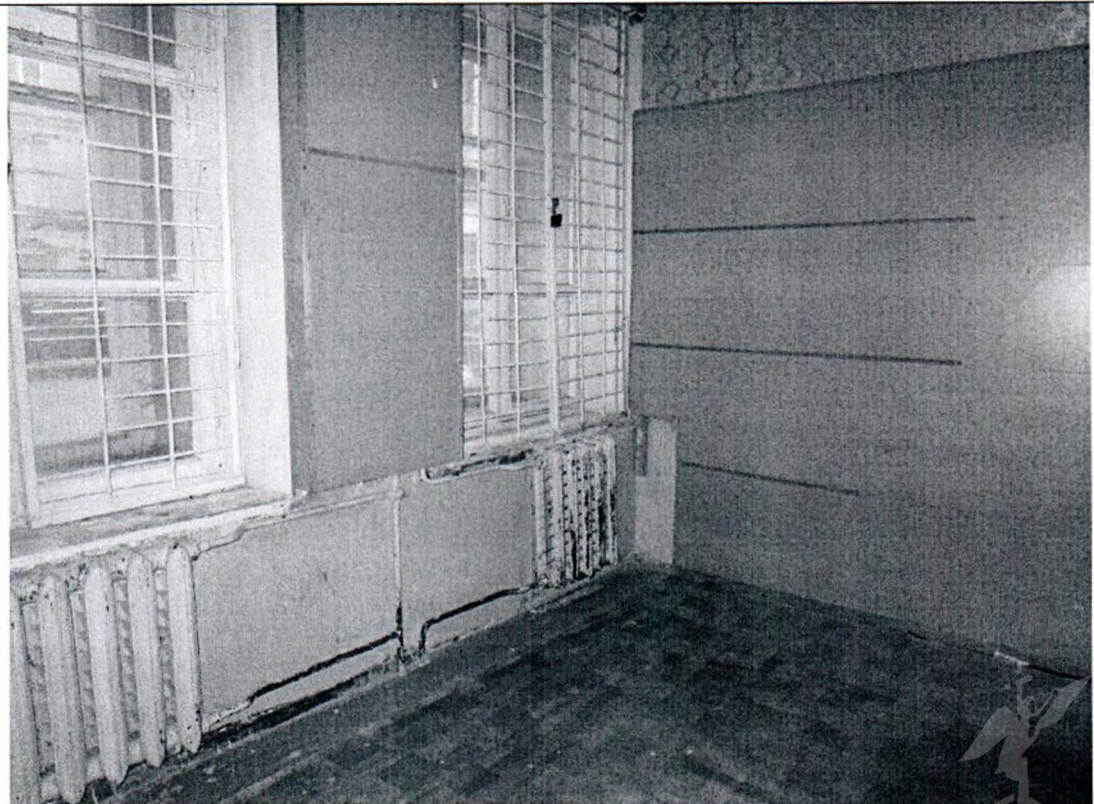

Описание:

Главный специалист _____

Шарова Ю.А.

Главный специалист _____

Ефремов Я.Д.

План 1 этажа



 Подписано ЭП
 Ефремов Ю. М.
 Директор Администрации
 Сертификат № 0765C4998E9C5B90E91189961D6A26C3
 Дата подписания: 30.10.2019 16:18:54

**Санкт-Петербургское государственное казенное учреждение
«Имущество Санкт-Петербурга»
Сектор обследования объектов нежилого фонда**

Акт обследования объекта нежилого фонда

Санкт-Петербург

«04» марта 2020 г.

1. Адрес: г. Санкт-Петербург, пр. Невский, д. 13/9, лит. А, пом. 7-Н.
2. Площадь: 72,8 кв.м.
3. Этаж: первый.
4. Кадастровый номер: 78:31:0001182:2147.
5. Входы: общий со двора.
6. Состояние: удовлетворительное.
7. Элементы благоустройства: отопление, водоснабжение, электроснабжение, канализация.
8. В результате обследования объекта нежилого фонда установлено: Объект не используется, свободен от имущества третьих лиц. Визуально выявлены следующие признаки перепланировки: между ч.п. 1 и ч.п. 2 оборудован проход (фото № 8); между ч.п. 2 и ч.п. 3 демонтирована перегородка; в ч.п. 2 установлена перегородка (фото № 10).

Лицо, ответственное за обеспечение доступа: +79650876202 Евгения.

Инспектор по обследованию ОНФ
Сектора обследования ОНФ
СПБ ГКУ «Имущество Санкт-Петербурга»

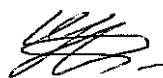

(подпись)

Усманов Д.К.
(ФИО)

Инспектор по обследованию ОНФ
Сектора обследований ОНФ
СПБ ГКУ «Имущество Санкт-Петербурга»



(подпись)

Данильченко Д.В.
(ФИО)

Приложение: материалы фотофиксации на 4л.

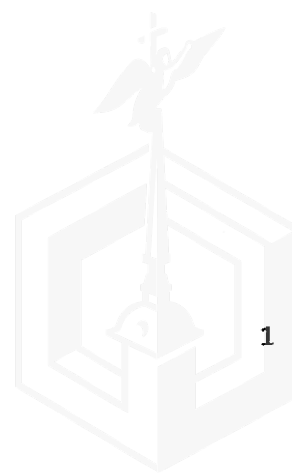

**Санкт-Петербургское государственное казенное учреждение
«Имущество Санкт-Петербурга»
Сектор обследования объектов нежилого фонда**

Акт осмотра объекта нежилого фонда от 04.03.2020, расположенного по адресу:
Санкт-Петербург, пр. Невский, д. 13/9, лит. А, пом. 7-Н.

Фото № 1



Фото № 2



Фото № 3



Фото № 4



**Санкт-Петербургское государственное казенное учреждение
«Имущество Санкт-Петербурга»
Сектор обследования объектов нежилого фонда**

Акт осмотра объекта нежилого фонда от 04.03.2020, расположенного по адресу:
Санкт-Петербург, пр. Невский, д. 13/9, лит. А, пом. 7-Н.

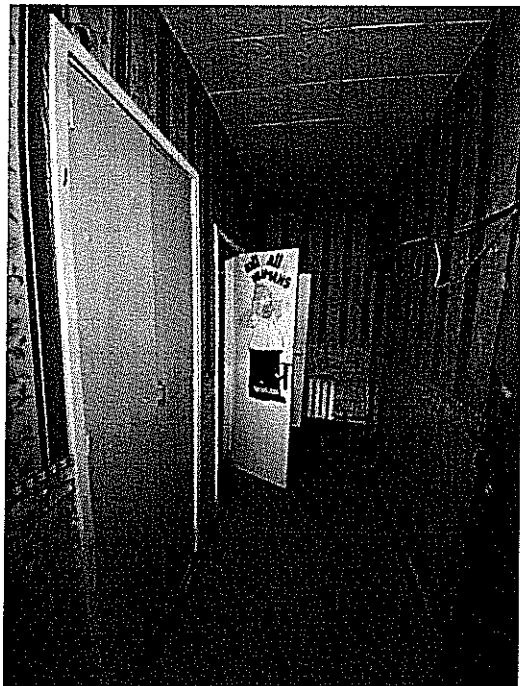
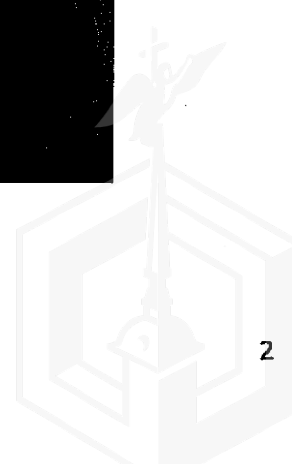
Фото № 5



Фото № 6



Фото № 7

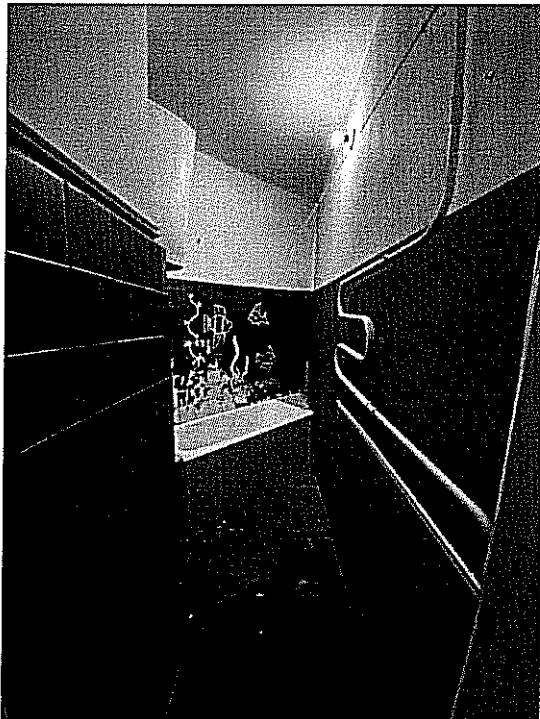

Фото № 8



**Санкт-Петербургское государственное казенное учреждение
«Имущество Санкт-Петербурга»
Сектор обследования объектов нежилого фонда**

Акт осмотра объекта нежилого фонда от 04.03.2020, расположенного по адресу:
Санкт-Петербург, пр. Невский, д. 13/9, лит. А, пом. 7-Н.

Фото № 9



Фото № 10



Фото № 11

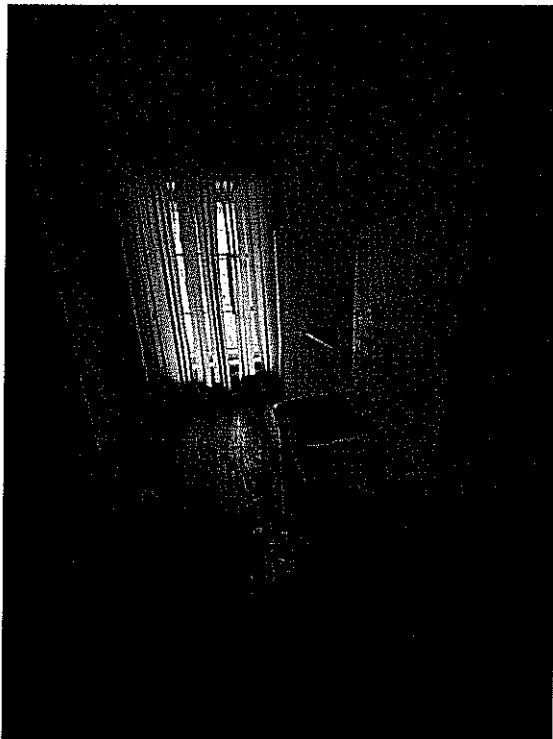

Фото № 12



**Санкт-Петербургское государственное казенное учреждение
«Имущество Санкт-Петербурга»
Сектор обследования объектов нежилого фонда**

Акт осмотра объекта нежилого фонда от 04.03.2020, расположенного по адресу:
Санкт-Петербург, пр. Невский, д. 13/9, лит. А, пом. 7-Н.

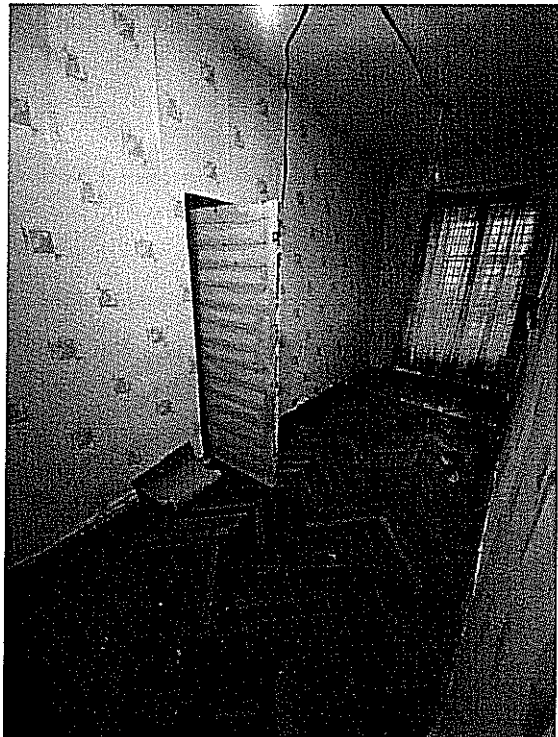
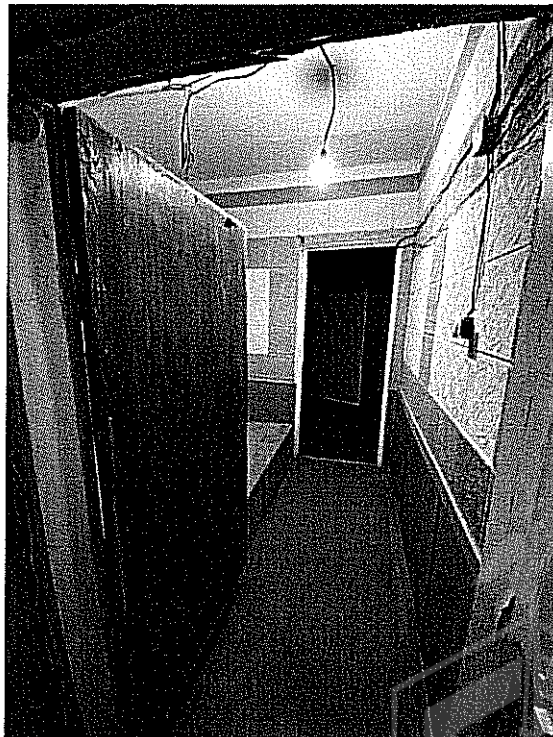
Фото № 13



Фото № 14



Фото № 15

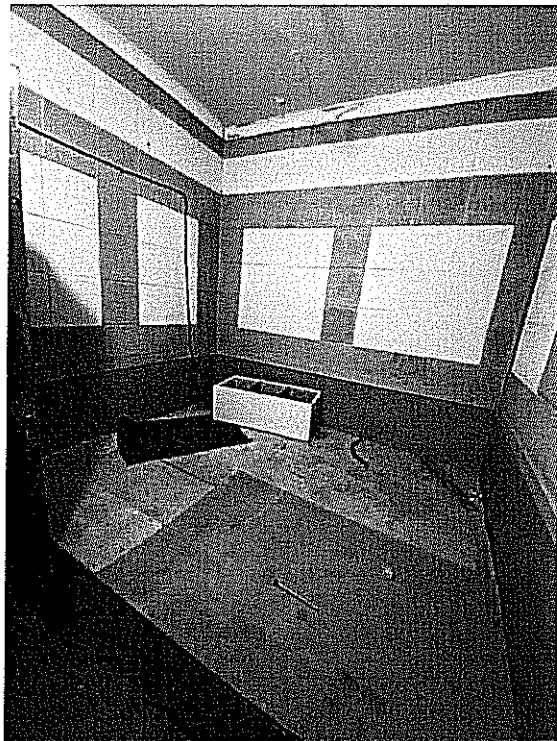

Фото № 16

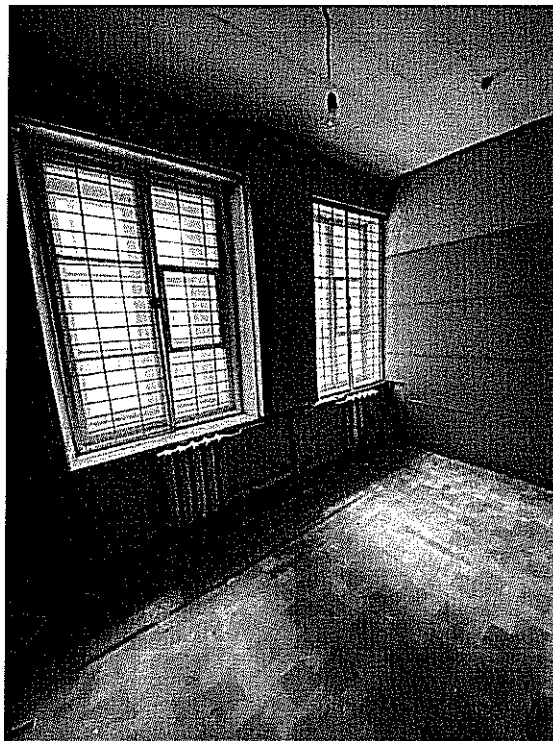
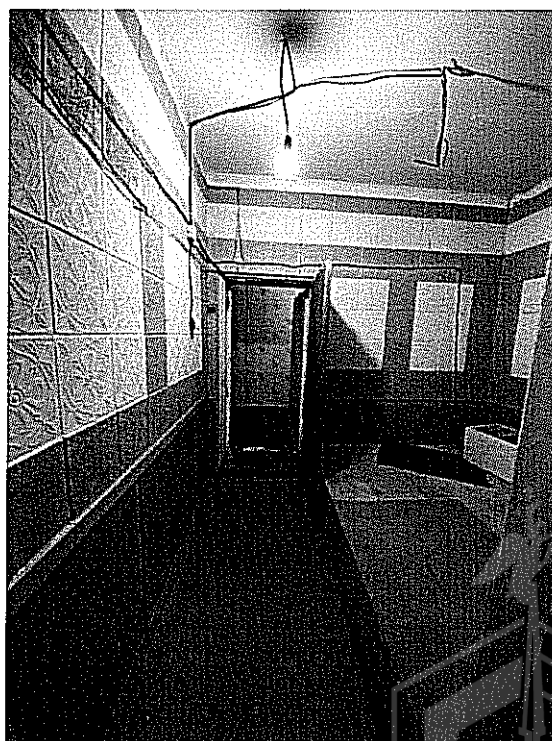

ФОТОТАБЛИЦА

Фото № 1	
Описание:	Адресный ориентир.
Фото № 2	
Описание:	Вход в Объект.

Главный специалист _____

Шарова Ю.А.

Главный специалист _____

Ефремов Я.Д.

Фото № 3	
Описание:	
Фото № 4	
Описание:	

Главный специалист _____

Шарова Ю.А.

Главный специалист _____

Ефремов Я.Д.



Фото № 5	 A photograph showing a corner of a room. The floor is made of dark wood in a herringbone pattern. The walls are light-colored and appear slightly worn. A window with a white frame and a small open pane is visible on the right wall. A white radiator is positioned below the window. In the bottom right corner, a white sink is partially visible.
Описание:	
Фото № 6	 A photograph of a doorway. The door is made of light-colored wood and is partially open, revealing a dark interior. The door has a vertical dark panel with a red indicator light. The wall to the left of the doorway is light-colored.
Описание:	

Главный специалист _____

Шарова Ю.А.

Главный специалист _____

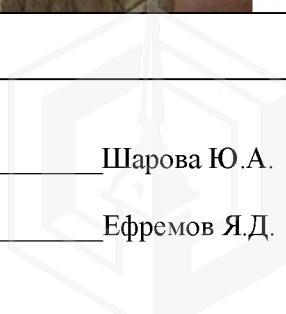
Ефремов Я.Д.



Фото № 7	 A photograph showing a room with patterned wallpaper and a dark wooden floor. A window with a metal grille and curtains is visible in the background. The walls show signs of wear and peeling wallpaper.
Описание:	
Фото № 8	 A photograph showing a room with wooden paneling on the walls and a window with a metal grille. A radiator is visible under the window. The floor is made of light-colored wood.
Описание:	

Главный специалист _____

Шарова Ю.А.

Главный специалист _____

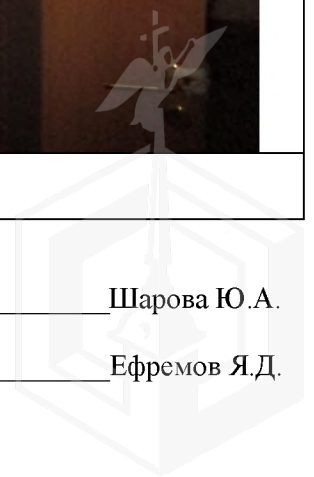
Ефремов Я.Д.





ПРАВИТЕЛЬСТВО САНКТ-ПЕТЕРБУРГА

**КОМИТЕТ ПО ГОСУДАРСТВЕННОМУ КОНТРОЛЮ, ИСПОЛЬЗОВАНИЮ И ОХРАНЕ
ПАМЯТНИКОВ ИСТОРИИ И КУЛЬТУРЫ
(КГИОП)**

пл. Ломоносова, д.1, Санкт-Петербург, 191023. Тел. (812) 315-43-03, (812) 571-64-31, факс (812) 710-42-45
E-mail: kgiop@gov.spb.ru <https://www.gov.spb.ru>, <http://kgiop.ru>

№ 01-25-6341/20-0-1
На № 04-07-8716/20-0-0

№01-25-6341/20-0-1 от 09.04.2020 **ВЫПИСКА**

из единого государственного реестра объектов культурного наследия
(памятников истории и культуры) народов Российской Федерации

Сведения о наименовании объекта	Дом Чаплиных
Сведения о времени возникновения или дате создания объекта, датах основных изменений (перестроек) данного объекта и(или) датах связанных с ним исторических событий	1804-1806 гг.
Сведения о местонахождении объекта (адрес объекта или при его отсутствии описание местоположения объекта)	г. Санкт-Петербург, Невский проспект, дом 13/9, литера А, пом. 7-Н
Сведения о категории историко-культурного значения объекта	Объект культурного наследия федерального значения
Сведения о виде объекта (памятник, ансамбль, достопримечательное место)	Памятник
Сведения об органе государственной власти, принявшем решение об отнесении объекта к памятникам истории и культуры	постановление Правительства Российской Федерации "О перечне объектов исторического и культурного наследия федерального (общероссийского) значения, находящихся в г.Санкт-Петербурге" 527 от 10.07.2001
Номер и дата принятия органом государственной власти акта об отнесении объекта к памятникам истории и культуры	
Регистрационный номер объекта в едином государственном реестре объектов культурного наследия (памятников истории и культуры) народов Российской Федерации	781610424150006

Начальник отдела информации об объектах культурного наследия и режимах зон охраны

Коробкова Е.В.

Иванов С.Е. (812) 315-50-15

ДОКУМЕНТ ПОДПИСАН
ЭЛЕКТРОННОЙ ПОДПИСЬЮ

Сертификат 6E93BC0092AB13B14E72BFD2DA6344E1
Владелец Коробкова Елена Валентиновна
Действителен с 03.04.2020 по 03.04.2021



КГИОП СПб
№ 01-25-29172/19-0-1
от 19.12.2019



ПРАВИТЕЛЬСТВО САНКТ-ПЕТЕРБУРГА
КОМИТЕТ ПО ГОСУДАРСТВЕННОМУ
КОНТРОЛЮ, ИСПОЛЬЗОВАНИЮ
И ОХРАНЕ ПАМЯТНИКОВ
ИСТОРИИ И КУЛЬТУРЫ
(КГИОП)

пл. Ломоносова, д. 1, Санкт-Петербург, 191023
Тел. (812) 315-43-03, (812) 571-64-31, Факс (812) 710-42-45
E-mail: kgiop@gov.spb.ru
https://www.gov.spb.ru, http://kgiop.ru

19 DEC 2019

№ 01-25-29172-1

На Пер. 01-25-29172/19-0-0 от 13.12.2019

Начальнику Управления
приватизации
и арендных отношений
Санкт-Петербургского
государственного казенного
учреждения «Имущество
Санкт-Петербурга»
Ворохобиной О.А.

191124, Санкт-Петербург,
ул. Новгородская, д. 20, лит. А,
пом. 2-Н

В ответ на Ваш запрос от 12.12.2019 № 90300-13/19 КГИОП сообщает следующее.

Охранное обязательство собственника или иного законного владельца в отношении объекта культурного наследия федерального значения «Дом Чаплиных», расположенного по адресу: Санкт – Петербург, Невский пр-т, д. 13/9, лит. А, по действующей форме в соответствии со статьей 47.6 Федерального закона от 25.06.2002 № 73-ФЗ «Об объектах культурного наследия (памятниках истории и культуры) народов Российской Федерации» (далее – Федеральный закон) КГИОП не утверждалось и ранее на помещение 7-Н не заключалось.

В соответствии со статьей 47.1 Федерального закона требования в отношении объекта культурного наследия, включенного в единый государственный реестр объектов культурного наследия (памятников истории и культуры) народов Российской Федерации (далее - реестр), установленные пунктами 1-3 статьи 47.3 Федерального закона, а также требования, установленные охранным обязательством, являются ограничениями (обременениями) права собственности, других вещных прав, а также иных имущественных прав на объекты культурного наследия, включенные в реестр.

В силу статьи 48 Федерального закона лицо, у которого возникает право владения и пользования объектом культурного наследия, включенного в реестр, обязано выполнять требования, установленные пунктами 1 - 3 статьи 47.3 Федерального закона в отношении такого объекта вне зависимости от того имеется охранный обязательство или оно отсутствует.

Приложение:

Копия плана границ территории объекта культурного наследия.

Начальник Юридического управления-
юрисконсульт КГИОП

Ж.Г. Трушина

Третьякова Д.П.
417-43-27

19.12.2019

