

ПРАВИТЕЛЬСТВО САНКТ- ПЕТЕРБУРГА
КОМИТЕТ ИМУЩЕСТВЕННЫХ ОТНОШЕНИЙ САНКТ-ПЕТЕРБУРГА

РЕШЕНИЕ

о проведении аукциона на право заключения договора аренды объекта нежилого фонда, находящегося в государственной собственности Санкт-Петербурга, для субъектов малого и среднего предпринимательства в Санкт-Петербурге и организаций, образующих инфраструктуру поддержки малого и среднего предпринимательства в Санкт-Петербурге

от 13.12.2019

№ 92434-39/19

В соответствии с распоряжением Комитета имущественных отношений Санкт-Петербурга от 31.07.2019 № 127-р «О проведении аукционов на право заключения договоров аренды объектов нежилого фонда, находящихся в государственной собственности Санкт-Петербурга»:

1. Провести торги в форме аукциона на право заключения договора аренды объекта нежилого фонда (далее – Аукцион), находящегося в государственной собственности Санкт-Петербурга (далее – Объект), среди субъектов малого и среднего предпринимательства в Санкт-Петербурге и организаций, образующих инфраструктуру поддержки малого и среднего предпринимательства в Санкт-Петербурге, расположенного по адресу: Санкт-Петербург, Можайская ул., д. 14, лит. А, пом. 1-Н, 2-Н.

Район Санкт-Петербурга: Адмиралтейский.

Кадастровый номер: 78:32:0001630:2316.

Этажность: цокольный, 1.

Общая площадь помещения: 32,8 кв. м.

Входы: 1 общий с улицы, 1 отдельный со двора (переоборудован в окно).

Элементы благоустройства: электроснабжение, водоснабжение, отопление, канализация.

Целевое назначение: нежилое.

2. Санкт-Петербургскому государственному казенному учреждению «Имущество Санкт-Петербурга» обеспечить организацию Аукциона.

3. Проведение Аукциона осуществляется в электронной форме.

4. Установить, что:

4.1. Договор аренды Объекта заключается на 10 лет.

4.2. Начальная цена составляет 281 796,24 (Двести восемьдесят одна тысяча семьсот девяносто шесть рублей 24 копейки)

5. Ограничения, обременения в отношении Объекта, определяемые в соответствии с заключениями уполномоченных исполнительных органов государственной власти и сведениями из Единого государственного реестра недвижимости:

Объект расположен в Единой зоне регулирования застройки и хозяйственной деятельности 1 (участок ОЗРЗ-1 (32)).

Помещение захламлено.

6. Информация о наличии (отсутствии) перепланировок Объекта, не согласованных в установленном порядке: самовольная перепланировка.

7. Информация о наличии (отсутствии) технологического присоединения энергопринимающих устройств, необходимых для электроснабжения Объекта, к электрическим сетям: 3 (три) кВт.

Приложение: комплект документов на 24 л.

Заместитель
председателя Комитета

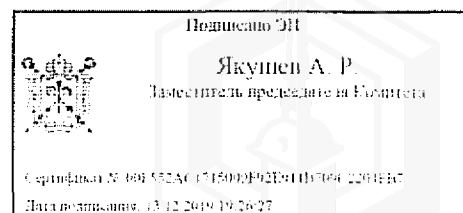

РАСЧЕТ

арендной платы за нежилое помещение

к договору аренды нежилого фонда

№ТОРГИ от 06.12.2019 г. по адресу:

198013, г.Санкт-Петербург, Можайская улица, д. 14, литера А, помещение N 1-Н (ч.п. 3-4), 2-Н

1. СПРАВОЧНЫЕ ДАННЫЕ

1.1. Наименование предприятия, арендующего данное помещение

Субъект для публикации

1.2. Существующие ограничения на использование объекта

Офисное: нет Торговое: нет Промышленное: нет

1.3. Арендваемая площадь (м.кв.): 15.70

1.4. Занимаемые этажи: 1 этаж

Тех.этаж: нет;

1.5. Состояние помещения: нормальное

1.6. Вход в помещение: общий с улицы

1.7. Тип здания: капитальное

1.8. Благоустройства: Водоснабжение: есть; Электроснабжение: есть;

Отопление: есть; Канализация: есть;

1.9. Коэффициент социальной значимости арендатора: 1.00

1.10. Расположение:

Зона: 1

Координата X: 114 328

Координата Y: 92 201

2. РАСЧЕТ АРЕНДНОЙ ПЛАТЫ**2.1. Расчетные коэффициенты**

| | |
|--|-----------|
| Базовая ставка | 9 527.000 |
| Арендный | 0.700 |
| Местоположения | 0.838 |
| Площади | 1.132 |
| Занимаемых этажей | 1.000 |
| Состояния помещения | 1.000 |
| Входа в помещение | 0.880 |
| Типа здания | 1.000 |
| Элементов благоустройства | |
| - водоснабжения | 1.000 |
| - канализации | 1.000 |
| - отопления | 1.000 |
| - электричества | 1.000 |
| Ставка арендной платы в РУБ. за м.кв. в год (без льгот): | 5 567.078 |
| Ставка арендной платы в РУБ. за м.кв. в год: | 5 567.078 |

Индекс изменения размеров ставки арендной платы 1.610407610

Наилучшее использование: Торговля

Арендная плата при наилучшем использовании:

Без льгот:

В год: 140 754.68 руб. в квартал: 35 188.67 руб. в месяц: 11 729.56 руб.

Средняя стоимость 1 кв.м. в год: 8 965.26 руб.



РАСЧЕТ

арендной платы за нежилое помещение

к договору аренды нежилого фонда

№ТОРГИ от 06.12.2019г. по адресу:

198013, г.Санкт-Петербург, Можайская улица, д. 14, литера А, помещение N 1-Н (ч.п. 1-2)

1. СПРАВОЧНЫЕ ДАННЫЕ

1.1. Наименование предприятия, арендующего данное помещение

Субъект для публикации

1.2. Существующие ограничения на использование объекта

Офисное: нет Торговое: нет Промышленное: нет

1.3. Арендваемая площадь (м.кв.): 17.10

1.4. Занимаемые этажи: Цокольный этаж с загл. до 0,5 м.

Тех.этаж: нет;

1.5. Состояние помещения: нормальное

1.6. Вход в помещение: общий с улицы

1.7. Тип здания: капитальное

1.8. Благоустройства: Водоснабжение: есть; Электроснабжение: есть;
Отопление: есть; Канализация: есть;

1.9. Коэффициент социальной значимости арендатора: 1.00

1.10. Расположение:

Зона: 1

Координата X: 114 328 Координата Y: 92 201

2. РАСЧЕТ АРЕНДНОЙ ПЛАТЫ**2.1. Расчетные коэффициенты**

| | |
|--|-----------|
| Базовая ставка | 9 527.000 |
| Арендный | 0.700 |
| Местоположения | 0.838 |
| Площади | 1.132 |
| Занимаемых этажей | 0.920 |
| Состояния помещения | 1.000 |
| Входа в помещение | 0.880 |
| Типа здания | 1.000 |
| Элементов благоустройства | |
| - водоснабжения | 1.000 |
| - канализации | 1.000 |
| - отопления | 1.000 |
| - электричества | 1.000 |
| Ставка арендной платы в РУБ. за м.кв. в год (без льгот): | 5 121.712 |
| Ставка арендной платы в РУБ. за м.кв. в год: | 5 121.712 |

Индекс изменения размеров ставки арендной платы 1.610407610

Наилучшее использование: Торговля

Арендная плата при наилучшем использовании:

Без льгот:

В год: 141 041.56 руб. в квартал: 35 260.39 руб. в месяц: 11 753.46 руб.

Средняя стоимость 1 кв.м. в год: 8 248.04 руб.



Общая арендуемая площадь по договору: 32.80 (помещений: 2)

Количество объектов в расчете: 2

Арендная плата при наилучшем использовании:

Без льгот:

В год: 281 796.24 руб. в квартал: 70 449.06 руб. в месяц: 23 483.02 руб.

С учетом коэффициента социальной значимости:

В год: 281 796.24 руб. в квартал: 70 449.06 руб. в месяц: 23 483.02 руб.

Средняя стоимость 1 кв.м. в год: 8 591.35 руб.

Дата расчета: 01.01.2020 Исполнитель: Ченцова И.В.

Ченцова И.В.



СПРАВКА ДЛЯ РАСЧЕТА АРЕНДНОЙ ПЛАТЫ

1. Сведения об объекте.

Адрес объекта:

| | | | | |
|------------|----------------|--------|-----------------|---|
| Район | Адмиралтейский | Улица | Можайская улица | |
| Номер дома | 14 | Корпус | Литера | A |

Описательный адрес (угловых и сквозных строений):

Можайская улица, дом 14

Тип здания:

- Капитальное
 Капитальное деревянное

Тип объекта аренды:

- | | |
|--|--|
| <input type="checkbox"/> здание | <input type="checkbox"/> часть здания |
| <input type="checkbox"/> сооружение | <input type="checkbox"/> часть сооружения |
| <input checked="" type="checkbox"/> помещение(я) | <input type="checkbox"/> часть(и) помещения(й) |

Номер объекта учета *:

1-Н, 2-Н

Номер помещения(й) (части(ей)), сдаваемого(ых) в аренду **:

1-Н, 2-Н

Занимаемые этажи:

- 1-й этаж
 2-й этаж (с лифтом)
 2-й этаж (без лифта)
 Выше 2-го (с лифтом)
 Выше 2-го (без лифта)
 Подвал (с заглублением до 1.5 м включительно)
 Подвал (с заглублением более 1.5 м)
 Цоколь (с заглублением до 0.5 м включительно)
 Цоколь (с заглублением более 0.5 м)

Элементы благоустройства здания:

- Электроснабжение
 Водоснабжение
 Отопление
 Канализация

Элементы благоустройства объекта учета *:

- Электроснабжение
 Водоснабжение
 Отопление
 Канализация

Элементы благоустройства объекта аренды **::

- | | |
|--|---|
| <input checked="" type="checkbox"/> Электроснабжение | <input checked="" type="checkbox"/> Водоснабжение |
| <input checked="" type="checkbox"/> Отопление | <input checked="" type="checkbox"/> Канализация |

Технический этаж

Входы в помещение:

| Входы в помещение: | Количество: | Номера по ситуационному плану: |
|---------------------|-------------|--------------------------------|
| С улицы отдельных: | | |
| С улицы общих: | 1 | 1 |
| Со двора отдельных: | 1 | 2 |
| Со двора общих: | | |
| Через проходную: | | |

Общая площадь здания (кв. м):

(заполняется при учете ПОН)

Общая площадь объекта учета (кв. м):

32.8

Общая площадь помещения(й) (части(ей)), сдаваемого в аренду на занимаемом этаже (кв.м):

17.1

1-Н (ч.п.1 — 2)

Коэффициент потребительских качеств ***:

Общая площадь помещения(й) (части(ей)), сдаваемого(ых) в аренду на занимаемом этаже, с учетом коэффициента потребительских качеств ***(кв. м):

32.8

Общая площадь объекта аренды (кв.м):

Примечания (сведения о перепланировке и т.д.)

По состоянию на 26.04.1999

* не заполняется при учете первичного объекта недвижимости

** не заполняется, если объектом аренды является здание, сооружение

*** не заполняется, если объект аренды соответствует объекту учета

¹Технические характеристики объекта в настоящий момент могут не соответствовать техническим характеристикам объекта, указанным в настоящей справке на дату последней инвентаризации, сведения о которых имеются в ГУИИОН. С 1 января 2013 года законодательно определенным источником информации об объектах недвижимости является Государственный кадастр недвижимости (с 01.01.2017 - Единый государственный реестр недвижимости).

Согласно справочной информации по объектам недвижимости, полученной в режиме online на сайте rosreestr.ru 28.05.2018, сведения об объекте: площадь 32.8 кв.м.

СПРАВКА ДЛЯ РАСЧЕТА АРЕНДНОЙ ПЛАТЫ

1. Сведения об объекте.

Адрес объекта:

| | | | | |
|------------|----------------|--------|-----------------|---|
| Район | Адмиралтейский | Улица | Можайская улица | |
| Номер дома | 14 | Корпус | Литера | A |

Описательный адрес (угловых и сквозных строений):

Можайская улица, дом 14

Тип здания:

| | |
|-------------------------------------|------------------------|
| <input checked="" type="checkbox"/> | Капитальное |
| <input type="checkbox"/> | Капитальное деревянное |

Тип объекта аренды:

| | | | |
|-------------------------------------|--------------|--------------------------|-----------------------|
| <input type="checkbox"/> | здание | <input type="checkbox"/> | часть здания |
| <input type="checkbox"/> | сооружение | <input type="checkbox"/> | часть сооружения |
| <input checked="" type="checkbox"/> | помещение(я) | <input type="checkbox"/> | часть(и) помещения(й) |

Номер объекта учета *:

1-Н, 2-Н

Номер помещения(й) (части(ей)), сдаваемого(ых) в аренду **:

1-Н, 2-Н

Занимаемые этажи:

| | |
|-------------------------------------|---|
| <input checked="" type="checkbox"/> | 1-й этаж |
| <input type="checkbox"/> | 2-й этаж (с лифтом) |
| <input type="checkbox"/> | 2-й этаж (без лифта) |
| <input type="checkbox"/> | Выше 2-го (с лифтом) |
| <input type="checkbox"/> | Выше 2-го (без лифта) |
| <input type="checkbox"/> | Подвал (с заглублением до 1.5 м включительно) |
| <input type="checkbox"/> | Подвал (с заглублением более 1.5 м) |
| <input type="checkbox"/> | Цоколь (с заглублением до 0.5 м включительно) |
| <input type="checkbox"/> | Цоколь (с заглублением более 0.5 м) |

Элементы благоустройства здания:

| | |
|-------------------------------------|------------------|
| <input checked="" type="checkbox"/> | Электроснабжение |
| <input checked="" type="checkbox"/> | Водоснабжение |
| <input checked="" type="checkbox"/> | Отопление |
| <input checked="" type="checkbox"/> | Канализация |

Элементы благоустройства объекта учета *:

| | |
|-------------------------------------|------------------|
| <input checked="" type="checkbox"/> | Электроснабжение |
| <input checked="" type="checkbox"/> | Водоснабжение |
| <input checked="" type="checkbox"/> | Отопление |
| <input checked="" type="checkbox"/> | Канализация |

Элементы благоустройства объекта аренды **::

| | | | |
|-------------------------------------|------------------|-------------------------------------|---------------|
| <input checked="" type="checkbox"/> | Электроснабжение | <input checked="" type="checkbox"/> | Водоснабжение |
| <input checked="" type="checkbox"/> | Отопление | <input checked="" type="checkbox"/> | Канализация |

Технический этаж

Входы в помещение:

| Входы в помещение: | Количество: | Номера по ситуационному плану: |
|---------------------|-------------|--------------------------------|
| С улицы отдельных: | | |
| С улицы общих: | 1 | 1 |
| Со двора отдельных: | 1 | 2 |
| Со двора общих: | | |
| Через проходную: | | |

Общая площадь здания (кв. м):

(заполняется при учете ПОН)

Общая площадь объекта учета (кв. м):

32.8

Общая площадь помещения(й) (части(ей)), сдаваемого в аренду на занимаемом этаже (кв.м):

15.7

1-Н (ч.п.3 — 4), 2-Н

Коэффициент потребительских качеств ***:

Общая площадь помещения(й) (части(ей)), сдаваемого(ых) в аренду на занимаемом этаже, с учетом коэффициента потребительских качеств ***(кв. м):

32.8

Общая площадь объекта аренды (кв.м):

Примечания (сведения о перепланировке и т.д.)

По состоянию на 26.04.1999

* не заполняется при учете первичного объекта недвижимости

** не заполняется, если объектом аренды является здание, сооружение

*** не заполняется, если объект аренды соответствует объекту учета

Технические характеристики объекта в настоящий момент могут не соответствовать техническим характеристикам объекта, указанным в настоящей справке на дату последней инвентаризации, сведения о которых имеются в ГУП "ГУИОН". С 1 января 2013 года законодательно определенным источником информации об объектах недвижимости является Государственный кадастр недвижимости (с 01.01.2017 - Единый государственный реестр недвижимости).

Согласно справочной информации по объектам недвижимости, полученной в режиме online на сайте rosreestr.ru 28.05.2018, сведения об объекте: площадь 32.8 кв.м.

2. Схема расположения входов.



— - границы строения

Дополнительные сведения о строении: _____

3. Ведомость координат центров входов.

| № п/п | Характерная точка | № вх. | Координаты центра входа | | Примечание |
|-------|-------------------|-------|-------------------------|----------|------------|
| | | | X, м | Y, м | |
| 1 | С | 1 | 114328.00 | 92201.98 | |
| 2 | D | 2 | 114338.44 | 92210.72 | |
| | | | | | |
| | | | | | |

Исполнитель: Сорокина Г.И.
 Начальник филиала ГУП «ГУИОН»
 ПИБ Центрального района:
 Дата: 28 мая 2018 года

Сорокина

В.Е.Быкова



Район:

Адмиралтейский



ФИЛИАЛ ФЕДЕРАЛЬНОГО ГОСУДАРСТВЕННОГО БЮДЖЕТНОГО УЧРЕЖДЕНИЯ "ФЕДЕРАЛЬНАЯ КАДАСТРОВАЯ ПАЛАТА ФЕДЕРАЛЬНОЙ СЛУЖБЫ ГОСУДАРСТВЕННОЙ РЕГИСТРАЦИИ, КАДАСТРА И КАРТОГРАФИИ" ПО САНКТ-ПЕТЕРБУРГУ

(полное наименование органа регистрации прав)

Раздел 1

Выписка из Единого государственного реестра недвижимости об основных характеристиках и зарегистрированных правах на объект недвижимости

Сведения об основных характеристиках объекта недвижимости

На основании запроса от 10.12.2019 г., поступившего на рассмотрение 10.12.2019 г., сообщаем, что согласно записям Единого государственного реестра недвижимости:

| Помещение | |
|--|---|
| <small>(вид объекта недвижимости)</small> | |
| Лист № | Раздела 1 |
| Всего листов раздела 1 : | Всего разделов: |
| 12.12.2019 № 78/001/007/2019-39126 | Всего листов выписки: |
| Кадастровый номер: | 78:32:0001630:2316 |
| Номер кадастрового квартала: | 78:32:0001630 |
| Дата присвоения кадастрового номера: | 14.09.2012 |
| Ранее присвоенный государственный учетный номер: | Кадастровый номер: 78:32:1630:5:15:2 |
| Адрес: | г. Санкт-Петербург, Можайская улица, дом 14, литера А, помещение 1-Н,2-Н |
| Площадь, м²: | 32.8 |
| Наименование: | Нежилое помещение |
| Назначение: | Нежилое помещение |
| Номер этажа, на котором расположено помещение, машино-место: | Этаж № 1, Цокольный этаж № цокольный |
| Вид жилого помещения: | данные отсутствуют |
| Кадастровая стоимость (руб.): | 4587310.21 |
| Кадастровые номера иных объектов недвижимости, в пределах которых расположен объект недвижимости: | 78:32:0001630:2014 |
| Виды разрешенного использования: | данные отсутствуют |
| Сведения об отнесении жилого помещения к определенному виду жилых помещений специализированного жилищного фонда, к жилым помещениям наемного дома социального использования или наемного дома коммерческого использования: | данные отсутствуют |
| Статус записи об объекте недвижимости): | Сведения об объекте недвижимости имеют статус "актуальные, ранее учтенные" |
| Особые отметки: | данные отсутствуют |
| Получатель выписки: | Ченцова Ирина, от имени представляемого по доверенности: Комитет имущественных отношений Санкт-Петербурга |
| ИНЖЕНЕР II КАТЕГОРИИ | Захарова О.С. |
| <small>(полное наименование должности)</small> | <small>(подпись)</small> |
| М.П. | |
| <small>(инициалы фамилия)</small> | |



Раздел 2

Выписка из Единого государственного реестра недвижимости об основных характеристиках и зарегистрированных правах на объект недвижимости

Сведения о зарегистрированных правах

| Помещение | |
|--|--|
| <small>(вид объекта недвижимости)</small> | |
| Лист № | Раздела 2 |
| Всего листов раздела 2 : | Всего разделов: |
| 12.12.2019 | № 78/001/007/2019-39126 |
| Кадастровый номер: | 78:32:0001630:2316 |
| 1. Правообладатель (правообладатели): | 1.1. Санкт-Петербург |
| 2. Вид, номер и дата государственной регистрации права: | 2.1. Собственность, № 78-01-230/2002-199.1 от 14.11.2002 |
| 3. Документы-основания: | 3.1. сведения не предоставляются |
| 4. Ограничение прав и обременение объекта недвижимости: | не зарегистрировано |
| 5. Сведения о наличии решения об изъятии объекта недвижимости для государственных и муниципальных нужд: | данные отсутствуют |
| 6. Сведения об осуществлении государственной регистрации прав без необходимого в силу закона согласия третьего лица, органа: | данные отсутствуют |
| ИНЖЕНЕР II КАТЕГОРИИ | Захарова О.С. |
| <small>(полное наименование должности)</small> | <small>(подпись)</small> |
| М.П. | |
| <small>(инициалы фамилия)</small> | |



Раздел 5

Выписка из Единого государственного реестра недвижимости об основных характеристиках и зарегистрированных правах на объект недвижимости

План расположения помещения, машино-места на этаже (плане этажа)

| | | | |
|----------------------------|--------------------------------|---------------------------------|-----------------|
| Помещение | | | |
| (вид объекта недвижимости) | | | |
| Лист № | Раздела 5 | Всего листов раздела 5 : | Всего разделов: |
| 12.12.2019 | № 78/001/007/2019-39126 | | |
| Кадастровый номер: | | 78:32:0001630:2316 | |

Номер этажа (этажей): Этаж № 1

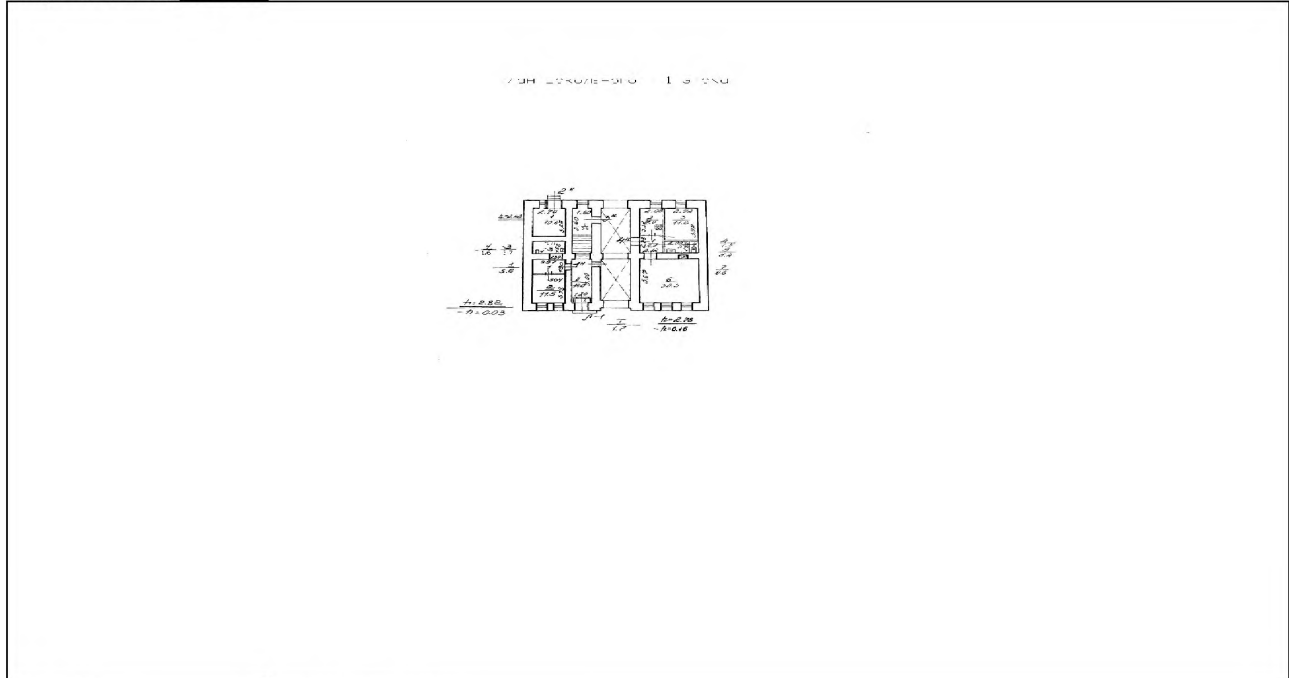

| | |
|------------|--------------------|
| Масштаб 1: | данные отсутствуют |
|------------|--------------------|

| | | |
|---------------------------------|-----------|---------------------|
| ИНЖЕНЕР II КАТЕГОРИИ | | Захарова О.С. |
| (полное наименование должности) | (подпись) | (инициалы, фамилия) |

М.П.



Выписка из Единого государственного реестра недвижимости об основных характеристиках и зарегистрированных правах на объект недвижимости

План расположения помещения, машино-места на этаже (плане этажа)

| | | | | |
|---|------------------|---------------------------------|---------------------------|-----------------------|
| Помещение | | | | |
| (вид объекта недвижимости) | | | | |
| Лист № | Раздела 5 | Всего листов раздела 5 : | Всего разделов: | Всего листов выписки: |
| 12.12.2019 № 78/001/007/2019-39126 | | | | |
| Кадастровый номер: | | | 78:32:0001630:2316 | |

Номер этажа (этажей): Цокольный этаж № цокольный

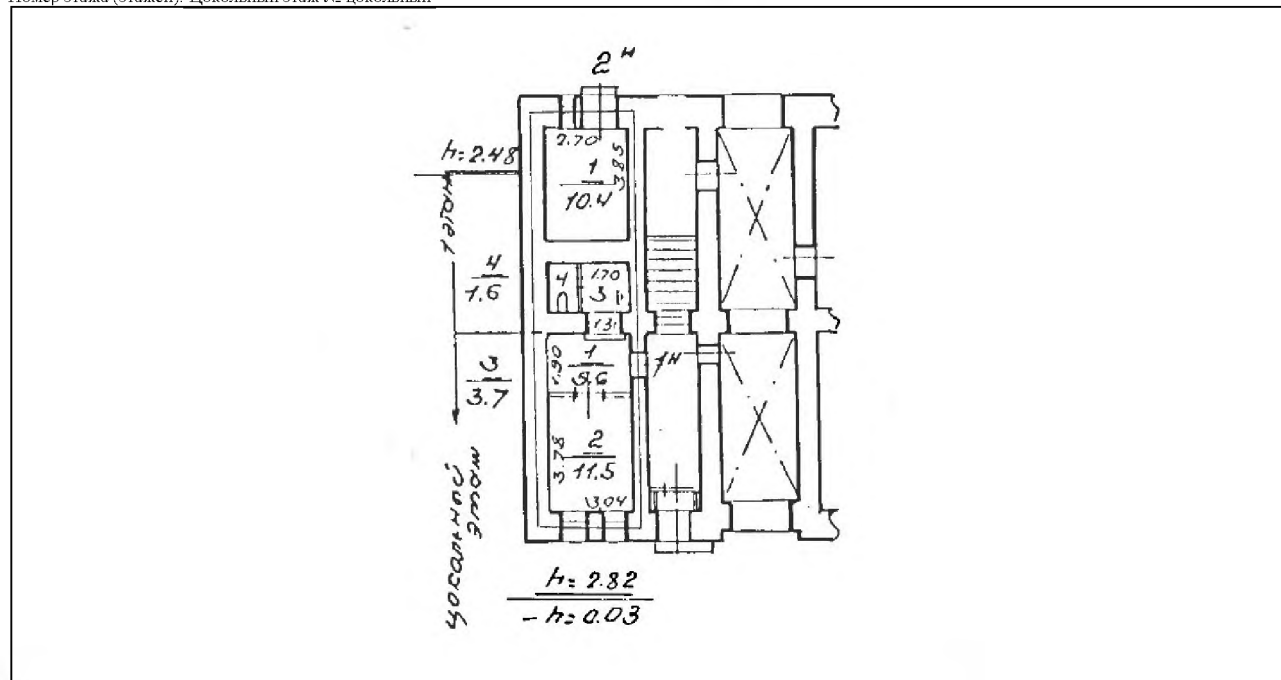

| | |
|------------|--------------------|
| Масштаб 1: | данные отсутствуют |
|------------|--------------------|

| | | |
|--|--------------------------|------------------------------------|
| ИНЖЕНЕР II КАТЕГОРИИ | | Захарова О.С. |
| <small>(полное наименование должности)</small> | <small>(подпись)</small> | <small>(инициалы, фамилия)</small> |

М.П.



Цокольный и 1 этаж
1353,9

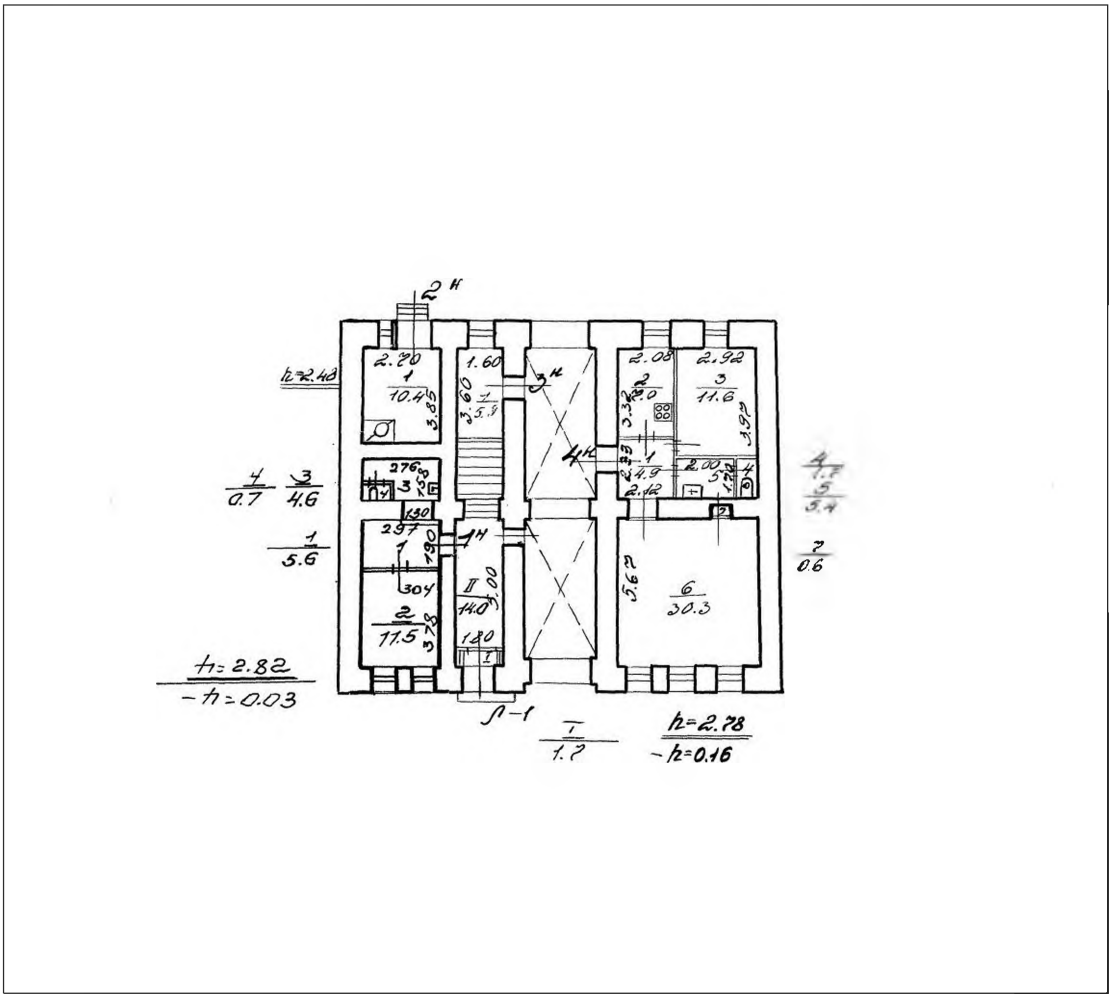

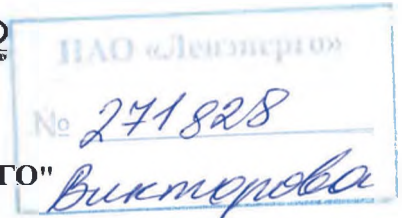

ПУБЛИЧНОЕ АКЦИОНЕРНОЕ ОБЩЕСТВО
ЭНЕРГЕТИКИ И ЭЛЕКТРИФИКАЦИИ "ЛЕНЭНЕРГО"

площадь Конституции, д. 1, Санкт-Петербург, 196247

тел.: 8 (800) 700-14-71, факс: 8 (812) 494-32-54, e-mail: office@lenenergo.ru,
горячая линия: 8 (812) 494-31-71

ИНН/КПП 7803002209/781001001, ОКТМО 40375000, ОГРН 1027809170300, ОКВЭД 35.12, 40.10.3

АКТ

об осуществлении технологического присоединения

№ 18-26337

от "27" 06 20 18 г.

Публичное акционерное общество энергетики и электрификации «Ленэнерго»

(полное наименование сетевой организации)

именуемое в дальнейшем сетевой организацией, в лице

Директора филиала ПАО "Ленэнерго" "Кабельная сеть" Стефановича Николая Георгиевича

(должность, Ф.И.О. лица – представителя сетевой организации)

действующего на основании

Доверенности № 509-17 от 22.12.2017г.

(устава, доверенности, иных документов)

с одной стороны, и

Комитет имущественных отношений Санкт-Петербурга

(полное наименование заявителя – юридического лица, Ф.И.О. заявителя – физического лица)

в лице

(Ф.И.О. лица – представителя заявителя)

действующего на основании

(устава, доверенности, иных документов)

именуемое в дальнейшем заявителем с другой стороны, вместе именуемые сторонами, оформили и подписали настоящий акт о нижеследующем.

1. Объекты электроэнергетики (энергопринимающие устройства) сторон находятся по адресу:

| № объекта | Наименование объекта | Адрес объекта |
|-----------|----------------------|---|
| 1 | нежилые помещения | Санкт-Петербург, Можайская ул, д.14 лит. А пом. 1Н, 2Н (площадью 32,8 кв.м) |

Дата фактического присоединения: в соответствии с заключенным Договором электроснабжения.

Характеристики присоединения:

максимальная мощность: **3 (три) кВт.**

совокупная величина номинальной мощности присоединенных к электрической сети трансформаторов: не предусмотрено.

Категория надежности электроснабжения: третья - 3 (три) кВт;



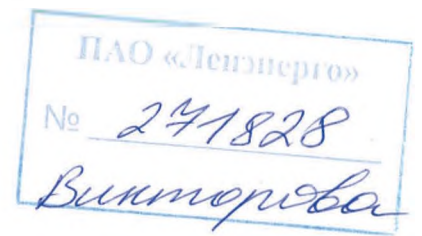

2. Перечень точек присоединения

| № объекта | Точка присоединения | Источник питания | Описание точки присоединения | Уровень напряжения (кВ) | Максимальная мощность (кВт) | Величина номинальной мощности присоединенных трансформаторов (кВА) | Категория надежности электроснабжения | Предельное значение коэффициента реактивной мощности (tg φ) |
|-----------|---|-----------------------------------|--|-------------------------|-----------------------------|--|---------------------------------------|---|
| 1 | РУ-0,4 кВ водного ящика (через распределительную сеть домов №12 и №14 по Можайской ул.) | ПС 542 ф.542-1109 РТП5286, ТП5505 | контактные соединения коммутационных аппаратов в РУ-0,4 кВ водного ящика и кабельных наконечников кабельной линии 0,4 (0,22)кВ, отходящей в сторону ГРЩ дома №12 лит. А по Можайской ул. (через распределительную сеть домов №12 и №14 по Можайской ул.) | 0,4/0,22 | 3 | не предусмотрено | 3 | 0,35 |

В том числе опосредованно присоединенные абоненты.

Границы балансовой принадлежности объектов электроэнергетики (энергопринимающих устройств) и эксплуатационной ответственности сторон:

| Описание границ балансовой принадлежности объектов электроэнергетики (энергопринимающих устройств) | Описание границ эксплуатационной ответственности сторон |
|---|---|
| Границы балансовой принадлежности и эксплуатационной ответственности определяются соглашением между балансодержателем сети и Заявителем | |

3. У сторон на границе балансовой принадлежности объектов электроэнергетики (энергопринимающих устройств) находятся следующие технологически соединенные элементы электрической сети:

| Наименование электроустановки (оборудования) сетевой организации | Наименование электроустановки (оборудования) заявителя |
|--|--|
| Не предусмотрено | |

У сторон в эксплуатационной ответственности находятся следующие технологически соединенные элементы электрической сети:

| Наименование электроустановки (оборудования), находящейся в эксплуатации сетевой организации | Наименование электроустановки (оборудования), находящейся в эксплуатации заявителя |
|--|--|
| Не предусмотрено | |



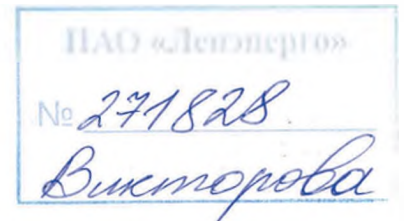

4. Характеристики установленных измерительных комплексов содержатся в акте допуска прибора учета электрической энергии в эксплуатацию.
5. Устройства защиты, релейной защиты, противоаварийной и режимной автоматики: в соответствии с однолинейной схемой.
6. Автономный резервный источник питания: не предусмотрено.
7. Прочие сведения: отсутствуют.
8. Схематично границы балансовой принадлежности объектов электроэнергетики (энергопринимающих устройств) и эксплуатационной ответственности сторон указаны в приведенной ниже однолинейной схеме присоединения энергопринимающих устройств.

Границы балансовой принадлежности и эксплуатационной ответственности определяются соглашением между балансодержателем сети и Заявителем

9. Стороны подтверждают, что технологическое присоединение энергопринимающих устройств (энергетических установок) к электрической сети сетевой организации выполнено в соответствии с правилами и нормами.

Подписи и реквизиты сторон:

Сетевая организация:
ПАО «Ленэнерго»

Директор филиала ПАО "Ленэнерго" "Кабельная сеть"

/ Н.Г. Стефанович



Заявитель:

Комитет имущественных отношений
Санкт-Петербурга

ЗАМЕСТИТЕЛЬ ПРЕДСЕДАТЕЛЯ

КОМИТЕТА ИМУЩЕСТВЕННЫХ ОТНОШЕНИЙ СПб



АРЯКУШЕВ
№ 14470 - 42

Исп. Ильина В.А.
Заявка № 18-26337





ПРАВИТЕЛЬСТВО САНКТ-ПЕТЕРБУРГА
КОМИТЕТ ПО КОНТРОЛЮ ЗА ИМУЩЕСТВОМ
САНКТ-ПЕТЕРБУРГА

АКТ
обследования объекта нежилого фонда

Санкт-Петербург

«17» октября 2019 года

Обследование начато в «11» ч. «08» мин.
Обследование окончено в «11» ч. «18» мин.

На основании приказа Комитета по контролю за имуществом Санкт-Петербурга от «16» октября 2019 г. № 10695-по сотрудниками Комитета по контролю за имуществом Санкт-Петербурга: специалистом 1-й категории отдела контроля имущества Управления контроля использования имущества южных районов Санкт-Петербурга Малышко Ю.М., главным специалистом отдела контроля имущества Управления контроля использования имущества южных районов Санкт-Петербурга Наливайко И.В. в присутствии:

проведено обследование здания (части здания), помещения (части помещения), сооружения, прочих составляющих здания (сооружения), расположенного по адресу: Санкт-Петербург, улица Можайская, дом 14, литера А, помещение 1-Н,2-Н (далее – Объект).

Кадастровый номер помещения Объекта: 78:32:0001630:2316.

Реестровый номер помещения (при наличии): 0002К0300Н0002.

Технические характеристики Объекта согласно информационным ресурсам и технической документации (при наличии): цокольный этаж, первый этаж; площадь 32,8 кв.м; общий вход с улицы; элементы благоустройства: электроснабжение, водоснабжение, канализация, отопление имеются.

(Общие сведения об Объекте: площадь, этаж, вход, наличие электроснабжения, водоснабжения, канализации, отопления, газоснабжения, иного)

Статус объекта культурного наследия: отсутствует.

Основание пользования (при наличии): отсутствуют.

В ходе обследования проводилось: осмотр, фотофиксация (фотоаппарат Nikon Coolpix AW130, № 141340028034).

Обследование проводилось с использованием документов технического и кадастрового учета: выписки из ЕГРН от 26.09.2019, являющейся приложением к обращению Санкт-Петербургского государственного казенного учреждения «Имущество Санкт-Петербурга» от 26.09.2019 № 68460-/19 (вх. от 30.09.2019 № 01-17-125/19-1-0).

В результате проведения обследования установлено:

Доступ:

Обеспечен

Не обеспечен

Объект:

Используется

Не используется

В

Состояние Объекта*:

Евростандарт

Удовлетворительное

Отличное

Неудовлетворительное

Нормальное

Вид использования Объекта: не используется.

Пользователь: отсутствует.

Перепланировка/переустройство:

- в ч.п. 1 (1-Н) Объекта перенесена перегородка с дверным проемом (Фото № 5);
- увеличена площадь ч.п. 4 Объекта в результате переноса перегородки с дверным проемом (Фото № 7);

- между ч.п. 1 (2-Н) и 3 (1-Н) Объекта произведено переоборудование прохода: возведена перегородка с дверным проемом (Фото № 8);

- вместо дверного проема в ч.п. 1 (2-Н) Объекта установлен оконный проем (Фото № 9).

Иные лица, использующие Объект: отсутствуют.

Подключение к сетям инженерного обеспечения (при наличии):

электроснабжения _____
(указывается основание подключения (при наличии)**)

водоснабжения/водоотведения _____
(указывается основание подключения (при наличии)**)

газоснабжения _____
(указывается основание подключения(при наличии)**)

теплоснабжения _____
(указывается основание подключения(при наличии)**)

Применение контрольно-кассовой техники на Объекте:

применяется

не применяется

Дополнительная информация: доступ на Объект обеспечен представителем СПб ГКУ «Жилищное агентство Адмиралтейского района Санкт-Петербурга».

Выявленные нарушения: признаки перепланировки.

Приложение:

Фототаблица

Копия технической документации

Иное: _____
копия поэтажного плана

Специалист 1-й категории _____ **Ю.М.Малышко**
(должность лица, проводившего обследование) (подпись) (фамилия, имя, отчество)

Главный специалист _____ **И.В.Наливайко**
(должность лица, проводившего обследование) (подпись) (фамилия, имя, отчество)

(должность лица, присутствующего при проведении обследования) (подпись) (фамилия, имя отчество)

(должность лица, присутствующего при проведении обследования) (подпись) (фамилия, имя отчество)



Копия акта получена*** _____

* В соответствии с классификацией состояния объектов, указанных в постановлении Правительства Санкт Петербурга от 21.12.2005 № 1958 «О порядке определения базовых ставок и коэффициентов, применяемых при расчете арендной платы за объекты нежилого фонда, арендодателем которых является Санкт-Петербурга»

**Указывается на основании документов, представленных пользователем Объекта

*** Предоставляется по запросу заинтересованного лица

Приложение к Акту обследования объекта нежилого фонда от 17.10.2019 по адресу: Санкт-Петербург, улица Можайская, дом 14, литера А, помещение 1-Н,2-Н

| | |
|-----------|--|
| Фото № 1 |  |
| Описание: | Адресная табличка на фасаде здания. |
| Фото № 2 |  |
| Описание: | Общий вход на Объект с улицы. |

Специалист 1-й категории

Главный специалист

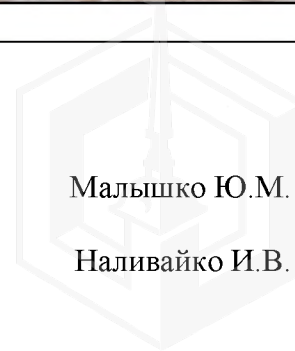

Мальшко Ю.М.

Наливайко И.В.

| | |
|-----------|---|
| Фото № 3 |  A photograph showing the entrance to a building. On the left, a green wall features a white mailbox and a pipe wrapped in yellow insulation. A man in a dark jacket and blue cap stands in the doorway, looking towards the interior. The floor is covered with a patterned carpet. |
| Описание: | Вид на вход на Объект с лестничной клетки. |
| Фото № 4 |  A photograph of an interior room, likely an office or meeting area. It features two windows with white blinds, a wooden desk, and a wooden partition. The walls are light-colored, and the floor is dark. |
| Описание: | Вид на ч.п. 2 Объекта. |

Специалист 1-й категории

Главный специалист



Малышко Ю.М.

Наливайко И.В.

| | |
|-----------|--|
| Фото № 5 |  |
| Описание: | В ч.п. 1 (1-Н) Объекта перенесена перегородка с дверным проемом. |
| Фото № 6 |  |
| Описание: | Вид на ч.п. 3 Объекта. |

Специалист 1-й категории

Главный специалист

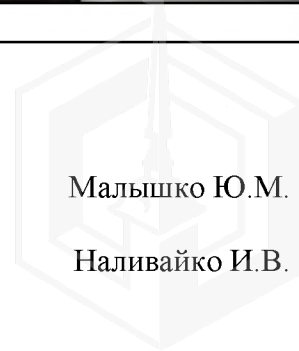

| | |
|-----------|--|
| Фото № 7 |  A photograph of a bathroom. On the left is a white toilet. On the right is a white pedestal sink with a chrome faucet. The walls are covered in light-colored, glossy tiles. A yellow rubber glove is hanging from the sink's plumbing. A shower curtain is partially visible on the far left. |
| Описание: | В ч.п. 4 Объекта перенесена перегородка с дверным проемом. |
| Фото № 8 |  A photograph showing a doorway between two rooms. The room on the left has white walls and a dark floor. The room on the right has a tiled floor and a white door. A black chair is visible in the foreground on the right side of the doorway. |
| Описание: | Между ч.п. 1 (2-Н) и 3 (1-Н) Объекта возведена перегородка с дверным проемом. |

Специалист 1-й категории

Главный специалист

Мальшко Ю.М.

Наливайко И.В.

| | |
|-----------|--|
| Фото № 9 |  |
| Описание: | В ч.п. 1 (2-Н) Объекта установлен оконный проем вместо дверного проема. |
| Фото № 10 |  |
| Описание: | Вид на Объект со двора. |

Специалист 1-й категории

Главный специалист

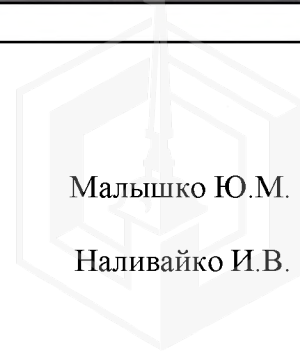



ПРАВИТЕЛЬСТВО САНКТ-ПЕТЕРБУРГА

**КОМИТЕТ ПО ГОСУДАРСТВЕННОМУ
КОНТРОЛЮ, ИСПОЛЬЗОВАНИЮ
И ОХРАНЕ ПАМЯТНИКОВ ИСТОРИИ
И КУЛЬТУРЫ**

пл. Ломоносова, д.1, Санкт-Петербург, 191023
Тел. (812) 315-43-03, (812) 571-64-31, факс (812) 710-42-45
e-mail: kgiop@gov.spb.ru
http://www.gov.spb.ru

ОКПО 00086941 ОКОГУ 2300231 ОГРН 1037843025527
ИНН/КПП 7832000069/784001001

23 ИЮЛ 2019 № 01-25-15245/19-0-1/18

На № 49584-13/19 от 09.07.2019

Рег. № 01-25-15245/19-0-0 от 12.07.2019

Комитет по государственному контролю, использованию и охране памятников истории и культуры сообщает, что объект по адресу: **198013, г. Санкт-Петербург, Можайская улица, дом 14, литера А, пом. 1-Н, 2-Н** не относится к числу объектов (выявленных объектов) культурного наследия.

Объект расположен в границах зон охраны и (или) защитных зон объектов культурного наследия на территории Санкт-Петербурга: Единая зона регулирования застройки и хозяйственной деятельности 1 (участок ОЗРЗ-1(32)).

Требования по сохранению исторических зданий* и режим использования земель в границах зон охраны объектов культурного наследия на территории Санкт-Петербурга установлен Законом Санкт-Петербурга от 19.01.2009 N 820-7 (ред. от 07.07.2016) «О границах объединенных зон охраны объектов культурного наследия, расположенных на территории Санкт-Петербурга, режимах использования земель и требованиях к градостроительным регламентам в границах указанных зон».

* Исторические здания – здания (строения, сооружения) различных исторических периодов не состоящие на государственной охране как объекты культурного наследия: в центральных районах – построенные до 1917 г.; в остальных районах – до 1957 г. и деревянные 1-2 этажные здания, построенные до 1917 г. (год постройки включительно).

В соответствии с п.1 статьи 34.1. Федерального закона от 25.06.2002 № 73-ФЗ «Защитными зонами объектов культурного наследия являются территории, которые прилегают к включенным в реестр памятникам и ансамблям (за исключением указанных в пункте 2 настоящей статьи объектов культурного наследия) и в границах которых в целях обеспечения сохранности объектов культурного наследия и композиционно-видовых связей (панорам) запрещаются строительство объектов капитального строительства и их реконструкция, связанная с изменением их параметров (высоты, количества этажей, площади), за исключением строительства и реконструкции линейных объектов».

Начальник отдела информации об объектах культурного наследия и режимах зон охраны

Коробкова Е.В.

