

ПРАВИТЕЛЬСТВО САНКТ- ПЕТЕРБУРГА
КОМИТЕТ ИМУЩЕСТВЕННЫХ ОТНОШЕНИЙ САНКТ-ПЕТЕРБУРГА

РЕШЕНИЕ

о проведении аукциона на право заключения договора аренды объекта нежилого фонда, находящегося в государственной собственности Санкт-Петербурга, для субъектов малого и среднего предпринимательства в Санкт-Петербурге и организаций, образующих инфраструктуру поддержки малого и среднего предпринимательства в Санкт-Петербурге

от 11.11.2020

№ УРОИФ--2772/20

В соответствии с распоряжением Комитета имущественных отношений Санкт-Петербурга от 31.07.2019 № 127-р «О проведении аукционов на право заключения договоров аренды объектов нежилого фонда, находящихся в государственной собственности Санкт-Петербурга»:

1. Провести торги в форме аукциона на право заключения договора аренды объекта нежилого фонда (далее – Аукцион), находящегося в государственной собственности Санкт-Петербурга (далее – Объект), среди субъектов малого и среднего предпринимательства в Санкт-Петербурге и организаций, образующих инфраструктуру поддержки малого и среднего предпринимательства в Санкт-Петербурге, расположенного по адресу: Санкт-Петербург, 7-я Красноармейская ул., д. 25, литера А, пом. 4-Н.

Район Санкт-Петербурга: Адмиралтейский

Кадастровый номер: 78:32:0001677:3037

Этаж: 1

Общая площадь помещения: 200,4 кв. м

Входы: 1 общий с улицы, 1 общий со двора

Элементы благоустройства: электроснабжение, водоснабжение, канализация, отопление

Целевое назначение: нежилое

2. Санкт-Петербургскому государственному казенному учреждению «Имущество Санкт-Петербурга» обеспечить организацию Аукциона.

3. Проведение Аукциона осуществляется в электронной форме.

4. Установить, что:

4.1. Договор аренды Объекта заключается на 10 лет.

4.2. Начальная цена составляет 1 541 809,92 (один миллион пятьсот сорок одна тысяча восемьсот девять рублей 92 копейки).

5. Ограничения, обременения в отношении Объекта, определяемые в соответствии с заключениями уполномоченных исполнительных органов государственной власти и сведениями из Единого государственного реестра недвижимости: Объект расположен в Единой зоне регулирования застройки и хозяйственной деятельности 1 (участок ОЗРЗ-1(32).

Помещение находится в удовлетворительном состоянии, захламлено.

6. Информация о наличии (отсутствии) перепланировок Объекта, не согласованных в установленном порядке: самовольная перепланировка.

7. Информация о наличии (отсутствии) технологического присоединения энергопринимающих устройств, необходимых для электроснабжения Объекта, к электрическим сетям: 9 кВт.

Заместитель
председателя Комитета

А.Р.Якушев

ДОКУМЕНТ ПОДПИСАН
ЭЛЕКТРОННОЙ ПОДПИСЬЮ

Сертификат 68СВВ50029АВ2В9F4764Е69354D72ВF2
Владелец Якушев Александр Ростиславович
Действителен с 20.12.2019 по 20.12.2020

РАСЧЕТ

арендной платы за нежилое помещение
к договору аренды нежилого фонда

№ от г. по адресу:
198005, г.Санкт-Петербург, 7-я Красноармейская улица, д. 25, литера А, помещение N 4-Н

1. СПРАВОЧНЫЕ ДАННЫЕ

1.1. Наименование предприятия, арендующего данное помещение

1.2. Существующие ограничения на использование объекта

Офисное: нет Торговое: нет Промышленное: нет

1.3. Арендуемая площадь (м.кв.): 200.40

1.4. Занимаемые этажи: 1 этаж

Тех.этаж: нет;

1.5. Состояние помещения: удовлетворительное

1.6. Вход в помещение: общий с улицы

1.7. Тип здания: капитальное

1.8. Благоустройства: Водоснабжение: есть; Электроснабжение: есть;
Отопление: есть; Канализация: есть;

1.9. Коэффициент социальной значимости арендатора: 1.00

1.10. Расположение:

Зона: 1

Координата X: 113 386

Координата Y: 91 632

2. РАСЧЕТ АРЕНДНОЙ ПЛАТЫ

2.1. Расчетные коэффициенты

Базовая ставка	9 527.000
Арендный	0.700
Местоположения	0.916
Площади	0.966
Занимаемых этажей	1.000
Состояния помещения	0.920
Входа в помещение	0.880
Типа здания	1.000
Элементов благоустройства	
- водоснабжения	1.000
- канализации	1.000
- отопления	1.000
- электричества	1.000
Ставка арендной платы в РУБ. за м.кв. в год (без льгот):	4 777.463
Ставка арендной платы в РУБ. за м.кв. в год:	4 777.463

Индекс изменения размеров ставки арендной платы 1.610407610

Наилучшее использование: Торговля

Арендная плата при наилучшем использовании:

Без льгот:

В год: 1 541 809.92 руб. в квартал: 385 452.48 руб. в месяц: 128 484.16 руб.

Средняя стоимость 1 кв.м. в год: 7 693.66 руб.

Общая арендуемая площадь по договору: 200.40 (помещений: 1)

Количество объектов в расчете: 1

Арендная плата при наилучшем использовании:

Без льгот:

В год: 1 541 809.92 руб. в квартал: 385 452.48 руб. в месяц: 128 484.16 руб.

С учетом коэффициента социальной значимости:

В год: 1 541 809.92 руб. в квартал: 385 452.48 руб. в месяц: 128 484.16 руб.

Средняя стоимость 1 кв.м. в год: 7 693.66 руб.

Дата расчета: 09.11.2020 Исполнитель: _____

Тероева Д.С.

СПРАВКА ДЛЯ РАСЧЕТА АРЕНДНОЙ ПЛАТЫ

1. Сведения об объекте.

Адрес объекта:

Район	Адмиралтейский	Улица	7-я Красноармейская улица	
Номер дома	25	Корпус	Литера	А

Описательный адрес (угловых и сквозных строений): 7-я Красноармейская улица, дом 25; Советский переулок,

дом 11; Измайловский проспект, дом 14; 6-я Красноармейская улица, дом 24

Тип здания:

Капитальное
 Капитальное деревянное

Тип объекта аренды:

<input type="checkbox"/> здание	<input type="checkbox"/> часть здания
<input type="checkbox"/> сооружение	<input type="checkbox"/> часть сооружения
<input checked="" type="checkbox"/> помещение(я)	<input type="checkbox"/> часть(и) помещения(и)

Номер объекта учета *:

Номер помещения(и) (части(ей)), сдаваемого(ых) в аренду **:

4-Н	4-Н
-----	-----

Занимаемые этажи:

<input checked="" type="checkbox"/> 1-й этаж
<input type="checkbox"/> 2-й этаж (с лифтом)
<input type="checkbox"/> 2-й этаж (без лифта)
<input type="checkbox"/> Выше 2-го (с лифтом)
<input type="checkbox"/> Выше 2-го (без лифта)
<input type="checkbox"/> Подвал (с заглублением до 1.5 м включительно)
<input type="checkbox"/> Подвал (с заглублением более 1.5 м)
<input type="checkbox"/> Цоколь (с заглублением до 0.5 м включительно)
<input type="checkbox"/> Цоколь (с заглублением более 0.5 м)

Элементы благоустройства здания:

<input checked="" type="checkbox"/> Электроснабжение
<input checked="" type="checkbox"/> Водоснабжение
<input checked="" type="checkbox"/> Отопление
<input checked="" type="checkbox"/> Канализация

Элементы благоустройства объекта учета *:

<input checked="" type="checkbox"/> Электроснабжение
<input checked="" type="checkbox"/> Водоснабжение
<input checked="" type="checkbox"/> Отопление
<input checked="" type="checkbox"/> Канализация

Элементы благоустройства объекта аренды **::

<input checked="" type="checkbox"/> Электроснабжение	<input checked="" type="checkbox"/> Водоснабжение
<input checked="" type="checkbox"/> Отопление	<input checked="" type="checkbox"/> Канализация

Технический этаж

Входы в помещение:	Количество:	Номера по ситуационному плану:
С улицы отдельных:		
С улицы общих:	1	18
Со двора отдельных:		
Со двора общих:	1	2
Через проходную:		

Общая площадь здания (кв. м):

(заполняется при учете ПОН)

Общая площадь объекта учета (кв. м):

Общая площадь помещения(и) (части(ей)), сдаваемого в аренду на занимаемом этаже (кв.м):

Коэффициент потребительских качеств ***:

Общая площадь помещения(и) (части(ей)), сдаваемого(ых) в аренду на занимаемом этаже,

с учетом коэффициента потребительских качеств ***(кв. м):

Общая площадь объекта аренды (кв.м):

200.4
200.4
4-Н
200.4

Примечание:

Справка изготовлена по данным выписки из ЕГРН от 10.08.2020 №78/001/005/2020-16235.

Общая площадь объекта учета по сведениям Единого государственного реестра недвижимости:—200.4 кв.м

В 2012 году в филиал ФГБУ «ФКП Росреестра» по Санкт-Петербургу сведения о помещении были переданы для включения в Государственный кадастр недвижимости (с 01.01.2017 - Единый государственный реестр недвижимости) – верно/не-верно (не нужно зачеркнуть)

Сведения о перепланировке и т.д.

* не заполняется при учете первичного объекта недвижимости

** не заполняется, если объектом аренды является здание, сооружение

*** не заполняется, если объект аренды соответствует объекту учета

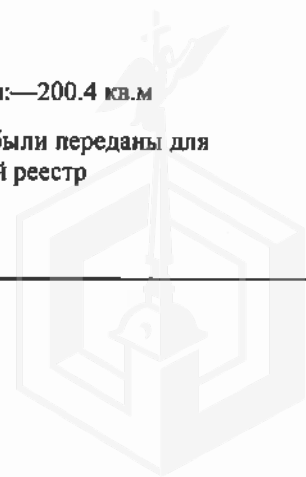

2. Схема расположения входов.

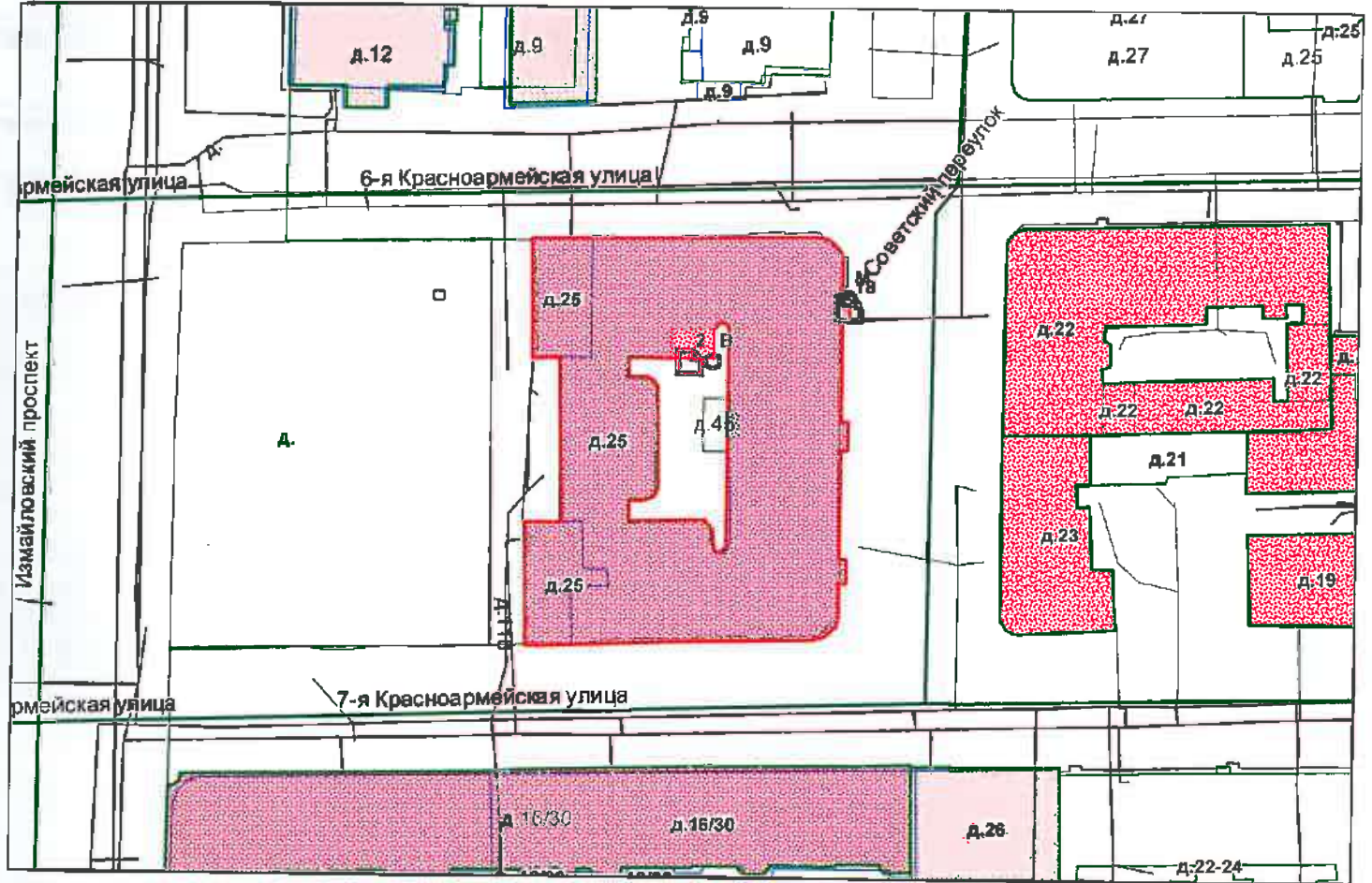

— - границы строения

Дополнительные сведения о строении: _____

3. Ведомость координат центров входов.

№ п/п	Характерная точка	№ вх.	Координаты центра входа		Примечание
			Х, м	У, м	
1	В	2	113361.66	91623.96	
2	М	18	113386.08	91632.41	

Исполнитель: Ахметова Е.Ю.

Начальник филиала ГУП «ГУИОН» -
НИБ Центрального района:

Дата: 08 сентября 2020
года

Н.В.Крайнова



Район:

Адмиралтейский



Всего пронумеровано и
пронумеровано 2 листа(ов)
08 09 2020г.
Начальник филиала
ГУП «ГУИОН» ИИБ Центрального
района И.В. Крайнова



Выписка из Единого государственного реестра недвижимости об основных характеристиках и зарегистрированных правах на объект недвижимости

Сведения об основных характеристиках объекта недвижимости

На основании запроса от 30.10.2020, поступившего на рассмотрение 30.10.2020, сообщаем, что согласно записям Единого государственного реестра недвижимости:

Раздел 1 Лист 1

Помещение			
вид объекта недвижимости			
Лист №1 Раздел 1	Всего листов раздела 1: 1	Всего разделов: 3	Всего листов выписки: 3
5 ноября 2020г. № КУВИ-002/2020-34432083			
Кадастровый номер:	78:32:0001677:3037		
Номер кадастрового квартала:	78:32:0001677		
Дата присвоения кадастрового номера:	14.09.2012		
Ранее присвоенный государственный учетный номер:	Кадастровый номер 78:1677:0:1:18		
Адрес:	Санкт-Петербург, ул. 7-я Красноармейская, д. 25, литера. А, пом. 4-Н		
Площадь, м2:	200.4		
Назначение:	Нежилое помещение		
Наименование:	Контора		
Номер, тип этажа, на котором расположено помещение, машино-место	Этаж №1		
Вид жилого помещения:	данные отсутствуют		
Кадастровая стоимость, руб:	3716939.04		
Кадастровые номера иных объектов недвижимости, в пределах которых расположен объект недвижимости:	78:32:0001677:3002		
Виды разрешенного использования:	данные отсутствуют		
Сведения об отнесении жилого помещения к определенному виду жилых помещений специализированного жилищного фонда, к жилым помещениям наемного дома социального использования или наемного дома коммерческого использования:	данные отсутствуют		
Статус записи об объекте недвижимости:	Сведения об объекте недвижимости имеют статус "актуальные, ранее учтенные"		
Особые отметки:	данные отсутствуют		
Получатель выписки:	Богданова Юлия Александровна (представитель заявителя), Заявитель: САНКТ-ПЕТЕРБУРГСКОЕ ГОСУДАРСТВЕННОЕ КАЗЕННОЕ УЧРЕЖДЕНИЕ "ИМУЩЕСТВО САНКТ-ПЕТЕРБУРГА"		

полное наименование должности	подпись	инициалы, фамилия
-------------------------------	---------	-------------------

М.П.

Выписка из Единого государственного реестра недвижимости об основных характеристиках и зарегистрированных правах на объект недвижимости
Сведения о зарегистрированных правах

Помещение			
вид объекта недвижимости			
Лист №1 Раздел 2	Всего листов раздела 2: 1	Всего разделов: 3	Всего листов выписки: 3
5 ноября 2020г. № КУВИ-002/2020-34432083			
Кадастровый номер:		78:32:0001677:3037	

1	Правообладатель (правообладатели):	1.1	Санкт-Петербург
2	Вид, номер и дата государственной регистрации права:	2.1	Собственность 1503653.1 22.03.2001 00:00:00
4	Ограничение прав и обременение объекта недвижимости:	не зарегистрировано	
5	Сведения о наличии решения об изъятии объекта недвижимости для государственных и муниципальных нужд:	данные отсутствуют	
6	Сведения об осуществлении государственной регистрации сделки, права, ограничения права без необходимого в силу закона согласия третьего лица, органа:	данные отсутствуют	

полное наименование должности	подпись	инициалы, фамилия

М.П.

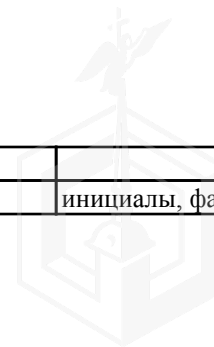

Выписка из Единого государственного реестра недвижимости об основных характеристиках и зарегистрированных правах на объект недвижимости
 План расположения помещения, машино-места на этаже (плане этажа)

Помещение			
вид объекта недвижимости			

Лист №1 Раздел 5	Всего листов раздела 5: 1	Всего разделов: 3	Всего листов выписки: 3
------------------	---------------------------	-------------------	-------------------------

5 ноября 2020г. № КУВИ-002/2020-34432083

Кадастровый номер: 78:32:0001677:3037

Кадастровый номер: 78:32:0001677:3037	Номер этажа (этажей): 1
--	----------------------------

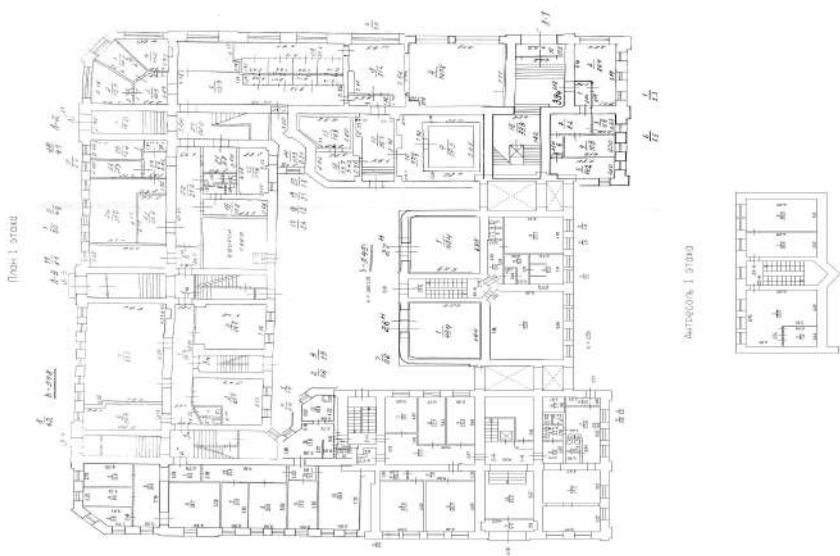

Масштаб 1:	Условные обозначения:		
------------	-----------------------	--	--

полное наименование должности	подпись	инициалы, фамилия
-------------------------------	---------	-------------------

М.П.

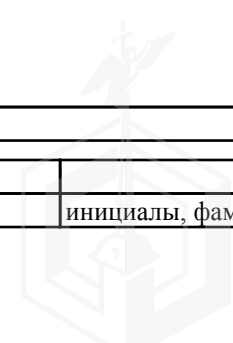

ПЛАН 1 ЭТАЖА

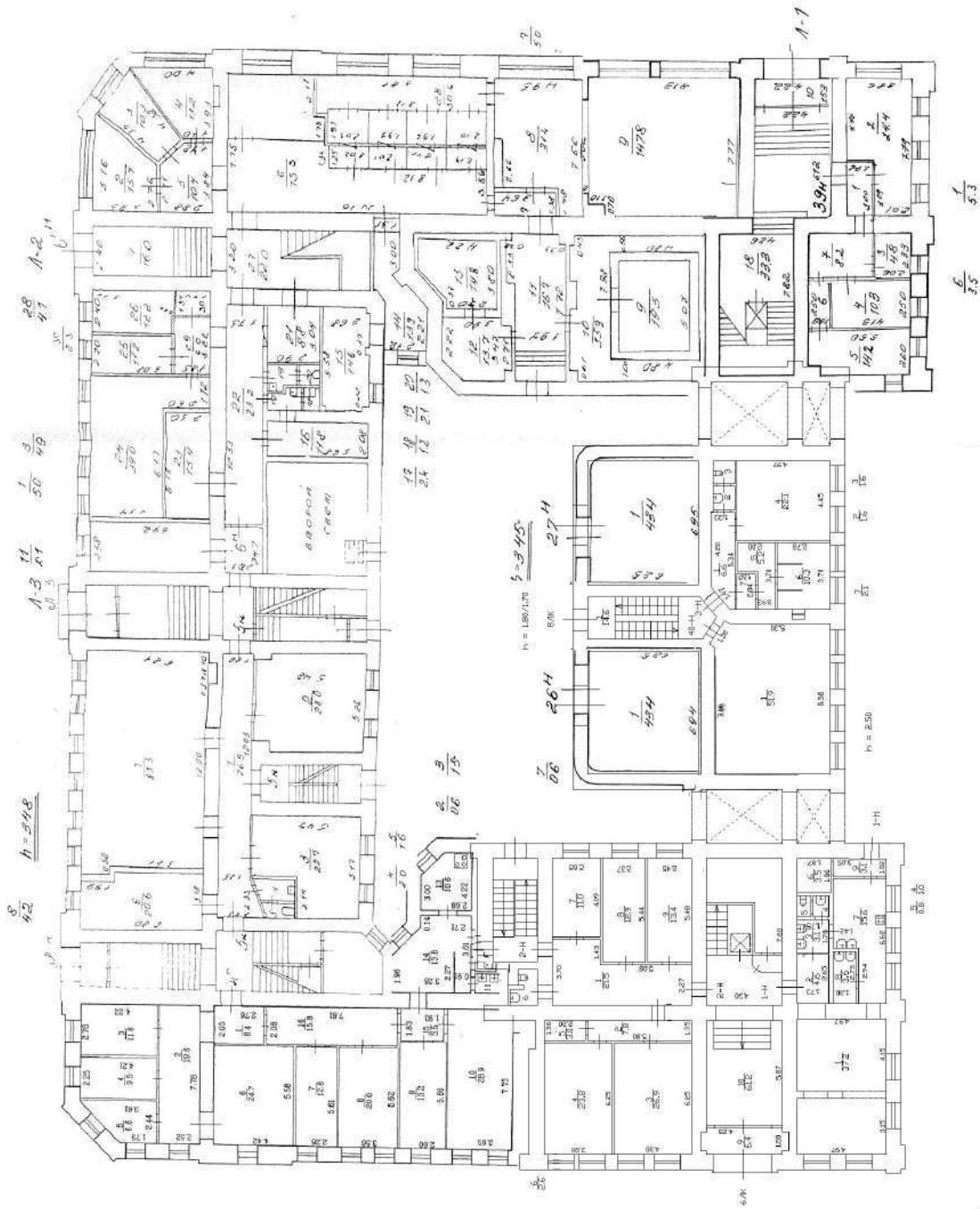

АНТРЕСОЛЬ 1 ЭТАЖА

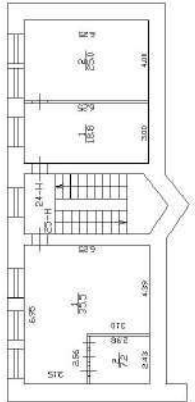

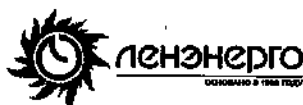

ПАО "Ленэнерго"
№ 177163
Чиркина

**ПУБЛИЧНОЕ АКЦИОНЕРНОЕ ОБЩЕСТВО
ЭНЕРГЕТИКИ И ЭЛЕКТРИФИКАЦИИ «ЛЕНЭНЕРГО»**

площадь Конституции, д. 1, Санкт-Петербург, 196247

тел.: 8 (800) 700-14-71, факс: 8 (812) 494-32-54, e-mail: office@lenenergo.ru, горячая линия: 8 (812) 494-31-71

А К Т

об осуществлении технологического присоединения

№ 15-39529

от "14" 04 2016 г.

Публичное акционерное общество энергетики и электрификации «Ленэнерго»,

(полное наименование сетевой организации)

именуемое в дальнейшем сетевой организацией, в лице

И.о. заместителя директора по реализации и развитию услуг филиала ПАО «Ленэнерго» «Кабельная сеть»
Калинина Вячеслава Андреевича,

(должность, Ф.И.О. лица – представителя сетевой организации)

действующего на основании

Доверенности № 109-16 от 09.03.2016г.,

(устава, доверенности, иных документов)

с одной стороны, и

Комитет имущественных отношений Санкт-Петербурга

(полное наименование заявителя – юридического лица, Ф.И.О. заявителя – физического лица)

именуемый в дальнейшем заявителем с другой стороны, вместе именуемые сторонами, оформили и подписали настоящий акт о нижеследующем.

Характеристики выполненного присоединения:

максимальная мощность: **9,0 (девять) кВт**, с учетом опосредованно присоединенных энергопринимающих устройств субабонентов;

Энергопринимающие устройства заявителя: **ВРУ объекта в совокупности с питающей, распределительной и групповой сетями.**

№ объекта	Наименование объекта	Адрес объекта
1	Нежилое помещение	Санкт-Петербург, 7-я Красноармейская ул., д.25, лит.А, пом.4Н, площадью 200,4 кв.м



№ 177163
Иванова

Перечень точек присоединения:

№ объекта	Точка присоединения	Источник питания (наименование питающих линий)	Описание точки присоединения	Уровень напряжения (кВ)	Максимальная мощность (кВт)	Категория надежности электроснабжения	Предельное значение коэффициента реактивной мощности (tg φ)	Устройства защиты, релейной защиты, противоаварийной и режимной автоматики
1	РУ-0,38 кВ ТП 5812 (через распределительную сеть нежилого здания)	ПС 18 (РТП 5630, ТП 5812, ф.18-129, ф.18-61)	контактные соединения коммутационных аппаратов в РУ-0,38кВ ТП 5812 и кабельных наконечников кабельных линий 0,38 кВ, отходящих в сторону ГРЩ дома № 25 лит.А по 7-ой Красноармейской ул. (через распределительную сеть нежилого здания)	0,38/0,22	9,0	3	0,35	-

Приборы учета (измерительные комплексы):

№ объекта	Точка присоединения	Приборы учета			Измерительные трансформаторы тока				Измерительные трансформаторы напряжения			
		Место установки	Тип	Класс точности	Место установки	Тип	Коэффициент трансформации	Класс точности	Место установки	Тип	Коэффициент трансформации	Класс точности
1	Учет электроэнергии организован в соответствии с требованиями раздела X Основных положений функционирования розничных рынков, утвержденных Постановлением Правительства РФ № 442 от 04.05.2012 г.											

Прочие сведения:

Технические условия ранее присоединенных энергопринимающих устройств к электрическим сетям согласно фактической схеме электроснабжения № 15-39529-КС-СТП от 14.03.2015г.

Стороны подтверждают, что технологическое присоединение энергопринимающих устройств (энергетических установок) к электрической сети сетевой организации выполнено в соответствии с правилами и нормами. Заявитель претензий по оказанию услуг к сетевой организации не имеет.

Подписи сторон:
Сетевая организация:
ПАО «Ленэнерго»

Заявитель:
КИО СПб

И.о. заместителя директора по реализации и развитию услуг филиала ПАО «Ленэнерго» «Кабельная сеть»

Председатель

/Калинин В.А./



/Лудинова Ю.В.



Доверенность от 31.12.15 № 85686/2/15



**ПУБЛИЧНОЕ АКЦИОНЕРНОЕ ОБЩЕСТВО
ЭНЕРГЕТИКИ И ЭЛЕКТРИФИКАЦИИ «ЛЕНЭНЕРГО»**

площадь Конституции, д. 1, Санкт-Петербург, 196247

тел.: 8 (800) 700-14-71, факс: 8 (812) 494-32-54, e-mail: office@lenenergo.ru, горячая линия: 8 (812) 494-31-71

ТЕХНИЧЕСКИЕ УСЛОВИЯ

**ранее присоединенных энергопринимающих устройств к электрическим
сетям согласно фактической схеме электроснабжения**

заявка № 15-39529-КС-СТП

от 14.03.2016г.

Заявитель: Комитет имущественных отношений Санкт-Петербурга

1. Наименование энергопринимающих устройств заявителя: ВРУ нежилого помещения в совокупности с питающей, распределительной и групповой сетями.
2. Наименование и местонахождение объекта энергопринимающих устройств заявителя: нежилое помещение; Санкт-Петербург, 7-ая Красноармейская ул., д.25, лит.А, пом.4Н, площадью 200,4 кв.м.
3. Максимальная мощность, присоединенных энергопринимающих устройств заявителя составляет: 9,0 кВт.
4. Категория надежности: третья.

Электроприемники третьей категории: 9,0 кВт

5. Класс напряжения электрических сетей, к которым осуществлено технологическое присоединение: 0,38 кВ
6. Точка присоединения и максимальная мощность энергопринимающих устройств по каждой точке присоединения к электрической сети: контактные соединения коммутационных аппаратов в РУ-0,38кВ ТП 5812 и кабельных наконечников кабельных линий 0,38 кВ, отходящих в сторону ГРЩ дома № 25 лит.А по 7-ой Красноармейской ул. (через распределительную сеть нежилого здания)
7. Источник питания: ПС 18, ф.18-129, ф.18-61 (РТП 5630)

8. Требования к устройствам релейной защиты, регулированию реактивной мощности, противоаварийной и режимной автоматике, телемеханике, связи, изоляции и защите от перенапряжения, устройствам, обеспечивающим контроль величины максимальной мощности: **в соответствии с ПУЭ и другими нормативными документами.**

9. Требования к измерительному комплексу электрической энергии:

9.1. Требования к счетчикам электроэнергии:

Счетчики электроэнергии должны соответствовать требованиям законодательства Российской Федерации об обеспечении единства измерений, соответствовать требованиям ГОСТ 52322-2005, ГОСТ 52323-2005 «Статические счетчики ватт-часов активной энергии переменного тока» и иметь:

- Класс точности 1,0 и выше.
(Постановление Правительства Российской Федерации № 442 от 4.05.2012 г.);
- Пломбы государственной поверки на вновь устанавливаемых трехфазных счетчиках с давностью не более 12 месяцев для однофазных не более 24 месяцев (ПУЭ 6 издание Глава 1.5.);
- Свидетельство об утверждении типа средств измерений, паспорт на прибор учета, действующее свидетельство о поверке.

9.2. Требования к измерительным трансформаторам тока

Трансформаторы тока при новом строительстве и реконструкции энергообъектов устанавливаются в каждую фазу. Трансформаторы должны соответствовать ГОСТ 7746-2001 и иметь:

- Свидетельство об утверждении типа средств измерений, действующие свидетельства о поверке.
- Класс точности измерительных обмоток 0,5S и выше.

Защиту от несанкционированного доступа выводов измерительных обмоток.

9.3. Требования к месту установки:

Приборы учета подлежат установке на границах балансовой принадлежности объектов электроэнергетики (энергопринимающих устройств) смежных субъектов розничного рынка (Постановление Правительства Российской Федерации № 442 от 4.05.2012 г.).

При невозможности установки на границах балансовой принадлежности приборы учета электроэнергии должны обеспечивать передачу информации в центр сбора и обработки данных ПАО «Ленэнерго» (ПК «Пирамида 2000»).

9.4. Требования к монтажу:

В соответствии с ПУЭ 6 и 7 издания, в том числе Глава 1.5., Глава 1.7., Раздел 3, Глава 7.1. Все вводные автоматы, рубильники, предохранители, клеммные и переходные колодки находящиеся до счетчиков, должны иметь техническую возможность для опломбирования. Все шины и механические соединения, находящиеся до измерительных трансформаторов тока, должны быть закрыты изоляционными панелями с возможностью их опломбирования.

9.5. Требования к сдаче приборов учета в эксплуатацию:

Разработать и согласовать проектную документацию на организацию учета электроэнергии в части метрологических характеристик прибора учета, в том числе его класса точности, типа, срока очередной поверки, места установки существующих приборов учета, предлагаемые места установки прибора учета, схемы подключения прибора учета и иных компонентов измерительных комплексов и систем учета электрической энергии при мощности объекта свыше 40 кВт или однолинейную схему электроснабжения – при мощности объекта до 40 кВт со Службой реализации услуг и учета электроэнергии филиала ПАО «Ленэнерго» «Кабельная сеть».

После выполнения работ направить в филиал ПАО «Ленэнерго» «Кабельная сеть» заявку на оформление Актов допуска прибора учета в эксплуатацию (Постановление Правительства Российской Федерации № 442 от 4.05.2012 г.).

При наличии в электроустановке нескольких узлов учета, данные которых подлежат передаче в ЦСОД ПАО «Ленэнерго», оборудование по учету электроэнергии, передаче данных и организация канала должны быть определены проектом.

Технологическое присоединение энергопринимающих устройств (энергетических установок) к электрической сети Сетевой организации должно быть выполнено в соответствии с действующими правилами и нормами.

Настоящие технические условия составлены в двух экземплярах и приобретают законную силу с момента их подписания и регистрации в ПАО «Ленэнерго».

После оформления Акта допуска прибора учета в эксплуатацию обратиться в ПАО «Ленэнерго» для получения Акта об осуществлении технологического присоединения.

От ПАО «Ленэнерго»:

М.П.

От заявителя:

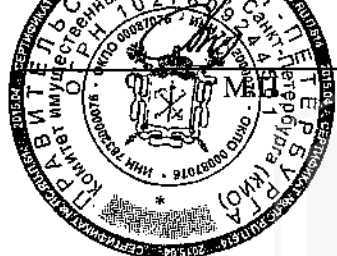



ПРАВИТЕЛЬСТВО САНКТ-ПЕТЕРБУРГА
КОМИТЕТ ПО КОНТРОЛЮ ЗА ИМУЩЕСТВОМ
САНКТ-ПЕТЕРБУРГА

АКТ
обследования объекта нежилого фонда

Санкт-Петербург

«27» августа 2020 года

Обследование начато в «16» ч. «14» мин.
Обследование окончено в «16» ч. «23» мин.

На основании приказа Комитета по контролю за имуществом Санкт-Петербурга от «27» августа 2020 г. № 5561-по сотрудниками Комитета по контролю за имуществом Санкт-Петербурга: главным специалистом отдела контроля имущества Управления контроля использования имущества южных районов Санкт-Петербурга Огневой Е.В., специалистом 1-й категории отдела контроля имущества Управления контроля использования имущества южных районов Санкт-Петербурга Малышко Ю.М.

в присутствии:

проведено обследование здания (части здания), помещения (части помещения), сооружения, прочих составляющих здания (сооружения), расположенного по адресу: Санкт-Петербург, 7-я Красноармейская улица, дом 25, литера А, помещение 4-Н (далее – Объект).

Кадастровый номер Объекта: 78:32:0001677:3037.

Реестровый номер Объекта (при наличии): 0002K0011H0011.

Технические характеристики Объекта согласно информационным ресурсам и технической документации (при наличии): площадь 200,4 кв.м; первый этаж, вход общий с улицы, электроснабжение, водоснабжение, канализация, отопление.

(Общие сведения об Объекте: площадь, этаж, вход, наличие электроснабжения, водоснабжения, канализации, отопления, газоснабжения, иного)

Статус объекта культурного наследия: отсутствует.

Основание пользования (при наличии): отсутствует.

В ходе обследования проводилось: осмотр, фотофиксация (фотоаппарат OLYMPUS Tough, инв. номер 3400590).

Обследование проводилось с использованием документов технического и кадастрового учета: плана первого этажа, приложенного к обращению Санкт-Петербургского государственного казенного учреждения «Имущество Санкт-Петербурга» от 12.08.2020 № 04-07-17438/20-0-0 (вх. от 13.08.2020 № 01-16-3890/20-0-0).

В результате проведения обследования установлено:

Доступ:

Обеспечен

Не обеспечен

Объект:

Используется

Не используется

Состояние Объекта*:

Евростандарт

Удовлетворительное

Отличное

Неудовлетворительное

Нормальное

Вид использования Объекта: не используется.

Пользователь: отсутствует.

Перепланировка/переустройство: в ч.п. 14 оконный проем зашит (фото б).

Иные лица, использующие Объект: отсутствуют.

Подключение к сетям инженерного обеспечения (при наличии):

электроснабжения _____
основания не представлены
(указывается основание подключения (при наличии)**)

водоснабжения/водоотведения _____
основания не представлены
(указывается основание подключения (при наличии)**)

газоснабжения _____
основания не представлены
(указывается основание подключения(при наличии)**)

теплоснабжения _____
основания не представлены
(указывается основание подключения(при наличии)**)

Применение контрольно-кассовой техники на Объекте:

применяется

не применяется

Дополнительная информация: В ч.п. 13 газовая плита отсутствует (фото 5). Объект захламлен строительным и бытовым крупногабаритным мусором.

Выявленные нарушения: планировка Объекта не соответствует документам технического и кадастровго учета.

Приложение:

Фототаблица

Копии документов технического учета

Иное: _____

Главный специалист
(должность лица, проводившего обследование)

(подпись)

Е.В.Огнева
(фамилия, имя, отчество)

Специалист 1-й категории
(должность лица, проводившего обследование)

(подпись)

Ю.М.Мальшко
(фамилия, имя, отчество)

(должность лица, присутствующего при проведении обследования)

(подпись)

(фамилия, имя отчество)

Копия акта получена***

(ФИО, должность уполномоченного лица (при наличии документов, подтверждающих полномочия))

* В соответствии с классификацией состояния объектов, указанных в постановлении Правительства Санкт Петербурга от 21.12.2005 № 1958 «О порядке определения базовых ставок и коэффициентов, применяемых при расчете арендной платы за объекты нежилого фонда, арендодателем которых является Санкт Петербурга»

** Указывается на основании документов, представленных пользователем Объекта

*** Предоставляется по запросу заинтересованного лица



План 1 этажа

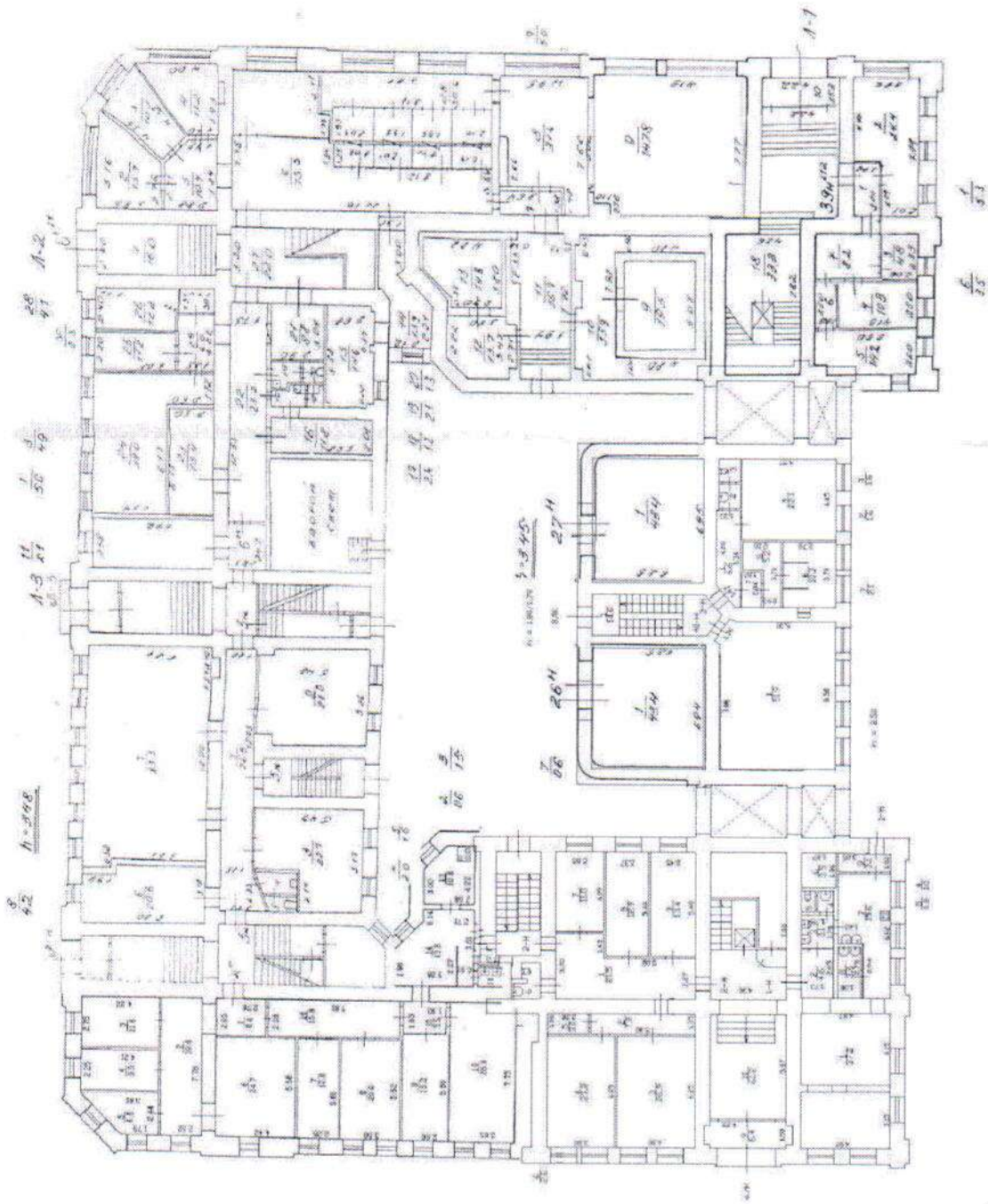

Антресоли 1 этажа



Фото № 1	
Описание:	Вход на Объект общий с улицы.
Фото № 2	
Описание:	Вид внутри Объекта.

Главный специалист

Специалист 1-й категории

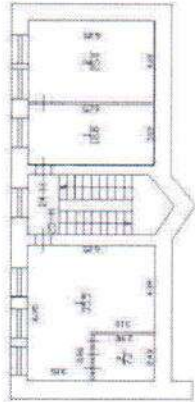
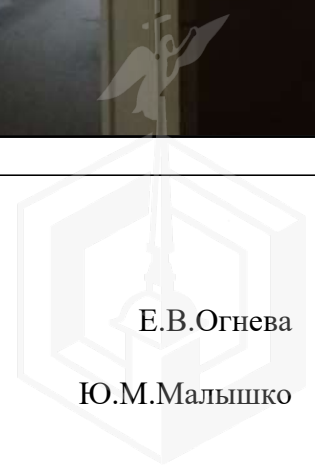

Е.В.Огнева

Ю.М.Мальшко

Фото № 3	
Описание:	Вид внутри Объекта.
Фото № 4	
Описание:	Вид внутри Объекта.

Главный специалист

Специалист 1-й категории



Фото № 5	 A photograph showing the interior of a room. A window with horizontal blinds is visible in the background. The floor is cluttered with various items, including what appears to be a gas stove that is missing, as mentioned in the description. The walls are a light color, and the overall lighting is somewhat dim.
Описание:	Вид внутри Объекта. В ч.п. 13 газовая плита отсутствует.
Фото № 6	 A photograph showing a different part of the interior. A window opening is visible, which has been covered with a large, light-colored board or panel. A white vertical pipe runs along the wall to the right. The ceiling is a standard grid-style drop ceiling.
Описание	Вид внутри Объекта. В ч.п. 14 оконный проем зашит.

Главный специалист

Специалист 1-й категории



Е.В.Огнева

Ю.М.Мальшко

Фото № 7	 A photograph showing an interior view of a room. A doorway in the center leads to another room. To the right, there is a pile of construction debris, including a large sheet of material and some pipes. The walls are light-colored, and the floor is dark.
Описание:	Вид внутри Объекта.
Фото № 8	 A photograph showing an interior view of a room. Two windows are visible on the far wall, with radiators below them. A chandelier hangs from the ceiling. There is a pile of wooden planks leaning against the left wall. The floor is dark and has some debris on it.
Описание:	Вид внутри Объекта.

Главный специалист

Специалист 1-й категории



Е.В.Огнева

Ю.М.Мальшко



1, 191023
 (812) 315-43-03, (812) 571-64-31, (812) 710-42-45
 E-mail: kgiop@gov.spb.ru
<https://www.gov.spb.ru>, <http://kgiop.ru>

№01-25-17710/20-0-1 от 24.09.2020

01-25-17710/20-0-1

04-07-20525/20-0-0 17.09.2020

01-25-17710/20-0-0 18.09.2020

Комитет по государственному контролю, использованию и охране памятников истории и культуры сообщает, что объект по адресу: **198005, г.Санкт-Петербург, 7-я Красноармейская улица, дом 25, литера А, пом. 4-Н** не относится к числу объектов (выявленных объектов) культурного наследия.

()

1 (-1(32)).

*

19.01.2009 N 820-7 (. 07.07.2016) «

».

* - (,)

1917 .; - 1957 . 1-2 ,
 1917 . ().

.1 34.1. 25.06.2002 73- «

2

)

()

(, ,),
 ».

..(812)315-50-15

ДОКУМЕНТ ПОДПИСАН
 ЭЛЕКТРОННОЙ ПОДПИСЬЮ

Сертификат 6E93BC0092AB13B14E72BFD2DA6344B1
 Владелец Коробкова Елена Валентиновна
 Действителен с 03.04.2020 по 03.04.2021