

**ПРАВИТЕЛЬСТВО САНКТ- ПЕТЕРБУРГА  
КОМИТЕТ ИМУЩЕСТВЕННЫХ ОТНОШЕНИЙ САНКТ-ПЕТЕРБУРГА**

**РЕШЕНИЕ**

о проведении аукциона на право заключения договора аренды объекта нежилого фонда, находящегося в государственной собственности Санкт-Петербурга, для субъектов малого и среднего предпринимательства в Санкт-Петербурге и организаций, образующих инфраструктуру поддержки малого и среднего предпринимательства в Санкт-Петербурге

от 10.08.2021

№ УР0140 -- 453/21

В соответствии с распоряжением Комитета имущественных отношений Санкт-Петербурга от 31.07.2019 № 127-р «О проведении аукционов на право заключения договоров аренды объектов нежилого фонда, находящихся в государственной собственности Санкт-Петербурга»:

1. Провести торги в форме аукциона на право заключения договора аренды объекта нежилого фонда (далее – Аукцион), находящегося в государственной собственности Санкт-Петербурга (далее – Объект), среди субъектов малого и среднего предпринимательства в Санкт-Петербурге и организаций, образующих инфраструктуру поддержки малого и среднего предпринимательства в Санкт-Петербурге, расположенного по адресу: Санкт-Петербург, Ленинский пр., д. 117, корп. 1, лит. А, пом. 14-Н.

Район Санкт-Петербурга: Кировский.

Кадастровый номер: 78:15:0008409:7726.

Этаж: 1, 2.

Общая площадь помещения: 49,0 кв. м.

Входы: 1-отдельный со двора.

Элементы благоустройства: электроснабжение, водоснабжение, отопление, канализация.

Целевое назначение: нежилое.

2. Санкт-Петербургскому государственному казенному учреждению «Имущество Санкт-Петербурга» обеспечить организацию Аукциона.

3. Проведение Аукциона осуществляется в электронной форме.

4. Установить, что:

4.1. Договор аренды Объекта заключается на 10 лет.

4.2. Начальная цена составляет 235 059,28 (Двести тридцать пять тысяч пятьдесят девять рублей 28 копеек) цифрами прописью

5. Ограничения, обременения в отношении Объекта, определяемые в соответствии с заключениями уполномоченных исполнительных органов государственной власти и сведениями из Единого государственного реестра недвижимости:

Помещение находится в нормальном состоянии, захламлено.

6. Информация о наличии (отсутствии) перепланировок Объекта, не согласованных в установленном порядке: самовольная перепланировка.

7. Информация о наличии (отсутствии) технологического присоединения энергопринимающих устройств, необходимых для электроснабжения Объекта, к электрическим сетям: 0,45 кВт (на ч.п. 1,2), 1,66 кВт (на ч.п. 3,4).

Приложение: комплект документов на 30 л.

Заместитель  
председателя Комитета

А.В. Герман

ДОКУМЕНТ ПОДПИСАН  
ЭЛЕКТРОННОЙ ПОДПИСЬЮ

Сертификат 112B76000EACF99047E1D10226E18966  
Владелец Герман Александр Викторович  
Действителен с 05.08.2020 по 05.08.2021

**РАСЧЕТ**

арендной платы за нежилое помещение

к договору аренды нежилого фонда

№67/ПЗ-063289 от 17.02.2021 г. по адресу:

198215, г. Санкт-Петербург, Ленинский проспект, д. 117, к. 1, литера А, помещение N 14-Н (ч.п.3,4)

**1. СПРАВОЧНЫЕ ДАННЫЕ**

1.1. Наименование предприятия, арендующего данное помещение

публикация нежилой фонд

1.2. Существующие ограничения на использование объекта

Офисное: нет Торговое: нет Промышленное: нет

1.3. Арендваемая площадь (м.кв.): 38.60

1.4. Занимаемые этажи: 2 этаж

Тех.этаж: нет;

1.5. Состояние помещения: нормальное

1.6. Вход в помещение: отдельный со двора

1.7. Тип здания: капитальное

1.8. Благоустройства: Водоснабжение: есть; Электроснабжение: есть;

Отопление: есть; Канализация: есть;

1.9. Коэффициент социальной значимости арендатора: 1.00

1.10. Расположение:

Зона: 2

Координата X: 110 065

Координата Y: 84 774

**2. РАСЧЕТ АРЕНДНОЙ ПЛАТЫ****2.1. Расчетные коэффициенты**

Базовая ставка	5 862.500
Арендный	0.700
Местоположения	0.811
Площади	1.028
Занимаемых этажей	0.870
Состояния помещения	1.000
Входа в помещение	0.970
Типа здания	1.000
Элементов благоустройства	
- водоснабжения	1.000
- канализации	1.000
- отопления	1.000
- электричества	1.000
Ставка арендной платы в РУБ. за м.кв. в год (без льгот):	2 887.260
Ставка арендной платы в РУБ. за м.кв. в год:	2 887.260

Индекс изменения размеров ставки арендной платы 1.610407610

Наилучшее использование: Офис

Арендная плата при наилучшем использовании:

Без льгот:

В год: 179 477.08 руб. в квартал: 44 869.27 руб. в месяц: 14 956.42 руб.

Средняя стоимость 1 кв.м. в год: 4 649.67 руб.



**РАСЧЕТ**

арендной платы за нежилое помещение

к договору аренды нежилого фонда

№67/ПЗ-063289 от 17.02.2021 г. по адресу:

198215, г.Санкт-Петербург, Ленинский проспект, д. 117, к. 1, литера А, помещение N 14-Н (ч.п. 1,2)

**1. СПРАВОЧНЫЕ ДАННЫЕ**

1.1. Наименование предприятия, арендующего данное помещение

публикация нежилой фонд

1.2. Существующие ограничения на использование объекта

Офисное: нет Торговое: нет Промышленное: нет

1.3. Арендваемая площадь (м.кв.): 10.40

1.4. Занимаемые этажи: 1 этаж

Тех.этаж: нет;

1.5. Состояние помещения: нормальное

1.6. Вход в помещение: отдельный со двора

1.7. Тип здания: капитальное

1.8. Благоустройства: Водоснабжение: есть; Электроснабжение: есть;

Отопление: есть; Канализация: есть;

1.9. Коэффициент социальной значимости арендатора: 1.00

1.10. Расположение:

Зона: 2

Координата X: 110 065

Координата Y: 84 774

**2. РАСЧЕТ АРЕНДНОЙ ПЛАТЫ****2.1. Расчетные коэффициенты**

Базовая ставка	5 862.500
Арендный	0.700
Местоположения	0.811
Площади	1.028
Занимаемых этажей	1.000
Состояния помещения	1.000
Входа в помещение	0.970
Типа здания	1.000
Элементов благоустройства	
- водоснабжения	1.000
- канализации	1.000
- отопления	1.000
- электричества	1.000
Ставка арендной платы в РУБ. за м.кв. в год (без льгот):	3 318.689
Ставка арендной платы в РУБ. за м.кв. в год:	3 318.689

Индекс изменения размеров ставки арендной платы 1.610407610

Наилучшее использование: Офис

Арендная плата при наилучшем использовании:

Без льгот:

В год: 55 582.20 руб. в квартал: 13 895.55 руб. в месяц: 4 631.85 руб.

Средняя стоимость 1 кв.м. в год: 5 344.44 руб.



Общая арендуемая площадь по договору: 49.00 (помещений: 2)

Количество объектов в расчете: 2

Арендная плата при наилучшем использовании:

Без льгот:

В год: 235 059.28 руб. в квартал: 58 764.82 руб. в месяц: 19 588.27 руб.

С учетом коэффициента социальной значимости:

В год: 235 059.28 руб. в квартал: 58 764.82 руб. в месяц: 19 588.27 руб.

Средняя стоимость 1 кв.м. в год: 4 797.13 руб.

Дата расчета: 17.02.2021 Исполнитель: \_\_\_\_\_

Ченцова И.В.



# СПРАВКА ДЛЯ РАСЧЕТА АРЕНДНОЙ ПЛАТЫ

## 1. Сведения об объекте.

Адрес объекта:

Район	Кировский	Улица	Ленинский проспект	
Номер дома	117	Корпус	1	Литера А

Описательный адрес (угловых и сквозных строений):

Ленинский проспект, дом 117, корпус 1

Тип здания:

- Капитальное  
 Капитальное деревянное

Тип объекта аренды:

- |  |  |
|--|--|
| <input type="checkbox"/> здание                  | <input type="checkbox"/> часть здания          |
| <input type="checkbox"/> сооружение              | <input type="checkbox"/> часть сооружения      |
| <input checked="" type="checkbox"/> помещение(я) | <input type="checkbox"/> часть(и) помещения(й) |

Номер объекта учета \*:

14-Н

Номер помещения(й) (части(ей)), сдаваемого(ых) в аренду \*\*:

14-Н

Занимаемые этажи:

- 1-й этаж  
 2-й этаж (с лифтом)  
 2-й этаж (без лифта)  
 Выше 2-го (с лифтом)  
 Выше 2-го (без лифта)  
 Подвал (с заглублением до 1.5 м включительно)  
 Подвал (с заглублением более 1.5 м)  
 Цоколь (с заглублением до 0.5 м включительно)  
 Цоколь (с заглублением более 0.5 м)

Элементы благоустройства здания:

- Электроснабжение  
 Водоснабжение  
 Отопление  
 Канализация

Элементы благоустройства объекта учета \*:

- Электроснабжение  
 Водоснабжение  
 Отопление  
 Канализация

Элементы благоустройства объекта аренды \*\*:

- |  |   |
|--|---|
| <input checked="" type="checkbox"/> Электроснабжение | <input checked="" type="checkbox"/> Водоснабжение |
| <input checked="" type="checkbox"/> Отопление        | <input checked="" type="checkbox"/> Канализация   |

Технический этаж

Входы в помещение:	Количество:	Номера по ситуационному плану:
С улицы отдельных:		
С улицы общих:		
Со двора отдельных:	1	6
Со двора общих:		
Через проходную:		

Общая площадь здания (кв. м):

(заполняется при учете ПОН)

Общая площадь объекта учета (кв. м):

49.0

Общая площадь помещения(й) (части(ей)), сдаваемого в аренду на занимаемом этаже (кв.м):

10.4 | 14-Н (ч.п.1 — 2)

Коэффициент потребительских качеств \*\*\*:

Общая площадь помещения(й) (части(ей)), сдаваемого(ых) в аренду на занимаемом этаже,

с учетом коэффициента потребительских качеств \*\*\*(кв. м):

Общая площадь объекта аренды (кв.м):

49.0

Примечание:

Общая площадь объекта учета по сведениям Единого государственного реестра недвижимости: 49.0 кв.м

В 2012 году в филиал ФГБУ «ФКП Росреестра» по Санкт-Петербургу сведения о помещении были переданы для включения в Государственный кадастр недвижимости (с 01.01.2017 - Единый государственный реестр недвижимости) – верно/не-верно (не нужно зачеркнуть)

Сведения о перепланировке и т.д.

Справка изготовлена согласно Выписке из ЕГРН №78/001/004/2020-97427 от 17.07.2020.

\* не заполняется при учете первичного объекта недвижимости

\*\* не заполняется, если объектом аренды является здание, сооружение

\*\*\* не заполняется, если объект аренды соответствует объекту учета



# СПРАВКА ДЛЯ РАСЧЕТА АРЕНДНОЙ ПЛАТЫ

## 1. Сведения об объекте.

Адрес объекта:

Район	Кировский	Улица	Ленинский проспект	
Номер дома	117	Корпус	1	Литера А

Описательный адрес (угловых и сквозных строений):

Ленинский проспект, дом 117, корпус 1

Тип здания:

- Капитальное  
 Капитальное деревянное

Тип объекта аренды:

- здание  часть здания  
 сооружение  часть сооружения  
 помещение(я)  часть(и) помещения(й)

Номер объекта учета \*:

Номер помещения(й) (части(ей)), сдаваемого(ых) в аренду \*\*:

14-Н	14-Н
------	------

Занимаемые этажи:

- 1-й этаж  
 2-й этаж (с лифтом)  
 2-й этаж (без лифта)  
 Выше 2-го (с лифтом)  
 Выше 2-го (без лифта)  
 Подвал (с заглублением до 1.5 м включительно)  
 Подвал (с заглублением более 1.5 м)  
 Цоколь (с заглублением до 0.5 м включительно)  
 Цоколь (с заглублением более 0.5 м)

Элементы благоустройства здания:

- Электроснабжение  
 Водоснабжение  
 Отопление  
 Канализация

Элементы благоустройства объекта учета \*:

- Электроснабжение  
 Водоснабжение  
 Отопление  
 Канализация

Элементы благоустройства объекта аренды \*\*:

- Электроснабжение  Водоснабжение  
 Отопление  Канализация

Технический этаж

Входы в помещение:	Количество:	Номера по ситуационному плану:
С улицы отдельных:		
С улицы общих:		
Со двора отдельных:	1	6
Со двора общих:		
Через проходную:		

Общая площадь здания (кв. м):

(заполняется при учете ПОН)

Общая площадь объекта учета (кв. м):

Общая площадь помещения(й) (части(ей)),  
сдаваемого в аренду на занимаемом этаже (кв.м):

Коэффициент потребительских качеств \*\*\*:

Общая площадь помещения(й) (части(ей)), сдаваемого(ых) в  
аренду на занимаемом этаже,

с учетом коэффициента потребительских качеств \*\*\*(кв. м):

Общая площадь объекта аренды (кв.м):

	49.0
38.6	14-Н (ч.п.3 -- 4)
	49.0

**Примечание:**

Общая площадь объекта учета по сведениям Единого государственного реестра недвижимости: 49.0 кв.м

В 2012 году в филиал ФГБУ «ФКП Росреестра» по Санкт-Петербургу сведения о помещении были переданы для включения в Государственный кадастр недвижимости (с 01.01.2017 - Единый государственный реестр недвижимости) – верно/не-верно (не нужно зачеркнуть)

Сведения о перепланировке и т.д.

Справка изготовлена согласно Выписке из ЕГРН №78/001/004/2020-97427 от 17.07.2020.

\* не заполняется при учете первичного объекта недвижимости

\*\* не заполняется, если объектом аренды является здание, сооружение

\*\*\* не заполняется, если объект аренды соответствует объекту учета



## 2. Схема расположения входов.

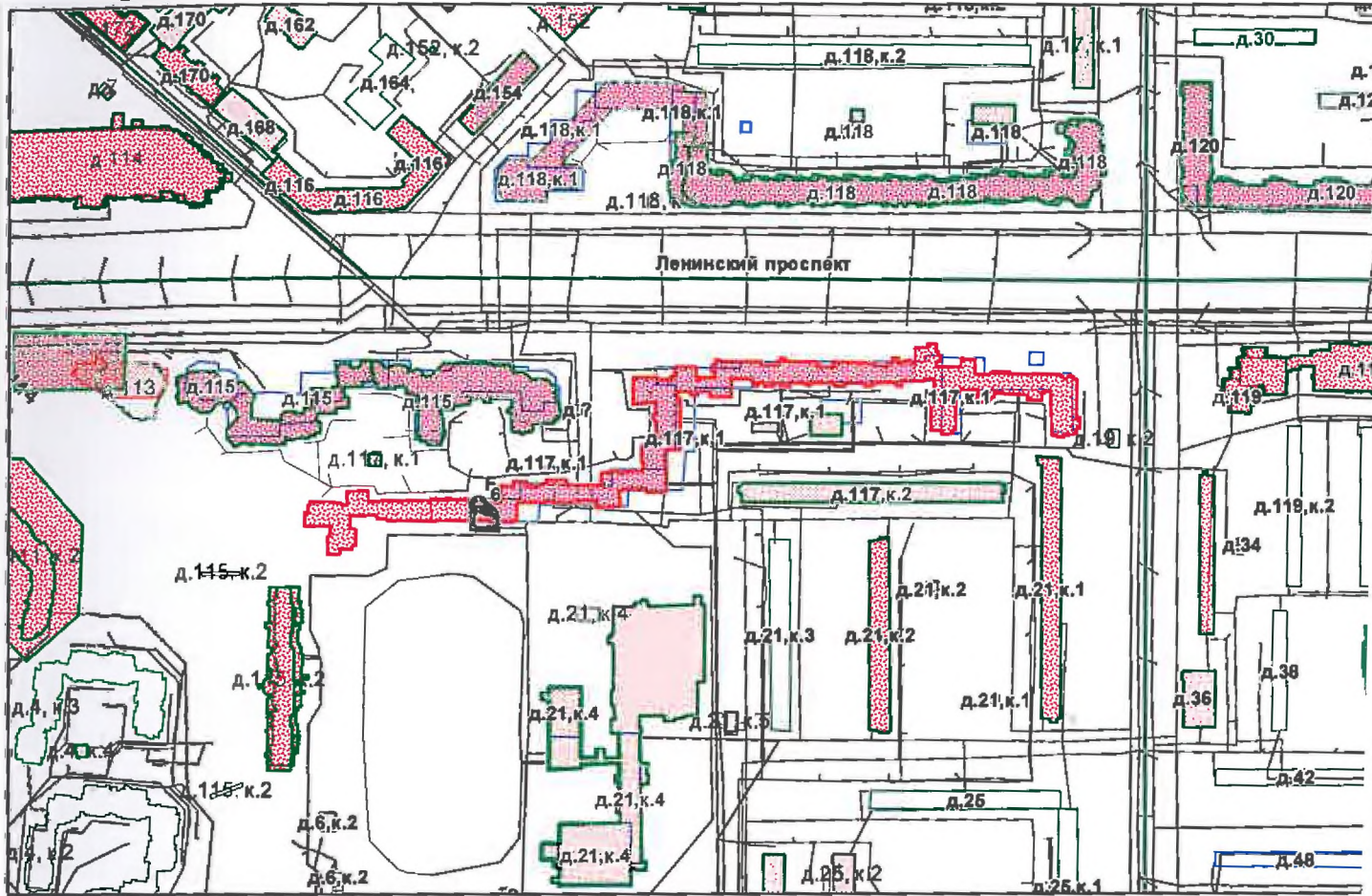

- границы строения

Дополнительные сведения о строении:

## 3. Ведомость координат центров входов.

№ п/п	Характерная точка	№ вх.	Координаты центра входа		Примечание
			X, м	Y, м	
1	F	6	110032.21	84764.01	

Исполнитель: Зименко Б.А.

Начальник филиала ГУП «ГУИОН» -  
ПИБ Юго-Западное:

Дата: 28 июля 2020 года

*Т.В.Махова*  
Т.В.Махова

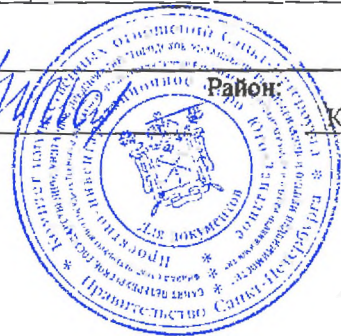

Кировский

Выписка из Единого государственного реестра недвижимости об объекте недвижимости

Сведения о характеристиках объекта недвижимости

На основании запроса от 12.02.2021, поступившего на рассмотрение 12.02.2021, сообщаем, что согласно записям Единого государственного реестра недвижимости:

Раздел 1 Лист 1

Помещение			
вид объекта недвижимости			

Лист № 1 раздела 1	Всего листов раздела 1: 2	Всего разделов: 3	Всего листов выписки: 5
--------------------	---------------------------	-------------------	-------------------------

12 февраля 2021г. № КУВИ-002/2021-11713963	
Кадастровый номер:	78:15:0008409:7726
Номер кадастрового квартала:	78:15:0008409
Дата присвоения кадастрового номера:	14.09.2012

Ранее присвоенный государственный учетный номер:	Кадастровый номер 78:8409:12:1:18
Местоположение:	Санкт-Петербург, пр-кт. Ленинский, д. 117, корп. 1, литера. А, пом. 14-Н
Площадь:	49
Назначение:	Нежилое помещение
Наименование:	Нежилое помещение
Номер, тип этажа, на котором расположено помещение, машино-место	Этаж № 1, Этаж № 2
Вид жилого помещения:	данные отсутствуют
Кадастровая стоимость, руб.:	7051608.72
Кадастровые номера иных объектов недвижимости, в пределах которых расположен объект недвижимости:	78:15:0008409:3034
Кадастровые номера объектов недвижимости, из которых образован объект недвижимости:	данные отсутствуют
Кадастровые номера образованных объектов недвижимости:	данные отсутствуют
Сведения о включении объекта недвижимости в состав предприятия как имущественного комплекса:	данные отсутствуют
Сведения о включении объекта недвижимости в состав единого недвижимого комплекса:	данные отсутствуют
Виды разрешенного использования:	данные отсутствуют
Сведения о включении объекта недвижимости в реестр объектов культурного наследия:	данные отсутствуют
Сведения о кадастровом инженере:	данные отсутствуют

полное наименование должности	подпись	инициалы, фамилия
-------------------------------	---------	-------------------

М.П.



Помещение			
вид объекта недвижимости			
Лист № 2 раздела 1	Всего листов раздела 1: 2	Всего разделов: 3	Всего листов выписки: 5
12 февраля 2021г. № КУВИ-002/2021-11713963			
Кадастровый номер:		78:15:0008409:7726	
Сведения об отнесении жилого помещения к определенному виду жилых помещений специализированного жилищного фонда, к жилым помещениям наемного дома социального использования или наемного дома коммерческого использования:		данные отсутствуют	
Статус записи об объекте недвижимости:		Сведения об объекте недвижимости имеют статус "актуальные, ранее учтенные"	
Особые отметки:		Сведения, необходимые для заполнения раздела: 9 - Сведения о части (частях) помещения, отсутствуют.	
Получатель выписки:		Ченцова Ирина Валерьевна, действующий от имени заявителя - САНКТ-ПЕТЕРБУРГСКОЕ ГОСУДАРСТВЕННОЕ КАЗЕННОЕ УЧРЕЖДЕНИЕ "ИМУЩЕСТВО САНКТ-ПЕТЕРБУРГА" на основании документа:	

полное наименование должности	подпись	инициалы, фамилия
-------------------------------	---------	-------------------

М.П.

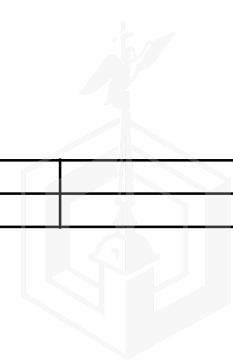

## Выписка из Единого государственного реестра недвижимости об объекте недвижимости

## Сведения о зарегистрированных правах

Помещение			
вид объекта недвижимости			
Лист № 1 раздела 2	Всего листов раздела 2: 1	Всего разделов: 3	Всего листов выписки: 5
12 февраля 2021г. № КУВИ-002/2021-11713963			
Кадастровый номер:		78:15:0008409:7726	
1	Правообладатель (правообладатели):	1.1	Санкт-Петербург
2	Вид, номер, дата и время государственной регистрации права:	2.1	Собственность 78-01-209/2003-125.1 16.09.2003 00:00:00
3	Сведения об осуществлении государственной регистрации сделки, права без необходимого в силу закона согласия третьего лица, органа:	3.1	данные отсутствуют
4	Ограничение прав и обременение объекта недвижимости:	не зарегистрировано	
5	Договоры участия в долевом строительстве:	не зарегистрировано	
6	Заявленные в судебном порядке права требования:	данные отсутствуют	
7	Сведения о возражении в отношении зарегистрированного права:	данные отсутствуют	
8	Сведения о наличии решения об изъятии объекта недвижимости для государственных и муниципальных нужд:	данные отсутствуют	
9	Сведения о невозможности государственной регистрации без личного участия правообладателя или его законного представителя:	данные отсутствуют	
10	Правопритязания и сведения о наличии поступивших, но не рассмотренных заявлений о проведении государственной регистрации права (перехода, прекращения права), ограничения права или обременения объекта недвижимости, сделки в отношении объекта недвижимости:	отсутствуют	

полное наименование должности	подпись	инициалы, фамилия
-------------------------------	---------	-------------------

М.П.

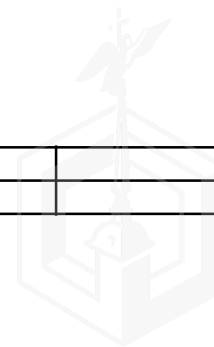

Выписка из Единого государственного реестра недвижимости об объекте недвижимости  
 План расположения помещения, машино-места на этаже (плане этажа)

Помещение			
вид объекта недвижимости			

Лист № 1 раздела 8	Всего листов раздела 8: 2	Всего разделов: 3	Всего листов выписки: 5
--------------------	---------------------------	-------------------	-------------------------

12 февраля 2021г. № КУВИ-002/2021-11713963

Кадастровый номер: 78:15:0008409:7726 | Номер этажа (этажей): 1

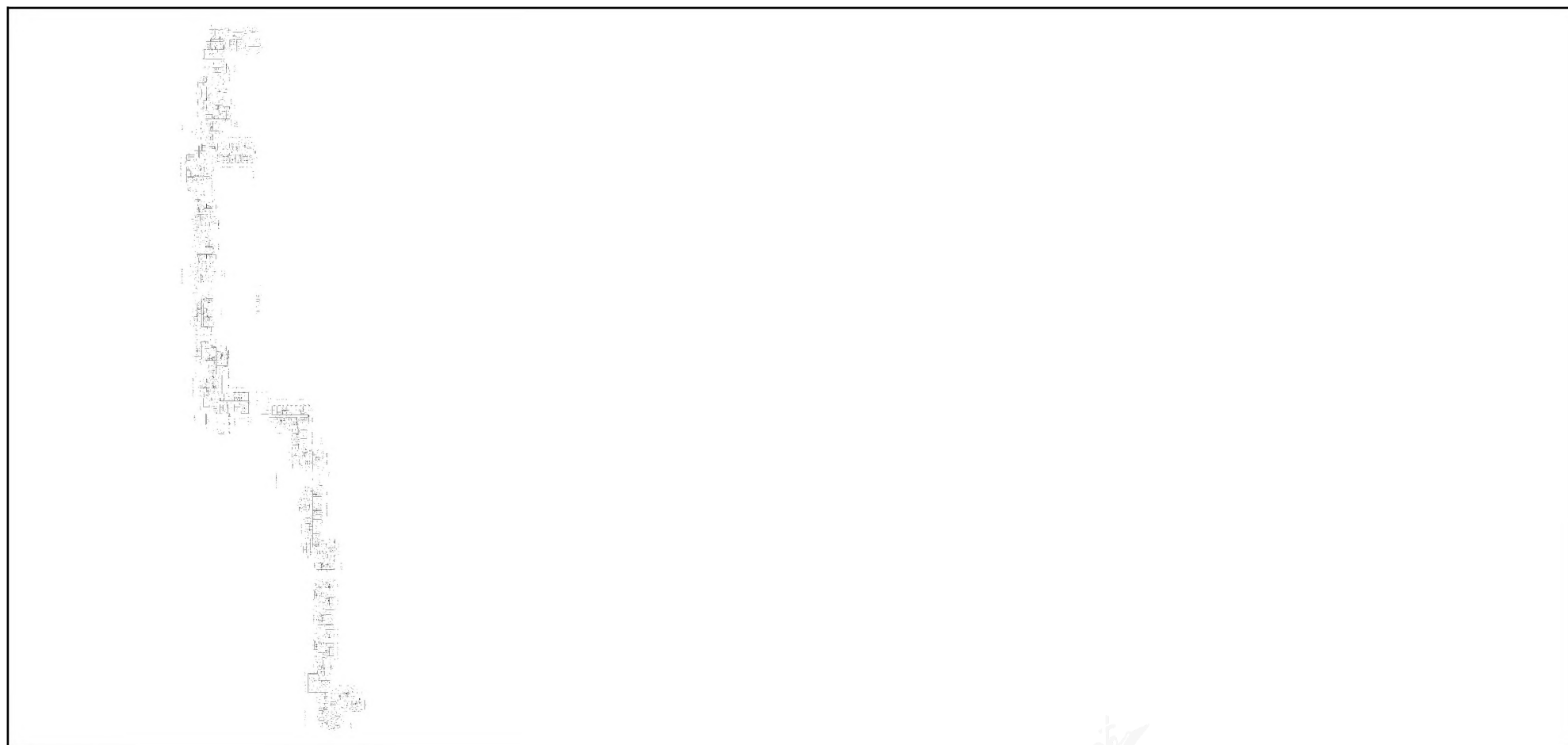

Масштаб 1

полное наименование должности	подпись	инициалы, фамилия
-------------------------------	---------	-------------------

М.П.



Помещение			
вид объекта недвижимости			
Лист № 2 раздела 8	Всего листов раздела 8: 2	Всего разделов: 3	Всего листов выписки: 5

12 февраля 2021г. № КУВИ-002/2021-11713963

Кадастровый номер: 78:15:0008409:7726

Номер этажа (этажей): 2

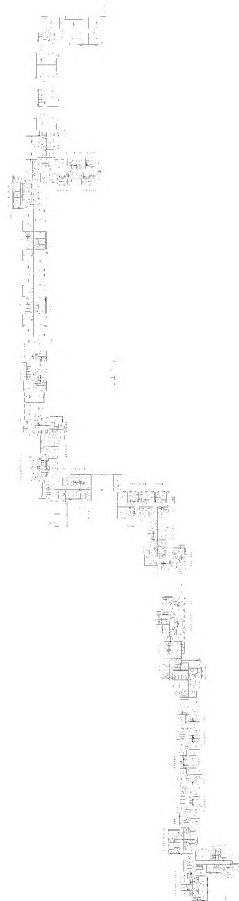

Масштаб 1

полное наименование должности	подпись	инициалы, фамилия
-------------------------------	---------	-------------------

М.П.

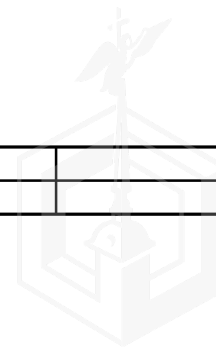

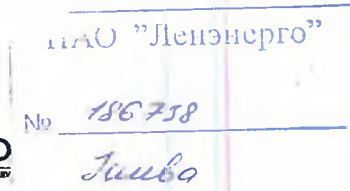

**ПУБЛИЧНОЕ АКЦИОНЕРНОЕ ОБЩЕСТВО  
ЭНЕРГЕТИКИ И ЭЛЕКТРИФИКАЦИИ «ЛЕНЭНЕРГО»**

площадь Конституции, д. 1, Санкт-Петербург, 196247

тел.: 8 (800) 700-14-71, факс: 8 (812) 494-32-54, e-mail: office@lenenergo.ru, горячая линия: 8 (812) 494-31-71

**А К Т  
об осуществлении технологического присоединения**

№ 15-32186

от "30" 06 2016 г.

Публичное акционерное общество энергетики и электрификации «Ленэнерго»,  
(полное наименование сетевой организации)

именуемое в дальнейшем сетевой организацией, в лице

Начальника департамента технологического присоединения по СПб Тарараксина Леонида Вадимовича,  
(должность, Ф.И.О. лица – представителя сетевой организации)

действующего на основании

доверенности № 399-15 от 07.10.2015 г.  
(устава, доверенности, иных документов)

с одной стороны, и

Комитет имущественных отношений Санкт-Петербурга,  
(полное наименование заявителя – юридического лица, Ф.И.О. заявителя – физического лица)

именуемый в дальнейшем заявителем с другой стороны, вместе именуемые сторонами, оформили и подписали настоящий акт о нижеследующем.

Характеристики выполненного присоединения:

максимальная мощность: **0,45 (ноль целых и сорок пять сотых) кВт**, с учетом опосредованно присоединенных энергопринимающих устройств субабонентов.

Энергопринимающие устройства заявителя: **ВРУ объекта в совокупности с питающей, распределительной и групповой сетями.**

№ объекта	Наименование объекта	Адрес объекта
1	нежилое помещение	г. Санкт-Петербург, Ленинский пр., д. 117, корп. 1, лит. А, пом. 14Н (ч.п. 1,2)



Перечень точек присоединения:

№ объекта	Точка присоединения	Источник питания (наименование питающих линий)	Описание точки присоединения	Уровень напряжения (кВ)	Максимальная мощность (кВт)	Категория надежности электроснабжения	Предельное значение коэффициента реактивной мощности (tg φ)	Устройства защиты, релейной защиты, противоаварийной и защитной автоматики
1	РУ-0,38 кВ РП 36740 (через распределительную сеть дома)	ПС-369 ф. 369-53, ф. 369-58 (РП 36740)	контактные соединения коммутационных аппаратов РУ-0,38 кВ РП 36740 и кабельных наконечников кабельных линий 0,38 кВ, отходящих в сторону ГРЩ дома № 117, корп. 1, лит. А по Ленинскому проспекту (через распределительную сеть дома)	0,38/ 0,22	0,45	3	0,35	-
	контактные соединения коммутационных аппаратов РУ-0,38 кВ ТП 36749 и кабельных наконечников кабельных линий 0,38 кВ, отходящих в сторону ГРЩ дома № 117, корп. 1, лит. А по Ленинскому проспекту (через распределительную сеть дома)							

Приборы учета (измерительные комплексы):

№ объекта	Точка присоединения	Приборы учета			Измерительные трансформаторы тока				Измерительные трансформаторы напряжения			
		Место установки	Тип	Класс точности	Место установки	Тип	Коэффициент трансформации	Класс точности	Место установки	Тип	Коэффициент трансформации	Класс точности
1	-	-	-	-	-	-	-	-	-	-	-	-
В соответствии с актом допуска прибора учета в эксплуатацию № _____												

Стороны подтверждают, что технологическое присоединение энергопринимающих устройств (энергетических установок) к электрической сети сетевой организации выполнено в соответствии с правилами и нормами. Заявитель претензий по оказанию услуг к сетевой организации не имеет.

Подписи сторон:

**Сетевая организация:**

ПАО «Ленэнерго»

Начальник департамента технологического присоединения по СПб

Тарараксин Л.В.



**Заявитель:**

Комитет имущественных отношений Санкт-Петербурга

Председатель Комитета

Лудинова Ю.В.

НАЧАЛЬНИК УПРАВЛЕНИЯ АНАЛИЗА СДЕЛОК С ОБЪЕКТАМИ НЕДВИЖИМОСТИ



Дов. от 21.04.2016 № 38831-42

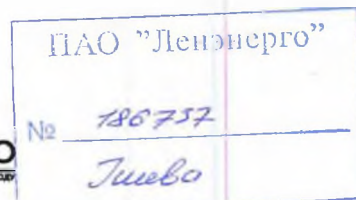

**ПУБЛИЧНОЕ АКЦИОНЕРНОЕ ОБЩЕСТВО  
ЭНЕРГЕТИКИ И ЭЛЕКТРИФИКАЦИИ «ЛЕНЭНЕРГО»**

площадь Конституции, д. 1, Санкт-Петербург, 196247

тел.: 8 (800) 700-14-71, факс: 8 (812) 494-32-54, e-mail: office@lenenergo.ru, горячая линия: 8 (812) 494-31-71

**А К Т  
об осуществлении технологического присоединения**

№ 15-32189

от "30" 06 20 16 г.

Публичное акционерное общество энергетики и электрификации «Ленэнерго»,

(полное наименование сетевой организации)

именуемое в дальнейшем сетевой организацией, в лице

Начальника департамента технологического присоединения по СПб Тарараксина Леонида Вадимовича,

(должность, Ф.И.О. лица – представителя сетевой организации)

действующего на основании

доверенности № 399-15 от 07.10.2015 г.

(устава, доверенности, иных документов)

с одной стороны, и

Комитет имущественных отношений Санкт-Петербурга,

(полное наименование заявителя – юридического лица, Ф.И.О. заявителя – физического лица)

именуемый в дальнейшем заявителем с другой стороны, вместе именуемые сторонами, оформили и подписали настоящий акт о нижеследующем.

Характеристики выполненного присоединения:

максимальная мощность: **1,66 (одна целая и шестьдесят шесть сотых) кВт**, с учетом опосредованно присоединенных энергопринимающих устройств субабонентов.

Энергопринимающие устройства заявителя: **ВРУ объекта в совокупности с питающей, распределительной и групповой сетями.**

№ объекта	Наименование объекта	Адрес объекта
1	нежилое помещение	г. Санкт-Петербург, Ленинский пр., д. 117, корп. 1, лит. А, пом. 14Н (ч.п. 3,4)



Перечень точек присоединения:

№ объекта	Точка присоединения	Источник питания (наименование питающих линий)	Описание точки присоединения	Уровень напряжения (кВ)	Максимальная мощность (кВт)	Категория надежности электроснабжения	Предельное значение коэффициента реактивной мощности (lg φ)	Устройства защиты, релейной защиты, противоаварийной и режимной автоматики
1	РУ-0,38 кВ РП 36740 (через распределительную сеть дома)	ПС-369 ф. 369-53, ф. 369-58 (РП 36740)	контактные соединения коммутационных аппаратов РУ-0,38 кВ РП 36740 и кабельных наконечников кабельных линий 0,38 кВ, отходящих в сторону ГРЩ дома № 117, корп. 1, лит. А по Ленинскому проспекту (через распределительную сеть дома)	0,38/ 0,22	1,66	3	0,35	-
	РУ-0,38 кВ ТП 36749 (через распределительную сеть дома)	ПС-369 ф. 369-53, ф. 369-58 (РП 36740)	контактные соединения коммутационных аппаратов РУ-0,38 кВ ТП 36749 и кабельных наконечников кабельных линий 0,38 кВ, отходящих в сторону ГРЩ дома № 117, корп. 1, лит. А по Ленинскому проспекту (через распределительную сеть дома)					

Приборы учета (измерительные комплексы):

№ объекта	Точка присоединения	Приборы учета			Измерительные трансформаторы тока				Измерительные трансформаторы напряжения			
		Место установки	Тип	Класс точности	Место установки	Тип	Коэффициент трансформации	Класс точности	Место установки	Тип	Коэффициент трансформации	Класс точности
1	-	-	-	-	-	-	-	-	-	-	-	-
В соответствии с актом допуска прибора учета в эксплуатацию № _____												

Стороны подтверждают, что технологическое присоединение энергопринимающих устройств (энергетических установок) к электрической сети сетевой организации выполнено в соответствии с правилами и нормами. Заявитель претензий по оказанию услуг к сетевой организации не имеет.

Подписи сторон:

**Сетевая организация:**

ПАО «Ленэнерго»

Начальник департамента технологического присоединения по СПб

Тарараксин Л.В.



**Заявитель:**

Комитет имущественных отношений Санкт-Петербурга

Председатель Комитета

Лудинова Ю.В.

НАЧАЛЬНИК УПРАВЛЕНИЯ АНАЛИЗА СДЕЛОК С ОБЪЕКТАМИ НЕДВИЖИМОСТИ



Дов. от 04.2016 № 38831-42







ПРАВИТЕЛЬСТВО САНКТ-ПЕТЕРБУРГА  
КОМИТЕТ ПО КОНТРОЛЮ ЗА ИМУЩЕСТВОМ  
САНКТ-ПЕТЕРБУРГА

АКТ  
обследования объекта нежилого фонда

Санкт-Петербург

26 ноября 2020 года

Обследование начато в «10» час. «52» мин.  
Обследование окончено в «11» час. «09» мин.

На основании приказа Комитета по контролю за имуществом Санкт-Петербурга от 26 ноября 2020 года № 7927-по сотрудниками Комитета по контролю за имуществом Санкт-Петербурга:

ведущим специалистом отдела контроля имущества Управления контроля использования имущества южных районов Санкт-Петербурга имущества Романовой Э.В.;

специалистом 1-й категории отдела контроля имущества Управления контроля использования имущества южных районов Санкт-Петербурга Тюляндиной И.В.

в присутствии:

проведено обследование здания, (части здания), помещения, (части помещения), сооружения, прочих составляющих здания (сооружения), расположенного по адресу: Санкт-Петербург, Ленинский проспект, дом 117, корпус 1, литера А, помещение 14-Н (далее – Объект).

**Кадастровый номер Объекта:** 78:15:0008409:7726.

**Реестровый номер Объекта (при наличии):** 0006К0039Н0013.

**Технические характеристики Объекта согласно информационным ресурсам и технической документации (при наличии):** площадь: 49 кв.м. Этаж: первый, второй. Вход: отдельный со двора. Элементы благоустройства: теплоснабжение, водоснабжение/водоотведение, электроснабжение.

**Статус объекта культурного наследия:** отсутствует.

**Основание пользования (при наличии):** отсутствует.

**В ходе обследования проводилось:** осмотр, фотофиксация (Olimpus Tough TG-4(№ 3400590)).

**Обследование проводилось с использованием документов технического и кадастрового учета:** плана первого и второго этажа, размещенного в Региональной информационной системе «Геоинформационная система Санкт-Петербурга».

**В результате проведения обследования установлено:**

**Доступ:**

Обеспечен

Не обеспечен

**Объект:**

Используется

Не используется

**Состояние Объекта\*:**

Евростандарт

Удовлетворительное

Отличное

Неудовлетворительное

Нормальное

В Д

**Вид использования Объекта:** отсутствует.

**Пользователь:** отсутствует.

**Перепланировка/переустройство:**

- между ч.п. 1 и ч.п. 2 демонтирована перегородка (фото 2, 3);
- лестница между первым и вторым этажом перенесена из ч.п. 1 в ч.п. 2 (фото 2);
- в ч.п. 3 возведены перегородки с дверным проемом. В образованной части установлено санитарно-техническое оборудование (фото 5);
- между балконом и ч.п. 4 оборудован дверной проем (фото 9).

**Иные лица, использующие Объект:** отсутствуют.

**Подключение к сетям инженерного обеспечения (при наличии):**

<input checked="" type="checkbox"/> электроснабжения не представлены <hr/> (указывается основание подключения (при наличии))**	<input checked="" type="checkbox"/> водоснабжения/водоотведения не представлены <hr/> (указывается основание подключения (при наличии))**
<input type="checkbox"/> газоснабжения <hr/> (указывается основание подключения(при наличии))**	<input checked="" type="checkbox"/> теплоснабжения не представлены <hr/> (указывается основание подключения(при наличии))**

**Применение контрольно-кассовой техники на Объекте:**

<input type="checkbox"/> применяется	<input type="checkbox"/> не применяется
--------------------------------------	---

**Дополнительная информация:** доступ на Объект предоставлен представителем СПб ГКУ «Жилищное агентство Кировского района Санкт-Петербурга». Объект захламлен бытовым мусором.

**Выявленные нарушения:** несоответствие планировки Объекта документам технического, кадастрового учета.

**Приложение:**

<input checked="" type="checkbox"/> Фототаблица	<input checked="" type="checkbox"/> Копии документов технического учета
---	---

Иное: -.

<u>Ведущий специалист</u> (должность лица, проводившего обследование)	<u>(подпись)</u>	<u>/ Романова Э.В. /</u> (фамилия, имя, отчество)
<u>Специалист 1-й категории</u> (должность лица, проводившего обследование)	<u>(подпись)</u>	<u>/ Тюляндина И.В. /</u> (фамилия, имя, отчество)

Копия акта получена\*\*\* \_\_\_\_\_  
(ФИО, должность уполномоченного лица (при наличии документов, подтверждающих полномочия))



\* В соответствии с классификацией состояния объектов, указанных в постановлении Правительства Санкт Петербурга от 21.12.2005 № 1958 «О порядке определения базовых ставок и коэффициентов, применяемых при расчете арендной платы за объекты нежилого фонда, арендодателем которых является Санкт-Петербурга»

\*\*Указывается на основании документов, представленных пользователем Объекта

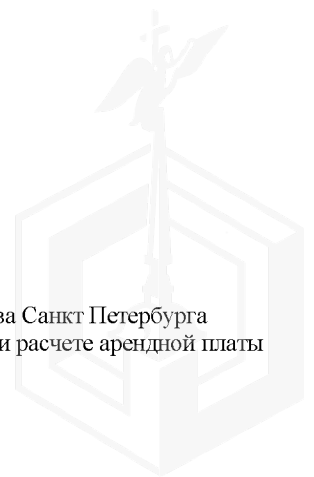
\*\*\* Предоставляется по запросу заинтересованного лица



### ФОТОТАБЛИЦА

Фото 1	
Описание:	Вход на Объект
Фото 2	
Описание:	Вид внутри Объекта. Лестница между первым и вторым этажом перенесена из ч.п. 1 в ч.п. 2. Между ч.п. 1 и ч.п. 2 демонтирована перегородка

Ответственные за проведение обследования: \_\_\_\_\_ / Романова Э.В. /  
\_\_\_\_\_ / Тюляндина И.В. /

Фото 3	
Описание:	Вид внутри Объекта. Между ч.п. 1 и ч.п. 2 демонтирована перегородка

Фото 4	
Описание:	Вид внутри Объекта (ч.п. 3)

Ответственные за проведение обследования: \_\_\_\_\_ / Романова Э.В. /  
\_\_\_\_\_ / Тюляндина И.В. /

Фото 5	
Описание:	Вид внутри Объекта (ч.п. 3). В ч.п. 3 возведены перегородки с дверным проемом. В образованной части установлено санитарно-техническое оборудование

Фото 6	
Описание:	Вид внутри Объекта (ч.п. 4)

Ответственные за проведение обследования: \_\_\_\_\_ / Романова Э.В. /  
\_\_\_\_\_ / Тюляндина И.В. /



Ответственные за проведение обследования: \_\_\_\_\_ / Романова Э.В. /  
\_\_\_\_\_ / Тюляндина И.В. /



Фото 9	
Описание:	Вид внутри Объекта (балкон). Между балконом и ч.п. 4 оборудован дверной проем

Ответственные за проведение обследования: \_\_\_\_\_ / Романова Э.В. /  
\_\_\_\_\_ / Тюляндина И.В. /

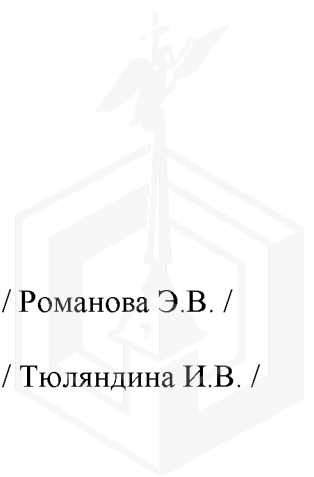



ПРАВИТЕЛЬСТВО САНКТ-ПЕТЕРБУРГА

**КОМИТЕТ ПО ГОСУДАРСТВЕННОМУ  
КОНТРОЛЮ, ИСПОЛЬЗОВАНИЮ  
И ОХРАНЕ ПАМЯТНИКОВ  
ИСТОРИИ И КУЛЬТУРЫ  
(КГИОП)**

пл. Ломоносова, д.1, Санкт-Петербург, 191023  
Тел. (812) 315-43-03, (812) 571-64-31, факс (812) 710-42-45  
E-mail: [kgior@gov.spb.ru](mailto:kgior@gov.spb.ru)  
<https://www.gov.spb.ru>, <http://kgior.ru>

Начальнику Управления приватизации и  
арендных отношений СПб ГКУ "Имущество  
Санкт-Петербурга"

Ворохобиной О.А.

№ 01-25-10918/20-0-1/4

На № 04-07-13150/20-0-0 от 22.06.2020

Рег. № 01-25-10918/20-0-0 от 22.06.2020

Комитет по государственному контролю, использованию и охране памятников истории и культуры сообщает, что объект по адресу: **г.Санкт-Петербург, Ленинский проспект, дом 117, корпус 1, литера А, пом. 14-Н** не относится к числу объектов (выявленных объектов) культурного наследия.

Объект расположен вне границ зон охраны и защитных зон объектов культурного наследия на территории Санкт-Петербурга.

Начальник отдела информации об объектах культурного наследия и режимах зон охраны

Коробкова Е.В.





# ПЛАН ВТОРИЧНОГО ОБЪЕКТА НЕДВИЖИМОСТИ

(помещения, прочих составляющих здания/ сооружения)  
нужное подчеркнуть

Кадастровый номер 78: 8409:12:1:18

Предыдущий кадастровый номер 78: \_\_\_\_\_

Вид учета: первичный, подтверждение

Способ формирования: первичный, слияние,  
разделение, изменение

Адрес объекта: г. Санкт-Петербург, Ленинский пр. д.117 корп.1 Литер А

Описательный адрес: Ленинский пр. д.117 корп.1

Наименование объекта: \_\_\_\_\_

Номер объекта: 14-Н

Назначение объекта: нежилое

(жилое / нежилое)

Этаж: 1-2

Площадь объекта: 49,0 м<sup>2</sup>

План 1 этажа

h=2.50

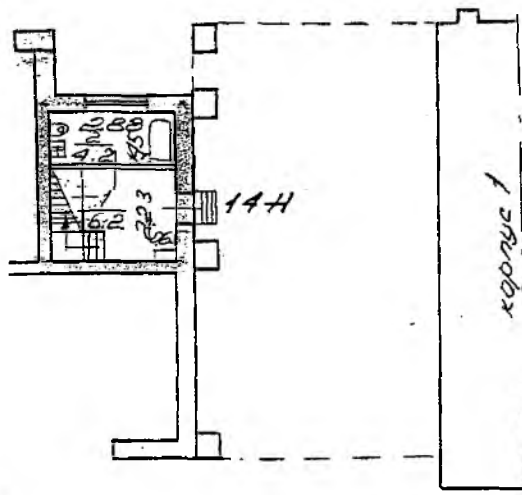

План 2 этажа

h=2.50

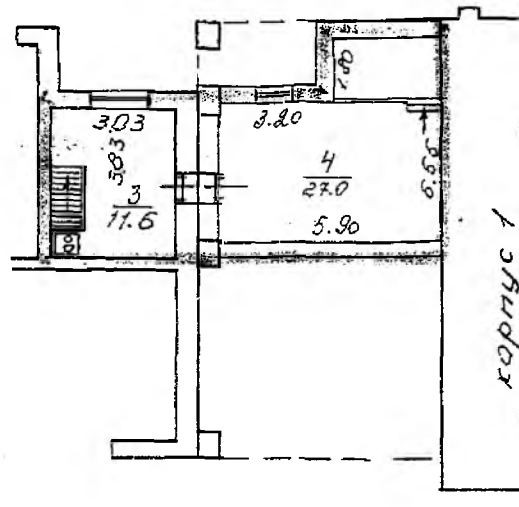

----- - граница вторичного объекта недвижимости

Дополнительные сведения: \_\_\_\_\_

Государственный земельный кадастр



филиала ГУ ГУИОН  
района

И. Соломкина

М.П.

*Ирина Ураева*  
04.05.2002г.

М.П.

30" апреля 2002г.

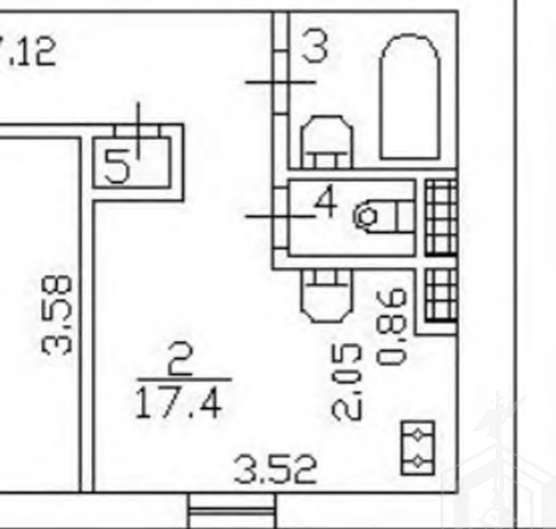
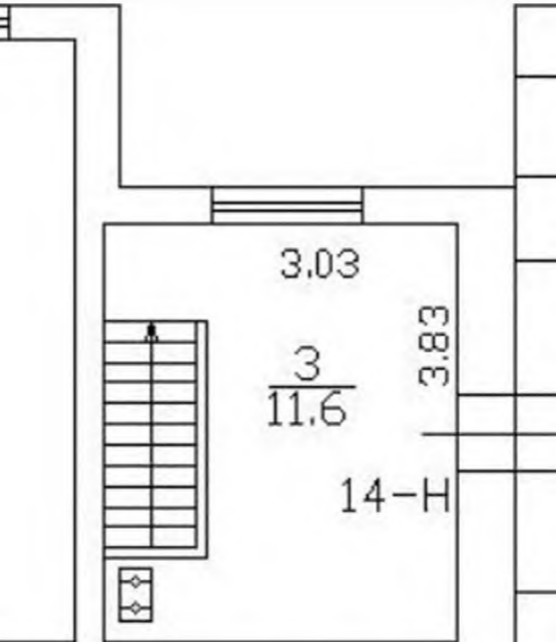

$$\frac{5}{0.7}$$

$$\frac{4}{1.0}$$

$$\frac{3}{2.7}$$

