

ПРАВИТЕЛЬСТВО САНКТ- ПЕТЕРБУРГА  
КОМИТЕТ ИМУЩЕСТВЕННЫХ ОТНОШЕНИЙ САНКТ-ПЕТЕРБУРГА

РЕШЕНИЕ

о проведении аукциона на право заключения договора аренды объекта нежилого фонда, находящегося в государственной собственности Санкт-Петербурга, для субъектов малого и среднего предпринимательства в Санкт-Петербурге и организаций, образующих инфраструктуру поддержки малого и среднего предпринимательства в Санкт-Петербурге

от 15.03.2021

№ УРОН40--812/21

В соответствии с распоряжением Комитета имущественных отношений Санкт-Петербурга от 31.07.2019 № 127-р «О проведении аукционов на право заключения договоров аренды объектов нежилого фонда, находящихся в государственной собственности Санкт-Петербурга»:

1. Провести торги в форме аукциона на право заключения договора аренды объекта нежилого фонда (далее – Аукцион), находящегося в государственной собственности Санкт-Петербурга (далее – Объект), среди субъектов малого и среднего предпринимательства в Санкт-Петербурге и организаций, образующих инфраструктуру поддержки малого и среднего предпринимательства в Санкт-Петербурге, расположенного по адресу: Санкт-Петербург, Моховая ул., д. 22, лит. А, пом. 1-Н.

Район Санкт-Петербурга: Центральный  
Кадастровый номер: 78:31:0001194:2521

Этаж: 1

Общая площадь: 144,3 кв. м

Входы: 2 отдельных со двора

Элементы благоустройства: электроснабжение, водоснабжение, отопление, канализация

Целевое назначение: нежилое

2. Санкт-Петербургскому государственному казенному учреждению «Имущество Санкт-Петербурга» обеспечить организацию Аукциона.

3. Проведение Аукциона осуществляется в электронной форме.

4. Установить, что:

4.1. Договор аренды Объекта заключается на 10 лет.

4.2. Начальная цена составляет 1 089 439,44 (один миллион восемьдесят девять тысяч четыреста тридцать девять рублей 44 копейки)

5. Ограничения, обременения в отношении Объекта, определяемые в соответствии с заключениями уполномоченных исполнительных органов государственной власти и сведениями из Единого государственного реестра недвижимости:

Объект расположен в здании, являющемся выявленным объектом культурного наследия.

6. Информация о наличии (отсутствии) перепланировок Объекта, не согласованных в установленном порядке: отсутствует.

7. Информация о наличии (отсутствии) технологического присоединения энергопринимающих устройств, необходимых для электроснабжения Объекта, к электрическим сетям: 3 кВт.

Заместитель  
председателя Комитета

А.В.Герман

ДОКУМЕНТ ПОДПИСАН  
ЭЛЕКТРОННОЙ ПОДПИСЬЮ

Сертификат 112B76000EACF99D47E1D10226E18966  
Владелец Герман Александр Викторович  
Действителен с 05.08.2020 по 05.08.2021

**РАСЧЕТ**арендной платы за нежилое помещение  
к договору аренды нежилого фонда

№ от г. по адресу:

191028, г. Санкт-Петербург, Моховая улица, д. 22, литера А, помещение № 1-Н

**1. СПРАВОЧНЫЕ ДАННЫЕ**

1.1. Наименование предприятия, арендующего данное помещение

1.2. Существующие ограничения на использование объекта

Офисное: нет Торговое: нет Промышленное: нет

1.3. Арендваемая площадь (м.кв.): 144.30

1.4. Занимаемые этажи: 1 этаж

Тех.этаж: нет;

1.5. Состояние помещения: нормальное

1.6. Вход в помещение: отдельный со двора

1.7. Тип здания: капитальное

1.8. Благоустройства: Водоснабжение: есть; Электроснабжение: есть;  
Отопление: есть; Канализация: есть;

1.9. Коэффициент социальной значимости арендатора: 1.00

1.10. Расположение:

Зона: 1

Координата X: 115 411 Координата Y: 95 123

**2. РАСЧЕТ АРЕНДНОЙ ПЛАТЫ****2.1. Расчетные коэффициенты**

Базовая ставка	5 862.500
Арендный	0.700
Местоположения	1.203
Площади	0.979
Занимаемых этажей	1.000
Состояния помещения	1.000
Входа в помещение	0.970
Типа здания	1.000
Элементов благоустройства	
- водоснабжения	1.000
- канализации	1.000
- отопления	1.000
- электричества	1.000
Ставка арендной платы в РУБ. за м.кв. в год (без льгот):	4 688.144
Ставка арендной платы в РУБ. за м.кв. в год:	4 688.144

Индекс изменения размеров ставки арендной платы 1.610407610

Наилучшее использование: Офис

Арендная плата при наилучшем использовании:

Без льгот:

В год: 1 089 439.44 руб. в квартал: 272 359.86 руб. в месяц: 90 786.62 руб.

Средняя стоимость 1 кв.м. в год: 7 549.82 руб.

Общая арендуемая площадь по договору: 144.30 (помещений: 1)

Количество объектов в расчете: 1

Арендная плата при наилучшем использовании:

Без льгот:

В год: 1 089 439.44 руб. в квартал: 272 359.86 руб. в месяц: 90 786.62 руб.

С учетом коэффициента социальной значимости:

В год: 1 089 439.44 руб. в квартал: 272 359.86 руб. в месяц: 90 786.62 руб.

Средняя стоимость 1 кв.м. в год: 7 549.82 руб.

Дата расчета: 18.03.2021 Исполнитель: 

Ченцова И.В.

## СПРАВКА ДЛЯ РАСЧЕТА АРЕНДНОЙ ПЛАТЫ

### 1. Сведения об объекте.

#### Адрес объекта:

Район	Центральный	Улица	Моховая улица	
Номер дома	22	Корпус	Литера	А

Описательный адрес (угловых и сквозных строений):

Моховая улица, дом 22; улица Пестеля, дом 12

#### Тип здания:

<input checked="" type="checkbox"/>	Капитальное
<input type="checkbox"/>	Капитальное деревянное

#### Тип объекта аренды:

<input type="checkbox"/>	здание	<input type="checkbox"/>	часть здания
<input type="checkbox"/>	сооружение	<input type="checkbox"/>	часть сооружения
<input checked="" type="checkbox"/>	помещение(я)	<input type="checkbox"/>	часть(и) помещения(й)

#### Номер объекта учета \*:

1-Н

#### Номер помещения(й) (части(ей)), сдаваемого(ых) в аренду \*\*:

1-Н

#### Занимаемые этажи:

<input checked="" type="checkbox"/>	1-й этаж
<input type="checkbox"/>	2-й этаж (с лифтом)
<input type="checkbox"/>	2-й этаж (без лифта)
<input type="checkbox"/>	Выше 2-го (с лифтом)
<input type="checkbox"/>	Выше 2-го (без лифта)
<input type="checkbox"/>	Подвал (с заглублением до 1.5 м включительно)
<input type="checkbox"/>	Подвал (с заглублением более 1.5 м)
<input type="checkbox"/>	Цоколь (с заглублением до 0.5 м включительно)
<input type="checkbox"/>	Цоколь (с заглублением более 0.5 м)

Технический этаж

#### Элементы благоустройства здания:

<input checked="" type="checkbox"/>	Электроснабжение
<input checked="" type="checkbox"/>	Водоснабжение
<input checked="" type="checkbox"/>	Отопление
<input checked="" type="checkbox"/>	Канализация

#### Элементы благоустройства объекта учета \*:

<input checked="" type="checkbox"/>	Электроснабжение
<input checked="" type="checkbox"/>	Водоснабжение
<input checked="" type="checkbox"/>	Отопление
<input checked="" type="checkbox"/>	Канализация

#### Элементы благоустройства объекта аренды \*\*::

<input checked="" type="checkbox"/>	Электроснабжение	<input checked="" type="checkbox"/>	Водоснабжение
<input checked="" type="checkbox"/>	Отопление	<input checked="" type="checkbox"/>	Канализация

#### Входы в помещение:

Входы в помещение:	Количество:	Номера по ситуационному плану:
С улицы отдельных:		
С улицы общих:		
Со двора отдельных:	2	3,4
Со двора общих:		
Через проходную:		

#### Общая площадь здания (кв. м):

(заполняется при учете ПОН)

#### Общая площадь объекта учета (кв. м):

144.3

#### Общая площадь помещения(й) (части(ей)), сдаваемого в аренду на занимаемом этаже (кв.м):

144.3    1-Н

#### Коэффициент потребительских качеств \*\*\*:

#### Общая площадь помещения(й) (части(ей)), сдаваемого(ых) в аренду на занимаемом этаже, с учетом коэффициента потребительских качеств \*\*\*(кв. м):

#### Общая площадь объекта аренды (кв.м):

144.3

**Примечание:** Справка изготовлена на основании выписки из ЕГРН от 28.01.2021 № КУВИ-002/2021-3082686

Общая площадь объекта учета по сведениям Единого государственного реестра недвижимости: 144.3 кв.м

В 2012 году в филиал ФГБУ «ФКП Росреестра» по Санкт-Петербургу сведения о помещении были переданы для включения в Государственный кадастр недвижимости (с 01.01.2017 - Единый государственный реестр недвижимости) – верно/не верно (не нужно зачеркнуть)

Сведения о перепланировке и т.д.

\* не заполняется при учете первичного объекта недвижимости

\*\* не заполняется, если объектом аренды является здание, сооружение

\*\*\* не заполняется, если объект аренды соответствует объекту учета

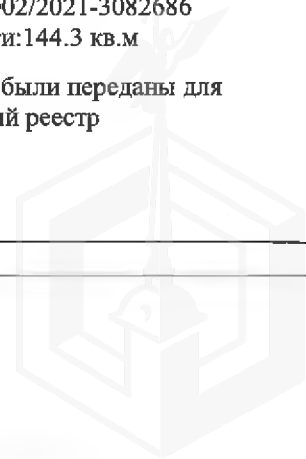

## 2. Схема расположения входов.

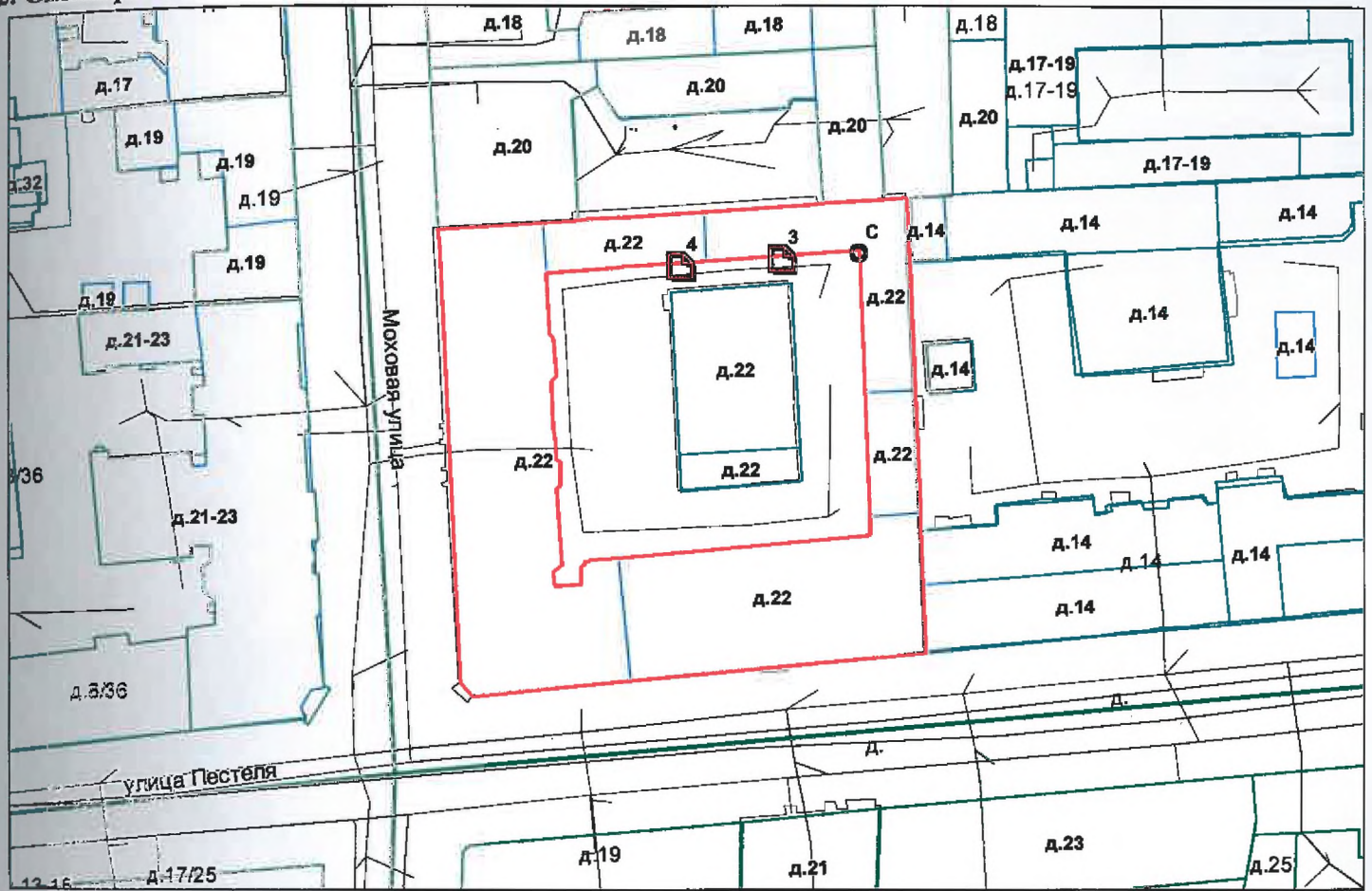

— границы строения

Дополнительные сведения о строении: \_\_\_\_\_

## 3. Веломость координат центров входов.

№ вх.	Характерная точка	№ вх.	Координаты центра входа		Примечание
			X, м	Y, м	
1	С	3	115427.16	95124.83	
2	С	4	115411.81	95123.74	

Исполнитель: Дьяконова Д.В.

Начальник ПИБ Центральное  
департамент кадастровой  
деятельности:

Дата: 15 февраля 2021 года



В.Б.Митичева

Район:

Центральный



Выписка из Единого государственного реестра недвижимости об объекте недвижимости

Сведения о характеристиках объекта недвижимости

На основании запроса от 22.01.2021, поступившего на рассмотрение 22.01.2021, сообщаем, что согласно записям Единого государственного реестра недвижимости:

Раздел 1 Лист 1

Помещение			
вид объекта недвижимости			
Лист №1	Раздел 1	Всего листов раздела 1: 2	Всего разделов: 3
		Всего листов выписки: 5	
28 января 2021г. № КУВИ-002/2021-3082686			
Кадастровый номер:		78:31:0001194:2521	
Номер кадастрового квартала:		78:31:0001194	
Дата присвоения кадастрового номера:		09.01.2013	
Ранее присвоенный государственный учетный номер:		Кадастровый номер 78:31:1194:0:2:3	
Адрес:		Санкт-Петербург, ул. Моховая, д. 22, литера. А, пом. 1-Н	
Площадь, м2:		144.3	
Назначение:		Нежилое помещение	
Наименование:		Нежилое помещение	
Номер, тип этажа, на котором расположено помещение, машино-место		Этаж №1	
Вид жилого помещения:		данные отсутствуют	
Кадастровая стоимость, руб.:		15185189.56	
Кадастровые номера иных объектов недвижимости, в пределах которых расположен объект недвижимости:		78:31:0001194:2014	
Кадастровые номера объектов недвижимости, из которых образован объект недвижимости:		данные отсутствуют	
Кадастровые номера образованных объектов недвижимости:		данные отсутствуют	
Сведения о включении объекта недвижимости в состав предприятия как имущественного комплекса:		данные отсутствуют	
Сведения о включении объекта недвижимости в состав единого недвижимого комплекса:		данные отсутствуют	
Виды разрешенного использования:		данные отсутствуют	
Сведения о включении объекта недвижимости в реестр объектов культурного наследия:		данные отсутствуют	
Сведения о кадастровом инженере:		данные отсутствуют	

полное наименование должности	подпись	инициалы, фамилия
-------------------------------	---------	-------------------

М.П.

Помещение			
вид объекта недвижимости			
Лист №2 Раздел 1	Всего листов раздела 1: 2	Всего разделов: 3	Всего листов выписки: 5
28 января 2021г. № КУВИ-002/2021-3082686			
Кадастровый номер:		78:31:0001194:2521	
Сведения об отнесении жилого помещения к определенному виду жилых помещений специализированного жилищного фонда, к жилым помещениям наемного дома социального использования или наемного дома коммерческого использования:		данные отсутствуют	
Статус записи об объекте недвижимости:		Сведения об объекте недвижимости имеют статус "актуальные, ранее учтенные"	
Особые отметки:		Сведения, необходимые для заполнения раздела: 9 - Сведения о части (частях) помещения, отсутствуют.	
Получатель выписки:		Ченцова Ирина Валерьевна (представитель заявителя), Заявитель: САНКТ-ПЕТЕРБУРГСКОЕ ГОСУДАРСТВЕННОЕ КАЗЕННОЕ УЧРЕЖДЕНИЕ "ИМУЩЕСТВО САНКТ-ПЕТЕРБУРГА"	

полное наименование должности	подпись	инициалы, фамилия

М.П.

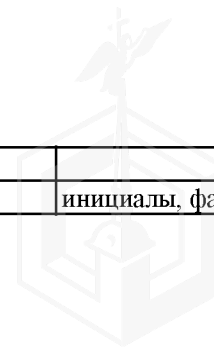

## Выписка из Единого государственного реестра недвижимости об объекте недвижимости

## Сведения о зарегистрированных правах

Помещение			
вид объекта недвижимости			
Лист №1 Раздел 2		Всего листов раздела 2: 2	
		Всего разделов: 3	
Всего листов выписки: 5			
28 января 2021г. № КУВИ-002/2021-3082686			
Кадастровый номер:		78:31:0001194:2521	
1	Правообладатель (правообладатели):	1.1	Санкт-Петербург
2	Вид, номер и дата государственной регистрации права:	2.1	Собственность 61923.1 07.12.1998 00:00:00
3	Ограничение прав и обременение объекта недвижимости:	не зарегистрировано	
3	Ограничение прав и обременение объекта недвижимости:		
3.1	вид:	Прочие ограничения прав и обременения объекта недвижимости	
	дата государственной регистрации:	17.08.2017 15:12:26	
	номер государственной регистрации:	78:31:0001194:2521-78/042/2017-10	
	срок, на который установлено ограничение прав и обременение объекта недвижимости:	данные отсутствуют	
	лицо, в пользу которого установлено ограничение прав и обременение объекта недвижимости:	публичный	
	основание государственной регистрации:	Приказ КГИОП "Об утверждении Списка вновь выявленных объектов, представляющих историческую, научную, художественную или иную культурную ценность", № 15, Выдан 20.02.2001	
4	Договоры участия в долевом строительстве:	не зарегистрировано	
5	Заявленные в судебном порядке права требования:	данные отсутствуют	
6	Сведения о возражении в отношении зарегистрированного права:	данные отсутствуют	
7	Сведения о наличии решения об изъятии объекта недвижимости для государственных и муниципальных нужд:	данные отсутствуют	
8	Сведения о невозможности государственной регистрации без личного участия правообладателя или его законного представителя:	данные отсутствуют	
9	Правопритязания и сведения о наличии поступивших, но не рассмотренных заявлений о проведении государственной регистрации права (перехода, прекращения права), ограничения права или обременения объекта недвижимости, сделки в отношении объекта недвижимости	отсутствуют	

полное наименование должности	подпись	инициалы, фамилия
-------------------------------	---------	-------------------

М.П.

Помещение			
вид объекта недвижимости			
Лист №2 Раздел 2	Всего листов раздела 2: 2	Всего разделов: 3	Всего листов выписки: 5
28 января 2021г. № КУВИ-002/2021-3082686			
Кадастровый номер:		78:31:0001194:2521	
10	Сведения об осуществлении государственной регистрации сделки, права, ограничения права без необходимого в силу закона согласия третьего лица, органа:	данные отсутствуют	

полное наименование должности	подпись	инициалы, фамилия

М.П.

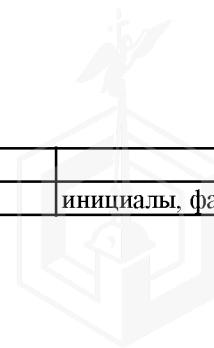



Выписка из Единого государственного реестра недвижимости об объекте недвижимости  
 План расположения помещения, машино-места на этаже (плане этажа)

Помещение			
вид объекта недвижимости			

Лист №1 Раздел 8	Всего листов раздела 8: 1	Всего разделов: 3	Всего листов выписки: 5
------------------	---------------------------	-------------------	-------------------------

28 января 2021г. № КУВИ-002/2021-3082686

Кадастровый номер: 78:31:0001194:2521

Кадастровый номер: 78:31:0001194:2521	Номер этажа (этажей): 1
--	----------------------------

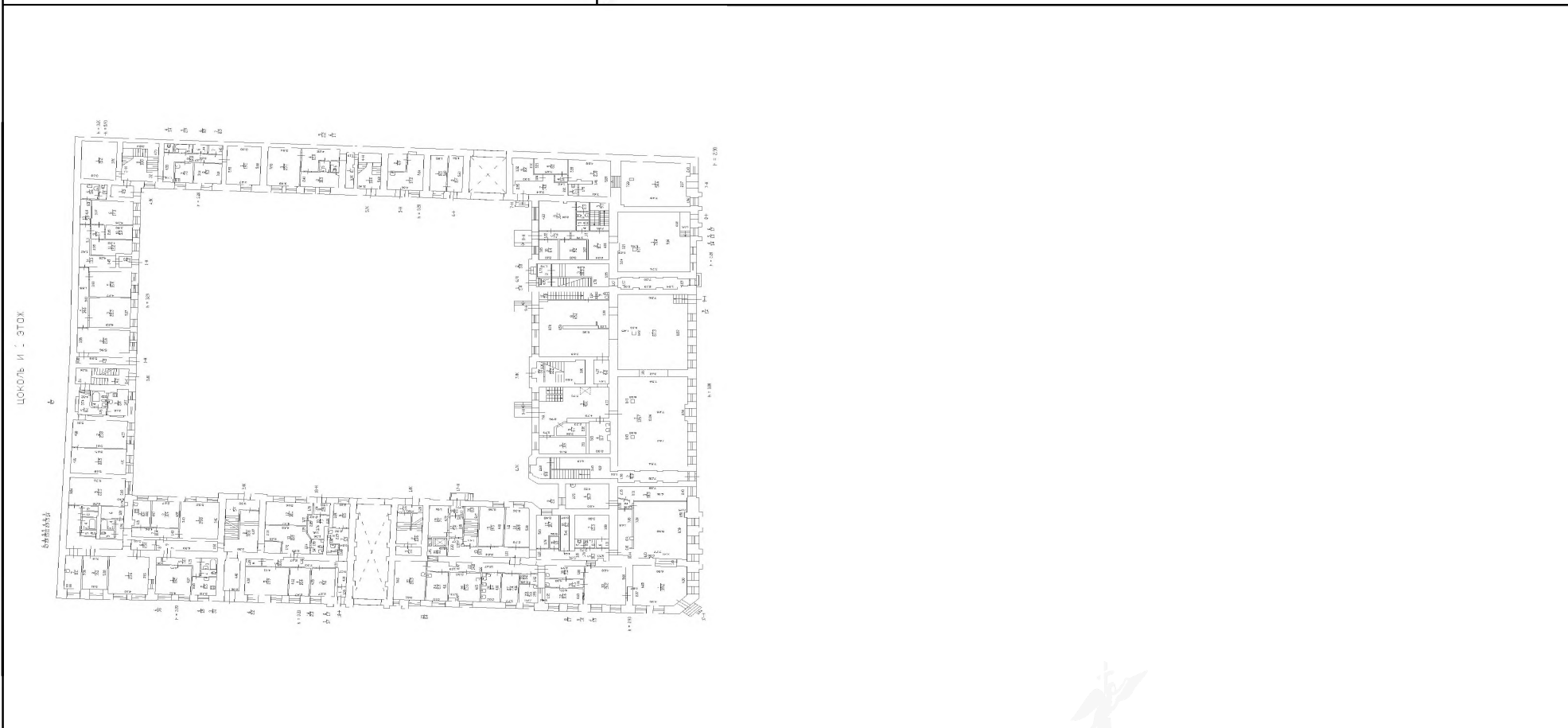

Масштаб 1:	Условные обозначения:		
------------	-----------------------	--	--

полное наименование должности	подпись	инициалы, фамилия
-------------------------------	---------	-------------------

М.П.

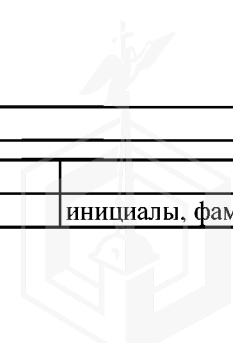



ПАО "Ленэнерго"  
ОСНОВАНО В 1991 ГОДУ

№ 106155

*Зубов*

**ПУБЛИЧНОЕ АКЦИОНЕРНОЕ ОБЩЕСТВО  
ЭНЕРГЕТИКИ И ЭЛЕКТРИФИКАЦИИ «ЛЕНЭНЕРГО»**

площадь Конституции, д. 1, Санкт-Петербург, 196247

тел.: 8 (800) 700-14-71, факс: 8 (812) 494-32-54, e-mail: office@lenenergo.ru, горячая линия: 8 (812) 494-31-71

**А К Т**

**об осуществлении технологического присоединения**

от "21" 06 2016 г.

Публичное акционерное общество энергетики и электрификации «Ленэнерго»,

(полное наименование сетевой организации)

именуемое в дальнейшем сетевой организацией, в лице

начальника Департамента технологического присоединения по СПб Тарараксина Леонида Вадимовича,

(должность, Ф.И.О. лица – представителя сетевой организации)

действующего на основании

доверенности № 399-15 от 07.10.2015г.,

(устава, доверенности, иных документов)

иной стороны, и

**Комитет имущественных отношений Санкт-Петербурга,**

(полное наименование заявителя – юридического лица, Ф.И.О. заявителя – физического лица)

именуемый в дальнейшем заявителем с другой стороны, вместе именуемые сторонами, оформили и подписали настоящий акт о нижеследующем.

Характеристики выполненного присоединения:

максимальная мощность: **3 (три) кВт**, с учетом опосредованно присоединенных энергопринимающих устройств субабонентов

Энергопринимающие устройства заявителя: **ВРУ объекта в совокупности с питающей, распределительной и групповой сетями**

№ объекта	Наименование объекта	Адрес объекта
I	Нежилое помещение	Санкт-Петербург, ул. Моховая, д. 22, лит. А, пом. 1Н



Перечень точек присоединения:

№ объекта	Точка присоединения	Источник питания (наименование питающих линий)	Описание точки присоединения	Уровень напряжения (кВ)	Максимальная мощность (кВт)	Категория надежности электроснабжения	Предельное значение коэффициента реактивной мощности (tg φ)	Устройства защиты, релейной защиты, противоаварийной и режимной автоматики
	РУ-0,38 кВ к/к 471 (через распределительную сеть дома)	ПС-119 (ТП 319, ф.119-1404)	Контактные соединения коммутационных аппаратов РУ-0,38 кВ кабельного киоска № 471 и кабельных наконечников кабельных линий 0,38 кВ, отходящих в сторону ГРЩ дома № 22, лит. А по Моховой ул. (через распределительную сеть дома)	0,38/0,22	3	3	0,35	

Приборы учета (измерительные комплексы):

№ объекта	Точка присоединения	Приборы учета			Измерительные трансформаторы тока				Измерительные трансформаторы напряжения			
		Место установки	Тип	Класс точности	Место установки	Тип	Коэффициент трансформации	Класс точности	Место установки	Тип	Коэффициент трансформации	Класс точности
1	-	-	-	-	-	-	-	-	-	-	-	-
В соответствии с актом допуска приборов учета в эксплуатацию № _____												

Стороны подтверждают, что технологическое присоединение энергопринимающих устройств (энергетических установок) к электрической сети сетевой организации выполнено в соответствии с правилами и нормами. Заявитель претензий по оказанию услуг к сетевой организации не имеет.

Подписи сторон:

Сетевая организация:  
ПАО «Ленэнерго»

Начальник Департамента технологического присоединения по СПб

Тарараксин Л.В.



Заявитель:  
КИО

Начальник Управления анализа  
Председатель  
Управления делами с субъектами недвижимости

*(Handwritten signature)*

Дов. от 21.02.2018

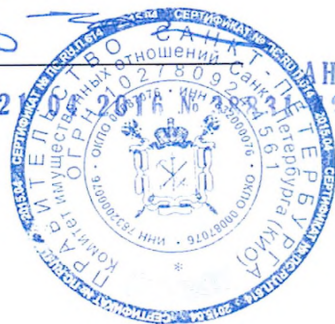

АН ЛУНЯК





ПРАВИТЕЛЬСТВО САНКТ-ПЕТЕРБУРГА  
КОМИТЕТ ПО КОНТРОЛЮ ЗА ИМУЩЕСТВОМ  
САНКТ-ПЕТЕРБУРГА

АКТ  
обследования объекта нежилого фонда

Санкт-Петербург

«26» февраля 2021 года

Обследование начато в «15» ч. «00» мин.  
Обследование окончено в «15» ч. «20» мин.

На основании приказа Комитета по контролю за имуществом Санкт-Петербурга от «25» февраля 2021 г. № 1639-ПЮ сотрудниками Управления контроля использования имущества центральных районов Санкт-Петербурга Комитета по контролю за имуществом Санкт-Петербурга: главным специалистом отдела контроля имущества Иудичевой Л.Ю., главным специалистом отдела контроля имущества Ефремовым Я.Д.

в присутствии: \_\_\_\_\_  
проведено обследование здания (части здания), помещения (части помещения), сооружения, прочих составляющих здания (сооружения), расположенного по адресу: **Санкт-Петербург, Моховая ул., д. 22, лит. А, пом. 1-Н (далее – Объект).**

**Кадастровый номер Объекта:** 78:31:0001194:2521.

**Реестровый номер Объекта (при наличии):** 0021К0809Н0001.

**Технические характеристики Объекта согласно информационным ресурсам и технической документации (при наличии):** площадь: 144,3 кв.м. Этаж: 1. Вход: 1 отдельный со двора. Элементы благоустройства: электроснабжение, теплоснабжение, водоснабжение; канализация.

**Статус объекта культурного наследия:** выявленный объект культурного наследия «Дом А.Х.Пеля».

**Основание пользования (при наличии):** отсутствует.

**В ходе обследования проводилось:** осмотр, фотофиксация.

**Обследование проводилось с использованием документов технического и кадастрового учета:** поэтажный план, размещенный в региональной информационной системе, содержащей сведения об объектах недвижимости и объектах землеустройства, «Геоинформационная система Санкт-Петербурга» (далее – План).

**В результате проведения обследования установлено:**

**Доступ:**



Обеспечен



Не обеспечен

									Е
--	--	--	--	--	--	--	--	--	---

**Объект:**

Используется

Не используется

**Состояние Объекта\*:**

Евростандарт

Удовлетворительное

Отличное

Неудовлетворительное

Нормальное

**Вид использования Объекта: -**

**Пользователь: -**

**Перепланировка/переустройство: -**

**Иные лица, использующие Объект: -**

**Подключение к сетям инженерного обеспечения (при наличии):**

электроснабжения \_\_\_\_\_

водоснабжения/водоотведения \_\_\_\_\_

(указывается основание подключения (при наличии)\*\*

(указывается основание подключения (при наличии)\*\*

газоснабжения \_\_\_\_\_

теплоснабжения \_\_\_\_\_

(указывается основание подключения(при наличии)\*\*

(указывается основание подключения(при наличии)\*\*

**Применение контрольно-кассовой техники на Объекте:**

применяется

не применяется

**Дополнительная информация:** в отношении Объекта зарегистрировано право государственной собственности Санкт-Петербурга от 07.12.1998 № 61923.1. Доступ на Объект обеспечен представителем ООО «Жилкомсервис № 1 Центрального района».

Согласно сведениям базы данных Комитета имущественных отношений Санкт-Петербурга ИТС «Аренда» Объект имеет 1 отдельный вход со двора. Согласно Плану Объект имеет 2 отдельных входа со двора. Фактическая планировка Объекта соответствует Плану.

**Выявленные нарушения: -**

**Приложение:**

Фототаблица

Копии документов технического учета

Иное: информация базы данных Комитета имущественных отношений Санкт-Петербурга ИТС «Аренда» на 1 л.

Главный специалист  
(должность лица, проводившего обследование)

(подпись)

Иудичева Л.Ю.  
(фамилия, имя, отчество)

Главный специалист  
(должность лица, проводившего обследование)

(подпись)

Ефремов Я.Д.  
(фамилия, имя отчество)

\* В соответствии с классификацией состояния объектов, указанных в постановлении Правительства Санкт Петербурга от 21.12.2005 № 1958 «О порядке определения базовых ставок и коэффициентов, применяемых при расчете арендной платы за объекты нежилого фонда, арендодателем которых является Санкт Петербурга»

\*\*Указывается на основании документов, представленных пользователем Объекта

\*\*\* Предоставляется по запросу заинтересованного лица

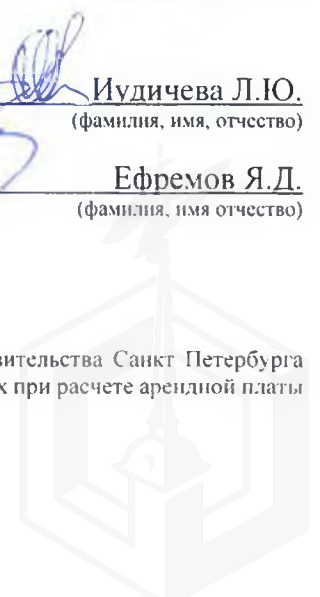

Приложение к Акту обследования от 26.02.2021  
в соответствии с Приказом от 25.02.2021  
№ 1639-ПО Адрес: Санкт-Петербург.  
Моховая ул., д. 22, лит. А, пом. 1-Н  
(далее – Объект).

### ФОТОТАБЛИЦА

Фото № 1	
Описание:	Адресный ориентир.
Фото № 2	
Описание:	Вход в Объект, отдельный со двора.

Главный специалист \_\_\_\_\_

Иудичева Л.Ю.

Главный специалист \_\_\_\_\_

Ефремов Я.Д.

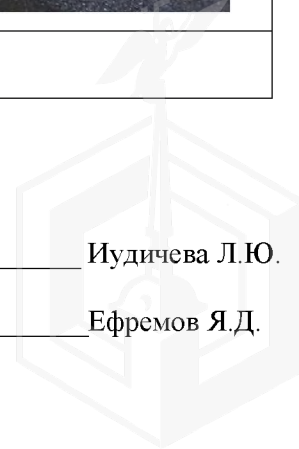



Описание:	Вход в Объект, отдельный со двора.
-----------	------------------------------------



Описание:	Ч.п. 4 Объекта.
-----------	-----------------

Главный специалист \_\_\_\_\_

Иудичева Л.Ю.

Главный специалист \_\_\_\_\_

Ефремов Я.Д.

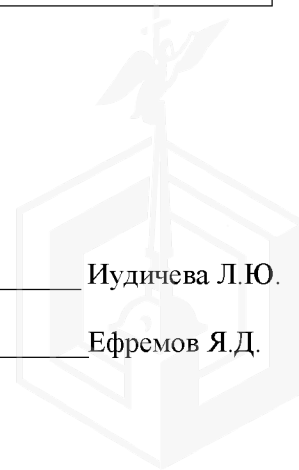

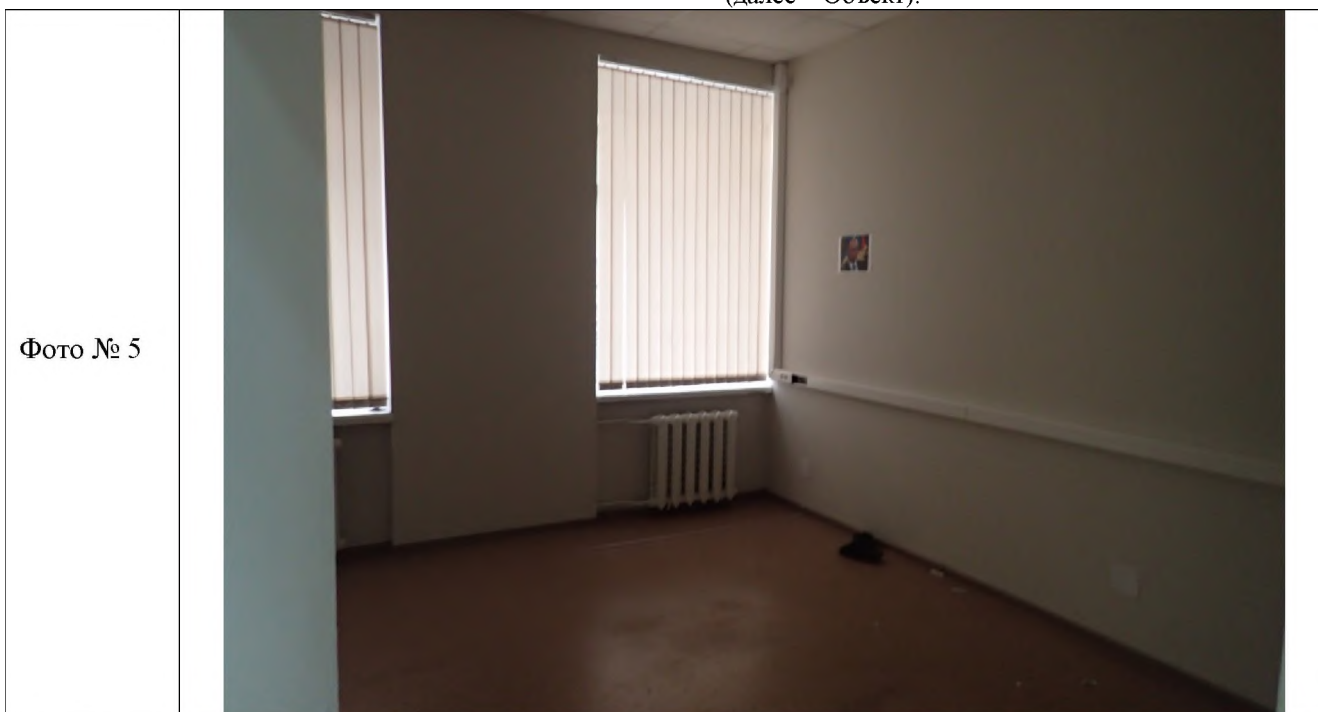

Описание: Ч.п. 3 Объекта.



Описание: Ч.п. 6, 7 Объекта.

Главный специалист \_\_\_\_\_ Иудичева Л.Ю.  
Главный специалист \_\_\_\_\_ Ефремов Я.Д.





Фото № 7	
Описание:	Ч.п. 5 Объекта.
Фото № 8	
Описание:	Ч.п. 8 Объекта.

Главный специалист \_\_\_\_\_ Иудичева Л.Ю.

Главный специалист \_\_\_\_\_ Ефремов Я.Д.

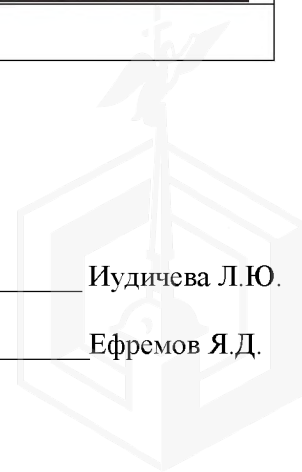
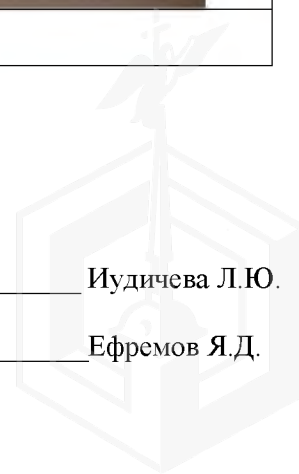



ПРАВИТЕЛЬСТВО САНКТ-ПЕТЕРБУРГА

КОМИТЕТ ПО ГОСУДАРСТВЕННОМУ  
КОНТРОЛЮ, ИСПОЛЬЗОВАНИЮ  
И ОХРАНЕ ПАМЯТНИКОВ ИСТОРИИ  
И КУЛЬТУРЫ

САНКТ-ПЕТЕРБУРГСКОЕ  
ГОСУДАРСТВЕННОЕ КАЗЕННОЕ  
УЧРЕЖДЕНИЕ  
"ЦЕНТР ИНФОРМАЦИОННОГО  
ОБЕСПЕЧЕНИЯ ОХРАНЫ ОБЪЕКТОВ  
КУЛЬТУРНОГО НАСЛЕДИЯ"  
(СПб ГКУ ЦИООКН)

ул. Зодчего Росси, д. 1-3, Санкт-Петербург, 191011  
тел. (812) 417-2232  
<http://ciookn.kgiop.gov.spb.ru>

Начальнику Управления приватизации  
и арендных отношений СПб ГКУ  
"Имущество Санкт-Петербурга"

Ворохобиной О.А.

**Штамп**

№ 07-410/21-0-0 от 25.01.2021

На № 04-07-900/21-0-0 от 25.01.2021

На Ваше обращение сообщаем, что объект по адресу: **191028, г. Санкт-Петербург, Моховая улица, дом 22, литера А** на основании **Приказа председателя КГИОП № 15 от 20.02.2001** относится к числу **выявленных объектов культурного наследия "Дом А.Х. Пеля"**.

Объект подлежит государственной охране и использованию в соответствии с Федеральным законом от 25.06.2002 № 73-ФЗ "Об объектах культурного наследия (памятниках истории и культуры) народов Российской Федерации", Законом Санкт-Петербурга от 12.07.2007 № 333-64 "Об охране объектов культурного наследия в Санкт-Петербурге", а также иными нормативными правовыми актами.

Начальник отдела информации об объектах  
культурного наследия и режимах зон охраны

Е.В. Коробкова

Петрова А.А.  
(812)417-43-46





**ПРАВИТЕЛЬСТВО САНКТ-ПЕТЕРБУРГА  
КОМИТЕТ ПО ГОСУДАРСТВЕННОМУ  
КОНТРОЛЮ, ИСПОЛЬЗОВАНИЮ  
И ОХРАНЕ ПАМЯТНИКОВ ИСТОРИИ  
И КУЛЬТУРЫ  
(КГИОП)**

пл. Ломоносова, д.1, Санкт-Петербург, 191023  
Тел. (812) 315-43-03, (812) 571-64-31, факс (812) 710-42-45  
e-mail: kgiop@gov.spb.ru  
http://www.gov.spb.ru

**№01-25-3079/21-0-1 от 19.02.2021**  
№

На № 04-07-2350/21-0-0 от 11.02.2021  
Пер. № 01-25-3079/21-0-0 от 11.02.2021

**Начальнику Управления приватизации  
и арендных отношений СПб ГКУ  
«Имущество Санкт-Петербурга»  
Комитета имущественных отношений  
Санкт-Петербурга**

**Ворохобиной О.А.**

**Уважаемая Ольга Анатольевна!**

В ответ на Ваше обращение Комитет по государственному контролю, использованию и охране памятников истории и культуры (далее – КГИОП) сообщает следующее.

Здание, расположенное по адресу: г. Санкт-Петербург, Моховая улица, дом 22, литера А, на основании приказа КГИОП от 20.02.2001 № 15 является выявленным объектом культурного наследия «Дом А.Х. Пеля » (далее – Объект).

В соответствии с Федеральным законом от 25.06.2002 № 73-ФЗ «Об объектах культурного наследия (памятниках истории и культуры) народов Российской Федерации» (далее – Федеральный закон) для выявленных объектов культурного наследия оформление охранного обязательства в настоящее время не предусмотрено, ранее на помещение 1-Н, являющееся частью Объекта, охранное обязательство КГИОП не заключалось.

Согласно пункту 9 статьи 16.1 Федерального закона собственник или иной законный владелец выявленного объекта культурного наследия обязан выполнять определенные пунктами 1-3 статьи 47.3 Федерального закона требования к содержанию и использованию выявленного объекта культурного наследия.

В соответствии с пунктом 10 статьи 48 Федерального закона договор, предусматривающий передачу права собственности на выявленный объект культурного наследия, прав владения и (или) пользования таким объектом, должен содержать в качестве существенного условия обязательство лица, у которого возникают права собственности, владения или пользования таким объектом по выполнению требований, установленных пунктами 1-3 статьи 47.3 Федерального закона в отношении такого объекта вне зависимости от наличия либо отсутствия охранного обязательства. В случае отсутствия в таком договоре указанного существенного условия сделка является ничтожной.

**Начальник Юридического управления –  
юрисконсульт КГИОП**

**Ж.Г. Трушина**

Исполнитель:  
Иванова Ю.А.  
312-76-20

**ДОКУМЕНТ ПОДПИСАН  
ЭЛЕКТРОННОЙ ПОДПИСЬЮ**

Сертификат 7F7BBF0092ABE28A4D1E3619127D4DEC  
Владелец Трушина Жанна Германовна  
Действителен с 03.04.2020 по 03.04.2021