

РАСЧЕТ
арендной платы за нежилое помещение
к договору аренды нежилого фонда

№ _____ от _____ г. по адресу:
197046, г.Санкт-Петербург, улица Чапаева, д. 2, литера Б, помещение N 14-Н

1. СПРАВОЧНЫЕ ДАННЫЕ

- 1.1. Наименование предприятия, арендующего данное помещение
1.2. Существующие ограничения на использование объекта
Офисное: нет Торговое: нет Промышленное: нет
1.3. Арендваемая площадь (м.кв.): 91.80
1.4. Занимаемые этажи: Цокольный этаж с загл. до 0,5 м.
Тех.этаж: нет;
1.5. Состояние помещения: нормальное
1.6. Вход в помещение: отдельный со двора
1.7. Тип здания: ЗДАНИЯ С КИРП.СТЕНАМИ ТОЛЩ.1.5-2.5КИРП.,ПЕРЖУБ...
1.8. Благоустройства: Водоснабжение: есть; Электроснабжение: есть;
Отопление: есть; Канализация: есть;
1.9. Коэффициент социальной значимости арендатора: 1.00
1.10. Расположение:
Зона: 1
Координата X: 114 620 Координата Y: 96 754

2. РАСЧЕТ АРЕНДНОЙ ПЛАТЫ

2.1. Расчетные коэффициенты

Базовая ставка	5 862.500
Арендный	0.700
Местоположения	1.123
Площади	1.004
Занимаемых этажей	1.000
Состояния помещения	1.000
Входа в помещение	0.970
Типа здания	1.000
Элементов благоустройства	
- водоснабжения	1.000
- канализации	1.000
- отопления	1.000
- электричества	1.000
Ставка арендной платы в РУБ. за м.кв. в год (без льгот):	4 488.137
Ставка арендной платы в РУБ. за м.кв. в год:	4 488.137

Индекс изменения размеров ставки арендной платы 1.610407610
Наилучшее использование: Офис
Арендная плата при наилучшем использовании:
Без льгот:
В год: 663 505.60 руб. в квартал: 165 876.40 руб. в месяц: 55 292.13 руб.
Средняя стоимость 1 кв.м. в год: 7 227.73 руб.

Общая арендуемая площадь по договору: 91.80 (помещений: 1)

Количество объектов в расчете: 1

Арендная плата при наилучшем использовании:

Без льгот:

В год: 663 505.60 руб. в квартал: 165 876.40 руб. в месяц: 55 292.13 руб.

С учетом коэффициента социальной значимости:

В год: 663 505.60 руб. в квартал: 165 876.40 руб. в месяц: 55 292.13 руб.

Средняя стоимость 1 кв.м. в год: 7 227.73 руб.

Дата расчета: 01.06.2021 Исполнитель: Ваулина А.А.

Ваулина А.А.

СПРАВКА ДЛЯ РАСЧЕТА АРЕНДНОЙ ПЛАТЫ

1. Сведения об объекте.

Адрес объекта:

Район	Петроградский	Улица	улица Чапаева	
Номер дома	2	Корпус	Литера	Б

Описательный адрес (угловых и сквозных строений):

Тип здания:

Капитальное
 Капитальное деревянное

Тип объекта аренды:

<input type="checkbox"/> здание	<input type="checkbox"/> часть здания
<input type="checkbox"/> сооружение	<input type="checkbox"/> часть сооружения
<input checked="" type="checkbox"/> помещение(я)	<input type="checkbox"/> часть(и) помещения(й)

Номер объекта учета *:

14-Н

Номер помещения(й) (части(ей)), сдаваемого(ых) в аренду **::

14-Н

* Занимаемые этажи:

<input type="checkbox"/>	1-й этаж
<input type="checkbox"/>	2-й этаж (с лифтом)
<input type="checkbox"/>	2-й этаж (без лифта)
<input type="checkbox"/>	Выше 2-го (с лифтом)
<input type="checkbox"/>	Выше 2-го (без лифта)
<input type="checkbox"/>	Подвал (с заглублением до 1.5 м включительно)
<input type="checkbox"/>	Подвал (с заглублением более 1.5 м)
<input checked="" type="checkbox"/>	Цоколь (с заглублением до 0.5 м включительно)
<input type="checkbox"/>	Цоколь (с заглублением более 0.5 м)

Технический этаж

Элементы благоустройства здания:

<input checked="" type="checkbox"/>	Электроснабжение
<input checked="" type="checkbox"/>	Водоснабжение
<input checked="" type="checkbox"/>	Отопление
<input checked="" type="checkbox"/>	Канализация

Элементы благоустройства объекта учета *:

<input checked="" type="checkbox"/>	Электроснабжение
<input checked="" type="checkbox"/>	Водоснабжение
<input checked="" type="checkbox"/>	Отопление
<input checked="" type="checkbox"/>	Канализация

Элементы благоустройства объекта аренды **::

<input checked="" type="checkbox"/>	Электроснабжение	<input checked="" type="checkbox"/>	Водоснабжение
<input checked="" type="checkbox"/>	Отопление	<input checked="" type="checkbox"/>	Канализация

Входы в помещение:

Количество:

Номера по ситуационному плану:

С улицы отдельных:		
С улицы общих:		
Со двора отдельных:	1	16
Со двора общих:	2	14,17
Через проходную:		

Общая площадь здания (кв. м):

(заполняется при учете ПОН)

Общая площадь объекта учета (кв. м):

Общая площадь помещения(й) (части(ей)),
сдаваемого в аренду на занимаемом этаже (кв.м):

Коэффициент потребительских качеств ***:

Общая площадь помещения(й) (части(ей)), сдаваемого(ых) в
аренду на занимаемом этаже,

с учетом коэффициента потребительских качеств ***(кв. м):

Общая площадь объекта аренды (кв.м):

91.8	
91.8	14-Н
91.8	

Примечание:

Справка изготовлена по данным выписки из ЕГРН от 15.10.2020 № КУВИ-002/2020-29591060.

Общая площадь объекта учета по сведениям Единого государственного реестра недвижимости: 91.8 кв.м

В 2012 году в филиал ФГБУ «ФКП Росреестра» по Санкт-Петербургу сведения о помещении были переданы для включения в Государственный кадастр недвижимости (с 01.01.2017 - Единый государственный реестр недвижимости) – верно/не верно (не нужно зачеркнуть)

Сведения о перепланировке и т.д.

* не заполняется при учете первичного объекта недвижимости

** не заполняется, если объектом аренды является здание, сооружение

*** не заполняется, если объект аренды соответствует объекту учета

2. Схема расположения входов.

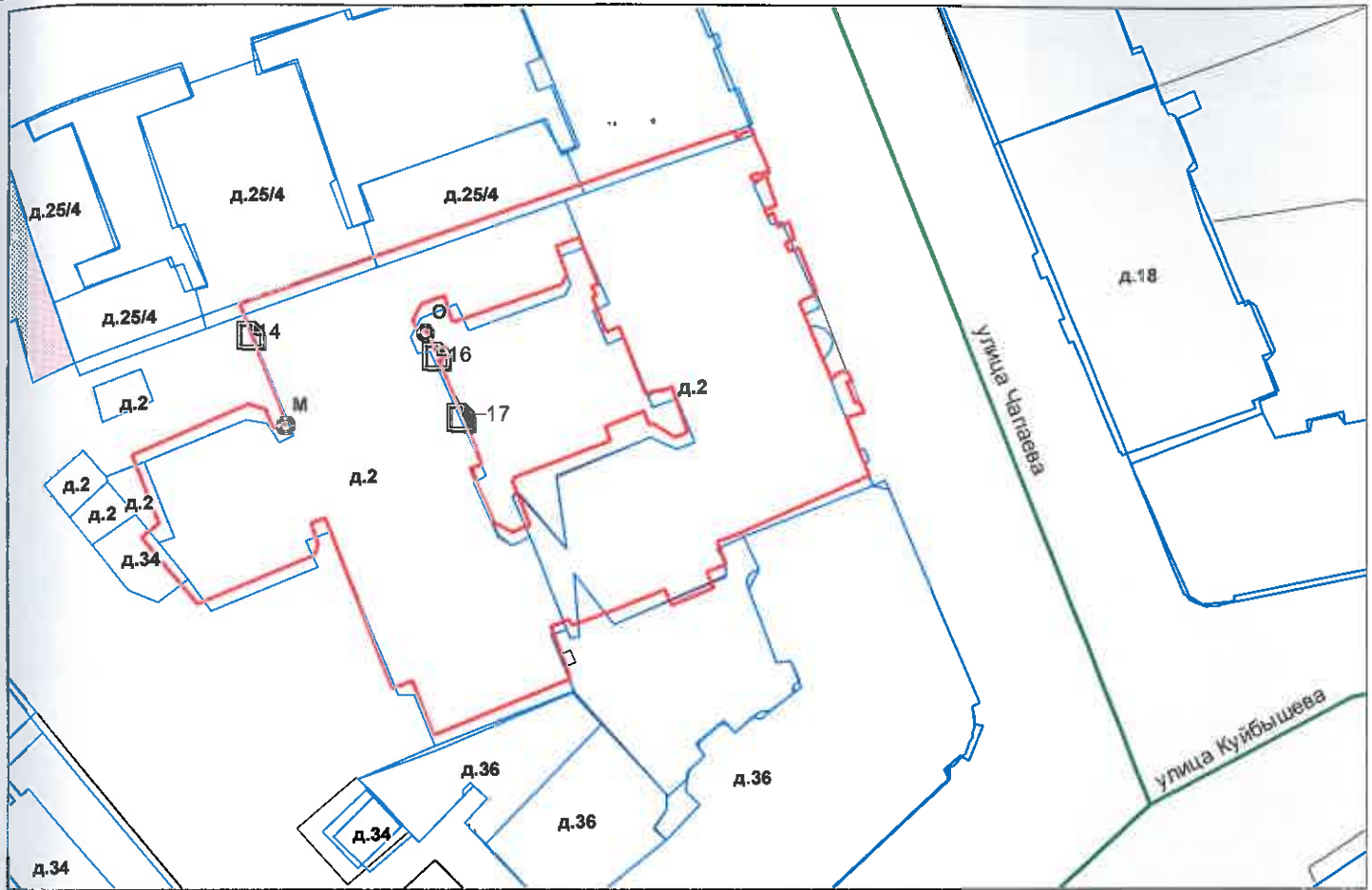

— - границы строения

Дополнительные сведения о строении: _____

3. Ведомость координат центров входов.

№ п/п	Характерная точка	№ вх.	Координаты центра входа		Примечание
			X, м	Y, м	
1	М	14	114602.56	96756.27	
2	О	16	114620.49	96754.26	
3	О	17	114622.90	96748.41	

Исполнитель: Попкова В.Н.
 Начальник ПИБ Центральное
 департамента кадастровой
 деятельности:
 Дата: 12 февраля 2021 года

Попкова
 В.Б.Митичева



Район: _____

Петроградский



Всего пронумеровано и
процуровано 2 листа(ов) 2021

Начальник ПИБ Центральное
департамент кадастровой
деятельности

 В.Б. Митичева



Выписка из Единого государственного реестра недвижимости об объекте недвижимости

Сведения о характеристиках объекта недвижимости

На основании запроса от 05.04.2021, поступившего на рассмотрение 05.04.2021, сообщаем, что согласно записям Единого государственного реестра недвижимости:

Раздел 1 Лист 1

Помещение			
вид объекта недвижимости			

Лист № 1 раздела 1	Всего листов раздела 1: 2	Всего разделов: 3	Всего листов выписки: 4
--------------------	---------------------------	-------------------	-------------------------

5 апреля 2021г. № КУВИ-002/2021-31613487	
Кадастровый номер:	78:07:0003010:2891
Номер кадастрового квартала:	78:07:0003010
Дата присвоения кадастрового номера:	14.09.2012

Ранее присвоенный государственный учетный номер:	Кадастровый номер 78:7:3010:6:124:4
Местоположение:	Санкт-Петербург, ул. Чапаева, д. 2, литера. Б, пом. 14-Н
Площадь:	91.8
Назначение:	Нежилое помещение
Наименование:	Помещение
Номер, тип этажа, на котором расположено помещение, машино-место	Цокольный этаж № цокольный
Вид жилого помещения:	данные отсутствуют
Кадастровая стоимость, руб.:	10416286.66
Кадастровые номера иных объектов недвижимости, в пределах которых расположен объект недвижимости:	78:07:0003010:2017
Кадастровые номера объектов недвижимости, из которых образован объект недвижимости:	данные отсутствуют
Кадастровые номера образованных объектов недвижимости:	данные отсутствуют
Сведения о включении объекта недвижимости в состав предприятия как имущественного комплекса:	данные отсутствуют
Сведения о включении объекта недвижимости в состав единого недвижимого комплекса:	данные отсутствуют
Виды разрешенного использования:	данные отсутствуют
Сведения о включении объекта недвижимости в реестр объектов культурного наследия:	данные отсутствуют
Сведения о кадастровом инженерере:	данные отсутствуют

полное наименование должности	подпись	инициалы, фамилия
-------------------------------	---------	-------------------

М.П.

Помещение			
вид объекта недвижимости			
Лист № 2 раздела 1	Всего листов раздела 1: 2	Всего разделов: 3	Всего листов выписки: 4
5 апреля 2021г. № КУВИ-002/2021-31613487			
Кадастровый номер:		78:07:0003010:2891	
Сведения об отнесении жилого помещения к определенному виду жилых помещений специализированного жилищного фонда, к жилым помещениям наемного дома социального использования или наемного дома коммерческого использования:	данные отсутствуют		
Статус записи об объекте недвижимости:	Сведения об объекте недвижимости имеют статус "актуальные, ранее учтенные"		
Особые отметки:	Сведения, необходимые для заполнения раздела: 9 - Сведения о части (частях) помещения, отсутствуют.		
Получатель выписки:	Ваулина Анастасия Андреевна, действующий от имени заявителя - САНКТ-ПЕТЕРБУРГСКОЕ ГОСУДАРСТВЕННОЕ КАЗЕННОЕ УЧРЕЖДЕНИЕ "ИМУЩЕСТВО САНКТ-ПЕТЕРБУРГА" на основании документа:		

полное наименование должности	подпись	инициалы, фамилия

М.П.

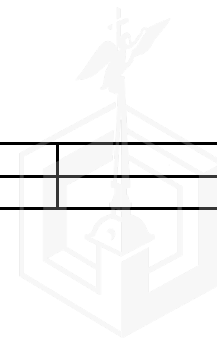

Выписка из Единого государственного реестра недвижимости об объекте недвижимости
Сведения о зарегистрированных правах

Помещение			
вид объекта недвижимости			

Лист № 1 раздела 2	Всего листов раздела 2: 1	Всего разделов: 3	Всего листов выписки: 4
--------------------	---------------------------	-------------------	-------------------------

5 апреля 2021г. № КУВИ-002/2021-31613487	
Кадастровый номер:	78:07:0003010:2891

1	Правообладатель (правообладатели):	1.1	Санкт-Петербург
2	Вид, номер, дата и время государственной регистрации права:	2.1	Собственность 1354199.1 07.12.2000 00:00:00
3	Сведения об осуществлении государственной регистрации сделки, права без необходимого в силу закона согласия третьего лица, органа:	3.1	данные отсутствуют
4	Ограничение прав и обременение объекта недвижимости:	не зарегистрировано	
5	Договоры участия в долевом строительстве:	не зарегистрировано	
6	Заявленные в судебном порядке права требования:	данные отсутствуют	
7	Сведения о возражении в отношении зарегистрированного права:	данные отсутствуют	
8	Сведения о наличии решения об изъятии объекта недвижимости для государственных и муниципальных нужд:	данные отсутствуют	
9	Сведения о невозможности государственной регистрации без личного участия правообладателя или его законного представителя:	данные отсутствуют	
10	Правопритязания и сведения о наличии поступивших, но не рассмотренных заявлений о проведении государственной регистрации права (перехода, прекращения права), ограничения права или обременения объекта недвижимости, сделки в отношении объекта недвижимости:	отсутствуют	

полное наименование должности	подпись	инициалы, фамилия
-------------------------------	---------	-------------------

М.П.

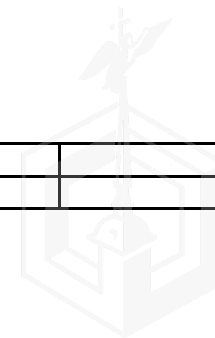

Выписка из Единого государственного реестра недвижимости об объекте недвижимости
 План расположения помещения, машино-места на этаже (плане этажа)

Помещение			
вид объекта недвижимости			
Лист № 1 раздела 8	Всего листов раздела 8: 1	Всего разделов: 3	Всего листов выписки: 4
5 апреля 2021г. № КУВИ-002/2021-31613487			
Кадастровый номер: 78:07:0003010:2891		Номер этажа (этажей): цокольный	

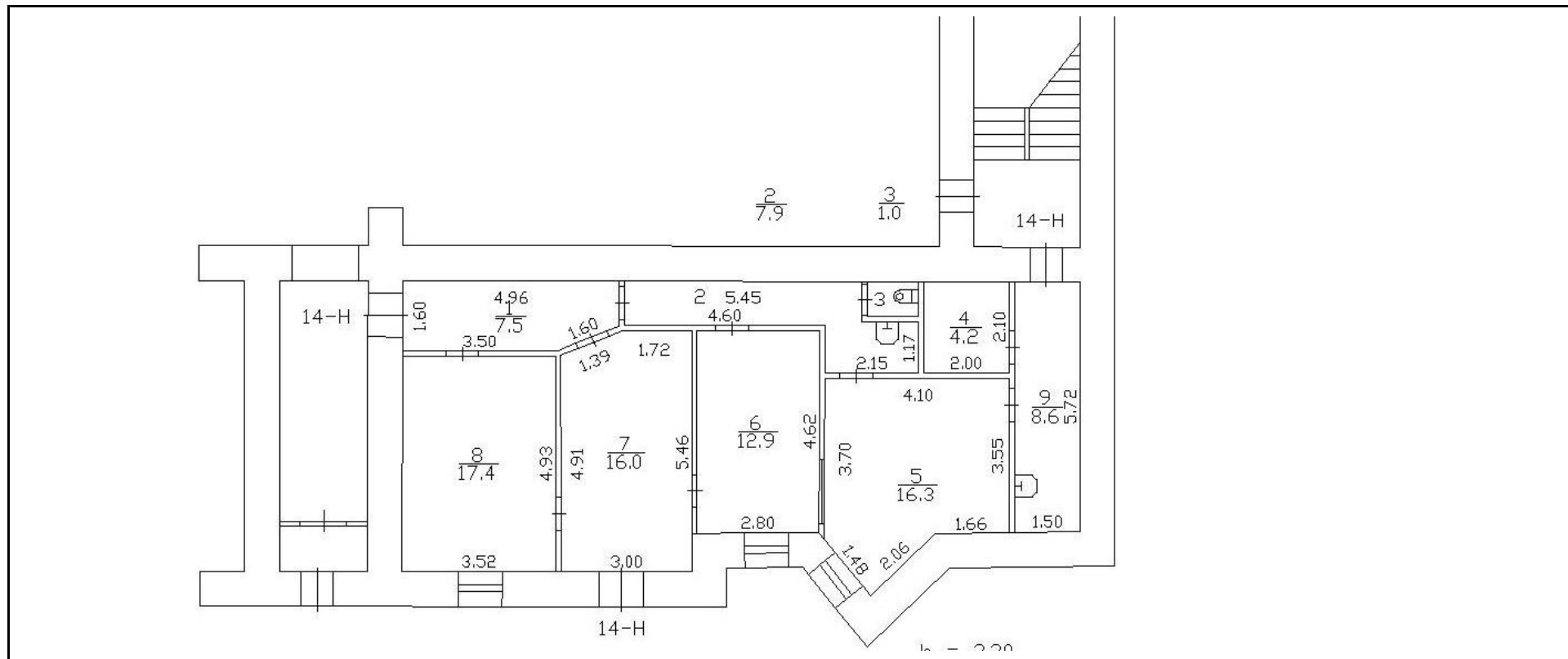

Масштаб 1

полное наименование должности	подпись	инициалы, фамилия

М.П.

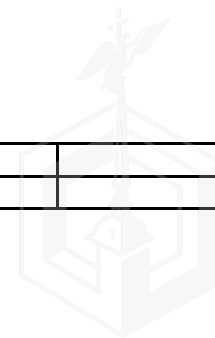



**ПУБЛИЧНОЕ АКЦИОНЕРНОЕ ОБЩЕСТВО
ЭНЕРГЕТИКИ И ЭЛЕКТРИФИКАЦИИ «ЛЕНЭНЕРГО»**

площадь Конституции, д. 1, Санкт-Петербург, 196247

тел.: 8 (800) 700-14-71, факс: 8 (812) 494-32-54, e-mail: office@lenenergo.ru, горячая линия: 8 (812) 494-31-71

№ 186657
Ушева

**А К Т
об осуществлении технологического присоединения**

№ 15-12586

от "29" 06 2016 г.

Публичное акционерное общество энергетики и электрификации «Ленэнерго»,

(полное наименование сетевой организации)

именуемое в дальнейшем сетевой организацией, в лице

Начальника департамента технологического присоединения по СПб Тарараксина Леонида Вадимовича,

(должность, Ф.И.О. лица – представителя сетевой организации)

действующего на основании

доверенности № 399-15 от 07.10.2015 г.

(устава, доверенности, иных документов)

с одной стороны, и

Комитет имущественных отношений Санкт-Петербурга,

(полное наименование заявителя – юридического лица, Ф.И.О. заявителя – физического лица)

именуемый в дальнейшем заявителем с другой стороны, вместе именуемые сторонами, оформили и подписали настоящий акт о нижеследующем.

Характеристики выполненного присоединения:

максимальная мощность: **3 (три) кВт**, с учетом опосредованно присоединенных энергопринимающих устройств субабонентов.

Энергопринимающие устройства заявителя: **ВРУ объекта в совокупности с питающей, распределительной и групповой сетями.**

№ объекта	Наименование объекта	Адрес объекта
1	нежилое помещение	г. Санкт-Петербург, ул. Чапаева, д. 2 , лит. Б, пом. 14Н



Перечень точек присоединения:

№ объекта	Точка присоединения	Источник питания (наименование питающих линий)	Описание точки присоединения	№ 186657 Ушева		Категория надежности электроснабжения	Предельное значение коэффициента реактивной мощности (tg φ)	Устройства защиты, релейной защиты, противоаварийной и режимной автоматики
				Уровень напряжения (кВ)	Максимальная мощность (кВт)			
1	РУ-0,38 кВ к/к 3330 (через распределительную сеть дома)	ПС-12 ф.12-16, ф.12-28 (РП 1970, КТПн 1692)	контактное соединение коммутационного аппарата РУ-0,38 кВ кабельного киоска №3330 и кабельных наконечников кабельной линии 0,38 кВ, отходящей в сторону ГРЩ дома №2 лит. Б по ул. Чапаева (через распределительную сеть дома)	0,38/ 0,22	3	3	0,35	-

Приборы учета (измерительные комплексы):

№ объекта	Точка присоединения	Приборы учета			Измерительные трансформаторы тока				Измерительные трансформаторы напряжения			
		Место установки	Тип	Класс точности	Место установки	Тип	Коэффициент трансформации	Класс точности	Место установки	Тип	Коэффициент трансформации	Класс точности
В соответствии с актом допуска прибора учета в эксплуатацию № _____												

Стороны подтверждают, что технологическое присоединение энергопринимающих устройств (энергетических установок) к электрической сети сетевой организации выполнено в соответствии с правилами и нормами. Заявитель претензий по оказанию услуг к сетевой организации не имеет.

Подписи сторон:

Сетевая организация:
ПАО «Ленэнерго»

Начальник департамента технологического присоединения по СПб

Тарараксин Л.В.



Заявитель:

Комитет имущественных отношений Санкт-Петербурга

Председатель Комитета

Начальник УПРАВЛЕНИЯ АНАЛИЗА СДЕЛОК С ОБЪЕКТАМИ НЕДВИЖИМОСТИ

Лудинова Ю.В.

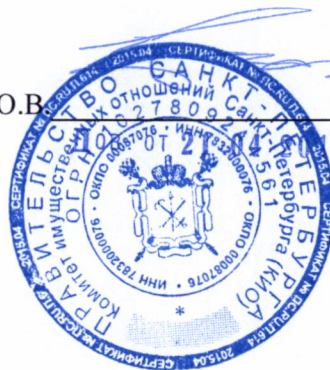

АН Луняк

№ 38831-42





ПРАВИТЕЛЬСТВО САНКТ-ПЕТЕРБУРГА
КОМИТЕТ ПО КОНТРОЛЮ ЗА ИМУЩЕСТВОМ
САНКТ-ПЕТЕРБУРГА

АКТ
обследования объекта нежилого фонда

Санкт-Петербург

«28» апреля 2021 года

Обследование начато в «14» ч. «00» мин.
Обследование окончено в «14» ч. «30» мин.

На основании приказа Комитета по контролю за имуществом Санкт-Петербурга от «28» апреля 2021 г. № 3669-ПО сотрудниками Комитета по контролю за имуществом Санкт-Петербурга Управления контроля использования имущества центральных районов Санкт-Петербурга: главным специалистом отдела контроля имущества Шафиковым А.Р.; ведущим специалистом отдела контроля имущества Тюкленковой Е.В.

в присутствии: _____

проведено обследование здания (части здания), помещения (части помещения), сооружения, прочих составляющих здания (сооружения), расположенного по адресу: Санкт-Петербург, ул. Чапаева, д. 2, лит. Б, пом. 14-Н (далее – Объект).

Кадастровый номер Объекта: 78:07:0003010:2891.

Реестровый номер Объекта (при наличии): 0016K0393H0003.

Технические характеристики Объекта согласно информационным ресурсам и технической документации (при наличии): площадь: 91,8 кв. м. Этаж: цокольный. Вход: 1 отдельный со двора, 2 общих со двора. Элементы благоустройства: электричество, отопление, водоснабжение, канализация.

Статус объекта культурного наследия: отсутствует.

Основание пользования (при наличии): отсутствует.

В ходе обследования проводилось: осмотр, фотофиксация.

Обследование проводилось с использованием документов технического и кадастрового учета: плана, предоставленного Санкт-Петербургским государственным казенным учреждением «Имущество Санкт-Петербурга» от 09.04.2021 № 04-07-6110/21-0-0 (вх. № 01-16-1935/20-13-0 от 09.04.2021) (далее – План).

В результате проведения обследования установлено:

Доступ:

Обеспечен

Не обеспечен

Объект:

Используется

Не используется

Состояние Объекта*:

Евростандарт

Удовлетворительное

Отличное

Неудовлетворительное

Нормальное

Вид использования Объекта: не используется.

Пользователь: отсутствует.

Перепланировка/переустройство: между ч.п. 2 и 4 оборудован дверной проем (фото 6).

Подключение к сетям инженерного обеспечения (при наличии):

электроснабжения _____

водоснабжения/водоотведения _____

(указывается основание подключения (при наличии))**

(указывается основание подключения (при наличии))**

газоснабжения _____

теплоснабжения _____

(указывается основание подключения(при наличии))**

(указывается основание подключения(при наличии))**

Применение контрольно-кассовой техники на Объекте:

применяется

не применяется

Дополнительная информация: на Объект зарегистрировано право государственной собственности Санкт-Петербурга от 07.12.2000 № 1354199.1. Доступ на Объект обеспечен представителем Санкт-Петербургского государственного казенного учреждения «Жилищное агентство Петроградского района Санкт-Петербурга».

Выявленные нарушения: несоответствие планировки Объекта Плану.

Приложение:

Фототаблица

Копии документов технического учета

Иное: сведения Росреестра на 1 л., скрин базы данных ИТС «Аренда» на 1 л.

(должность лица, проводившего обследование)

(подпись)

(фамилия, имя, отчество)

(должность лица, проводившего обследование)

(подпись)

(фамилия, имя, отчество)

(должность лица, присутствующего при проведении обследования)

(подпись)

(фамилия, имя, отчество)

Копия акта получена***

(ФИО, должность уполномоченного лица (при наличии документов, подтверждающих полномочия))

* В соответствии с классификацией состояния объектов, указанных в постановлении Правительства Санкт Петербурга от 21.12.2005 № 1958 «О порядке определения базовых ставок и коэффициентов, применяемых при расчете арендной платы за объекты нежилого фонда, арендодателем которых является Санкт Петербурга»



**Указывается на основании документов, представленных пользователем Объекта

*** Предоставляется по запросу заинтересованного лица



Приложение к Акту обследования от 28.04.2021
в соответствии с Приказом от 28.04.2021
№ 3669-ПО Адрес: Санкт-Петербург,
ул. Чапаева, д. 2, лит. Б, пом. 14-Н

ФОТОТАБЛИЦА

Фото № 1	
Описание:	Адресный ориентир.
Фото № 2	
Описание:	Вид на общий вход в Объект.

Главный специалист _____

Шафиков А.Р.

Ведущий специалист _____

Тюкленкова Е.В.

Фото № 3

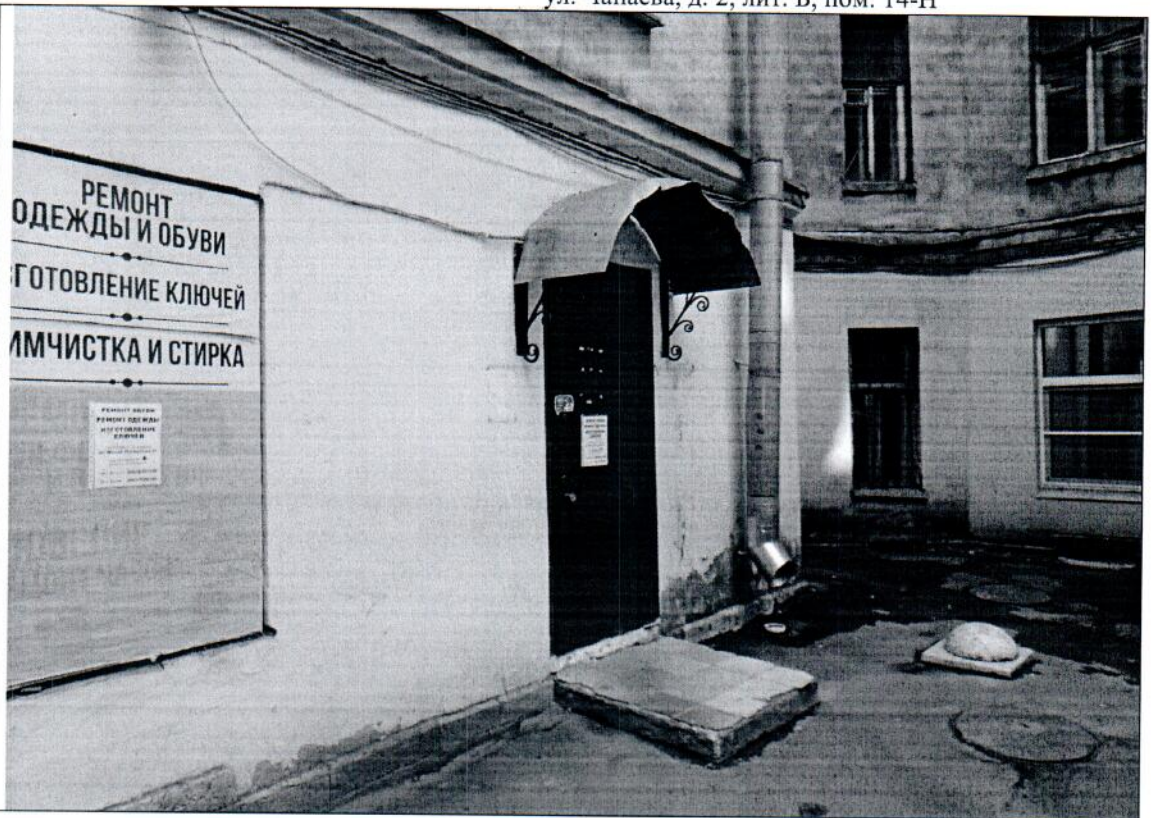

Описание:

Вид на отдельный вход в Объект.

Фото № 4

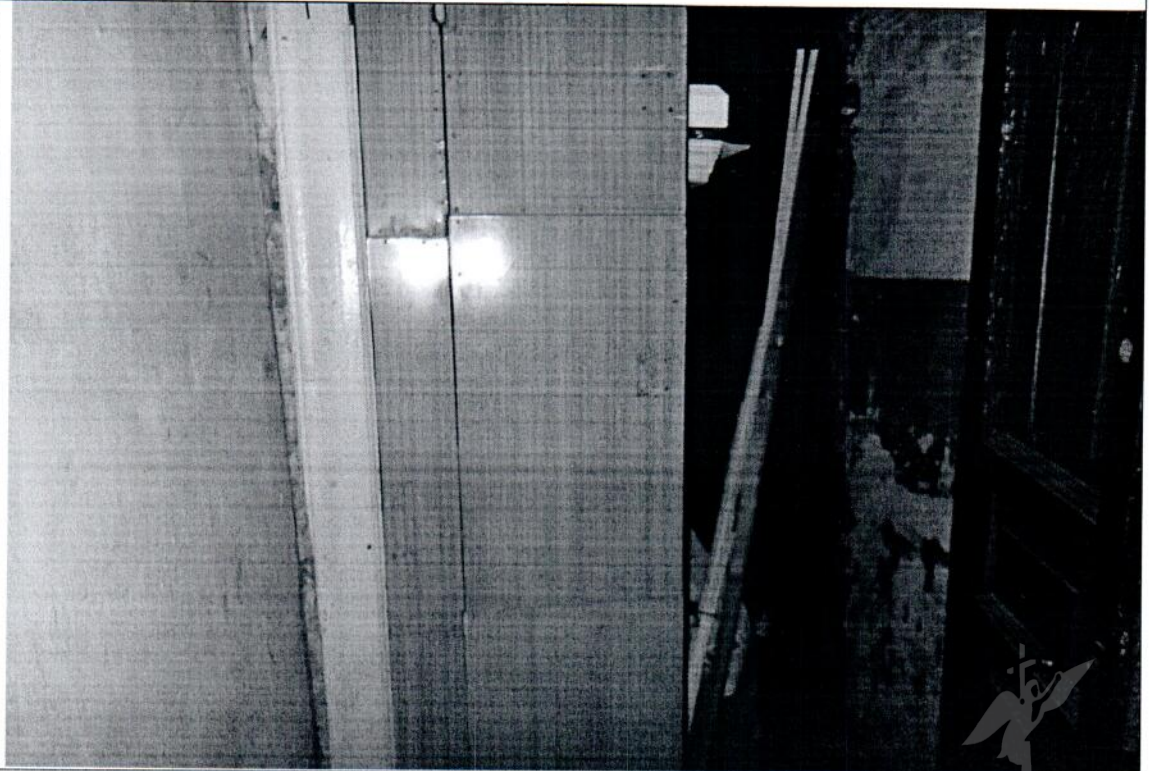

Описание:

Вид на общий вход в Объект.

Главный специалист _____

Шафиков А.Р.

Ведущий специалист _____

Тюкленкова Е.В.

Фото № 5



Описание:

Ч.п. 1

Фото № 6



Описание:

между ч.п. 2 и 4 оборудован дверной проем

Главный специалист _____

Шафиков А.Р.

Ведущий специалист _____

Тюкленкова Е.В.

Фото № 7

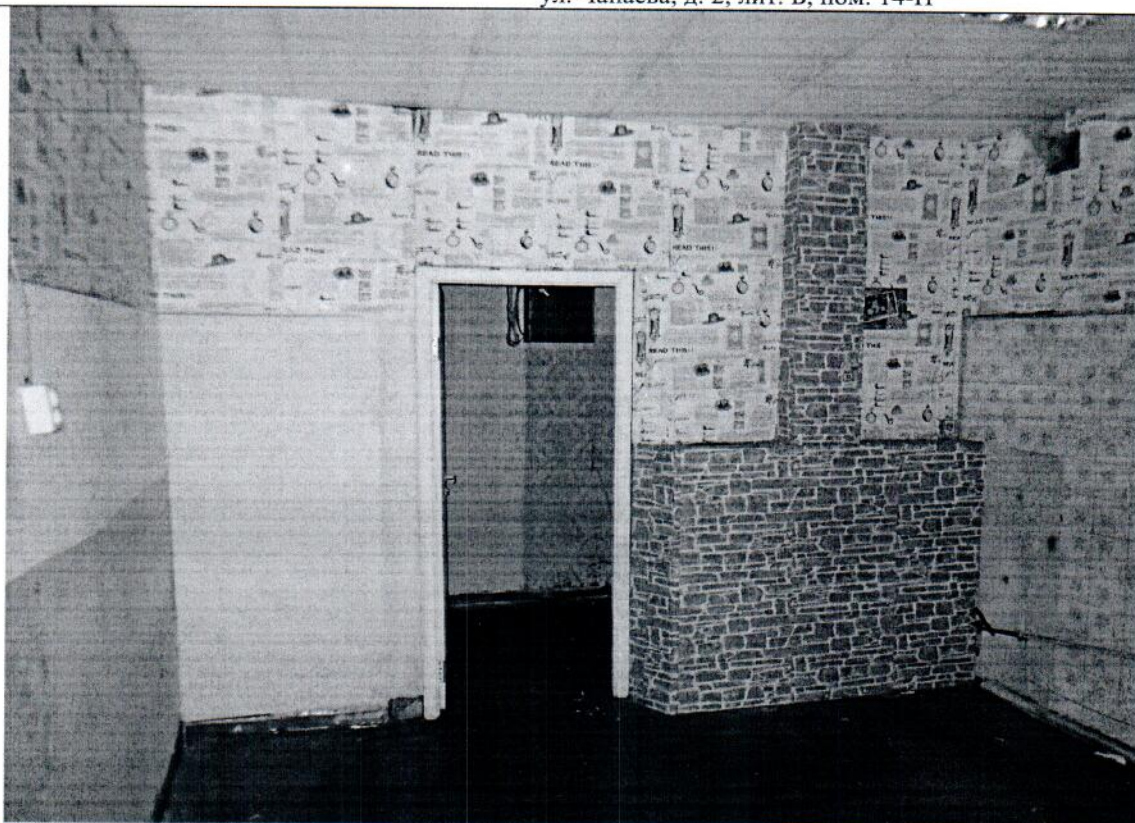

Описание:

Ч.п. 5

Фото № 8

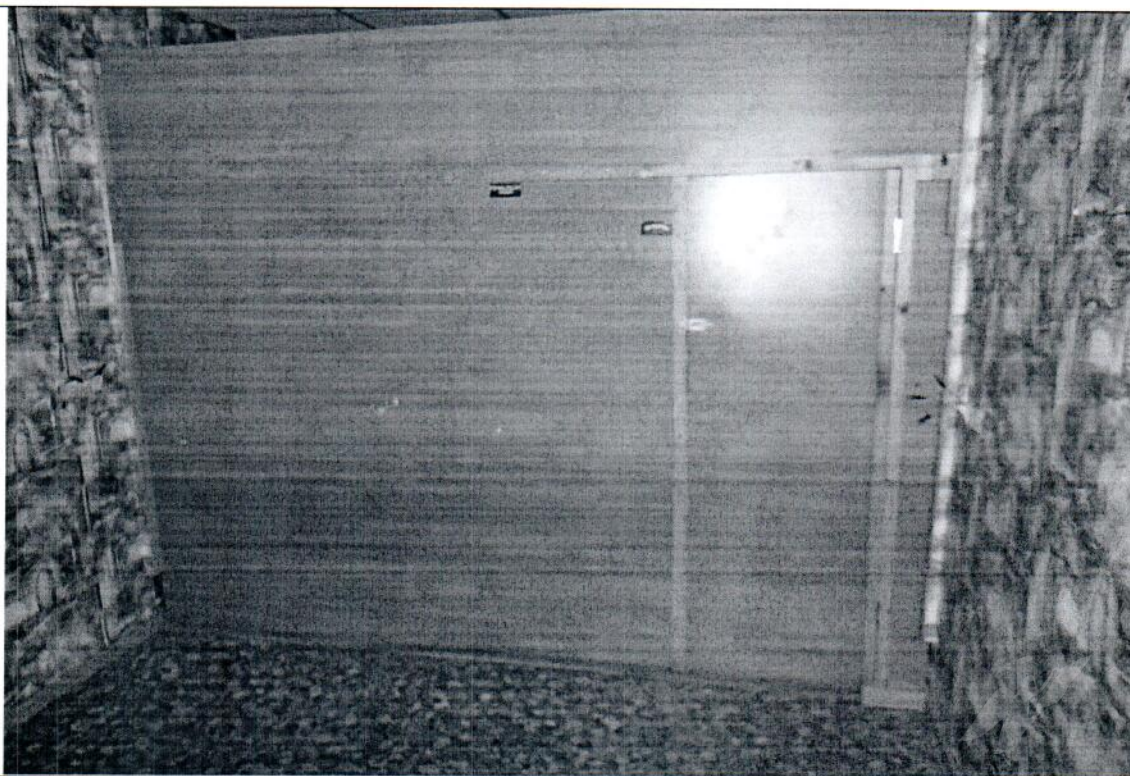

Описание:

Ч.п. 6

Главный специалист _____

Ведущий специалист _____

Шафиков А.Р.

Тюкленкова Е.В.

Выписка из Единого государственного реестра недвижимости об объекте недвижимости
План расположения помещения, машино-места на этаже (плане этажа)

Помещение	
ВИД ОБЪЕКТА НЕДВИЖИМОСТИ	
Лист № 1 раздела 8	Всего листов раздела 8: 1
Всего листов выписки: 4	Всего разделов: 3
5 апреля 2021г. № КУВИ-002/2021-31613487	
Кадастровый номер: 78:07:0003010:2891	
Номер этажа (этажей): покоевый	

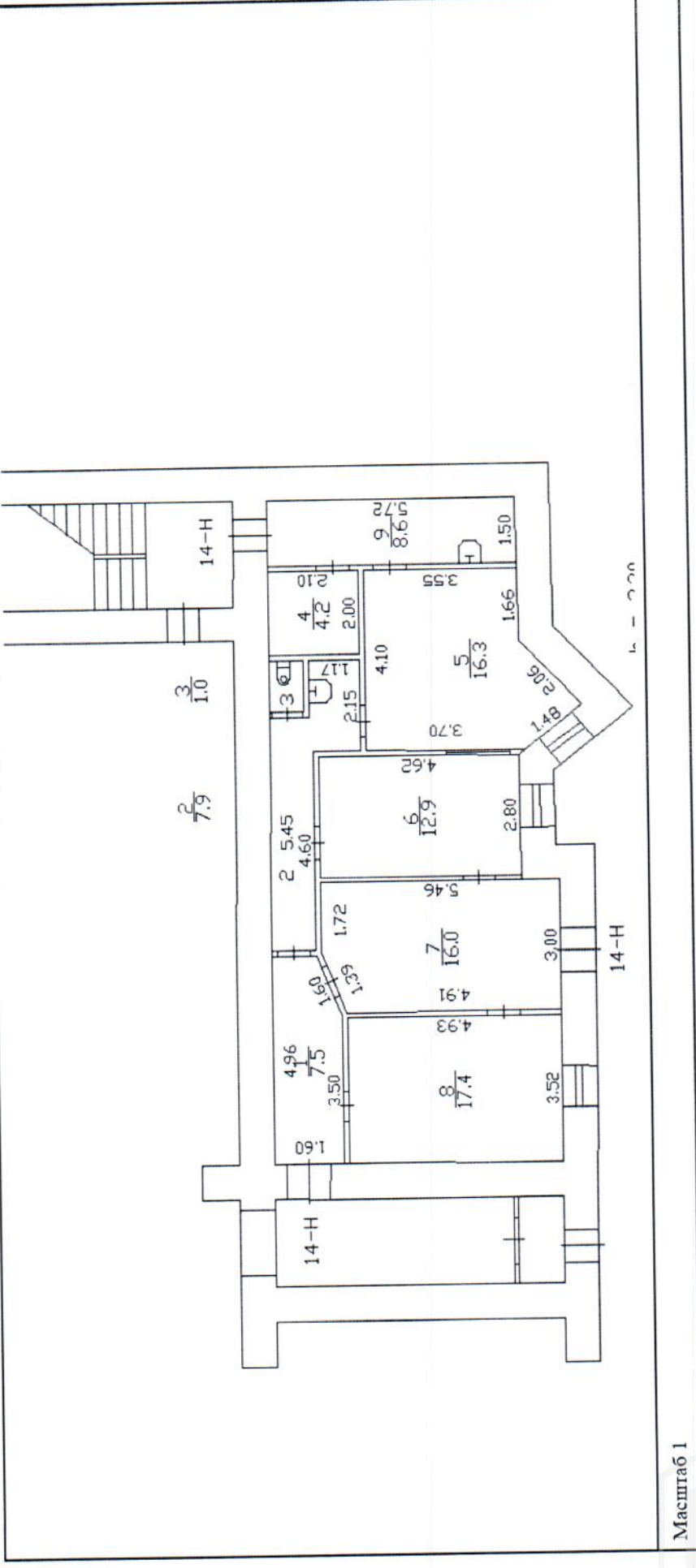

Масштаб 1

полное наименование должности	подпись	инициалы, фамилия

М.П.

Помещение	
Вид объекта недвижимости	
Лист № 1 раздела 2	Всего листов раздела 2: 1
Всего листов выписки: 4	Всего разделов: 3
5 апреля 2021г. № КУВН-002/2021-31613487	Всего листов выписки: 4
Кадастровый номер:	78:07:0003010:2891

1	Правообладатель (правообладатели):	1.1	Санкт-Петербург
2	Вид, номер, дата и время государственной регистрации права:	2.1	Собственность 1354199.1 07.12.2000 00:00:00
3	Сведения об осуществлении государственной регистрации сделки, права без необходимого в силу закона согласия третьего лица, органа:	3.1	Данные отсутствуют
4	Ограничение прав и обременение объекта недвижимости:		не зарегистрировано
5	Договоры участия в долевом строительстве:		не зарегистрировано
6	Заявленные в судебном порядке права требования:		данные отсутствуют
7	Сведения о возражении в отношении зарегистрированного права:		данные отсутствуют
8	Сведения о наличии решения об изъятии объекта недвижимости для государственных и муниципальных нужд:		данные отсутствуют
9	Сведения о невозможности государственной регистрации без личного участия правообладателя или его законного представителя:		данные отсутствуют
10	Правопривлечения и сведения о наличии поступивших, но не рассмотренных заявлений о проведении государственной регистрации права (перехода, прекращения права), ограничения права или обременения объекта недвижимости, сделки в отношении объекта недвижимости:		отсутствуют

Полное наименование должности	Подпись	Инициалы, фамилия
	М.П.	

Выписка из Единого государственного реестра недвижимости об объекте недвижимости

Сведения о характеристиках объекта недвижимости

На основании запроса от 05.04.2021, поступившего на рассмотрение 05.04.2021, сообщаем, что согласно записям Единого государственного реестра недвижимости:

Раздел 1 Лист 1

Помещение	
Лист № 1 раздела 1	Вид объекта недвижимости
5 апреля 2021г. № КУВИ-002/2021-31613487	Всего листов раздела 1: 2
Кадастровый номер:	Всего разделов: 3
78:07:0003010:2891	Всего листов выписки: 4
Номер кадастрового квартала:	
78:07:0003010	
Дата присвоения кадастрового номера:	
14.09.2012	
Ранее присвоенный государственный учетный номер:	Кадастровый номер 78:7:3010:6:124:4
Местоположение:	Санкт-Петербург, ул. Чапаева, д. 2, литера. Б, пом. 14-Н
Площадь:	91,8
Назначение:	Нежилое помещение
Наименование:	Помещение
Номер, тип этажа, на котором расположено помещение, машино-место	Цокольный этаж, № цокольный
Вид жилого помещения:	данные отсутствуют
Кадастровая стоимость, руб.:	10416286,66
Кадастровые номера иных объектов недвижимости, в пределах которых расположен объект недвижимости:	78:07:0003010:2017
Кадастровые номера объектов недвижимости, из которых образован объект недвижимости:	данные отсутствуют
Кадастровые номера образованных объектов недвижимости:	данные отсутствуют
Сведения о включении объекта недвижимости в состав предприятия как имущественного комплекса:	данные отсутствуют
Сведения о включении объекта недвижимости в состав единого недвижимого комплекса:	данные отсутствуют
Виды разрешенного использования:	данные отсутствуют
Сведения о включении объекта недвижимости в реестр объектов культурного наследия:	данные отсутствуют
Сведения о кадастровом инженере:	данные отсутствуют

полное наименование должности	подпись	инициалы, фамилия

М.П.

Помещение

Вид объекта недвижимости

Лист № 2 раздела 1

Всего листов раздела 1: 2

Всего разделов: 3

Всего листов выписки: 4

5 апреля 2021г. № КУВИ-002/2021-31613487

Кадастровый номер:

78:07:0003010:2891

Сведения об отнесении жилого помещения к определенному виду жилых помещений специализированного жилищного фонда, к жилью помещений наемного дома социального использования или наемного дома коммерческого использования:

данные отсутствуют

Статус записи об объекте недвижимости:

Сведения об объекте недвижимости имеют статус "актуальные, ранее учтенные"

Особые отметки:

Получатель выписки:

Сведения, необходимые для заполнения раздела: 9 - Сведения о части (частях) помещения, отсутствия.

Выдана Анастасия Андреевна, действующий от имени заявителя - САНКТ-ПЕТЕРБУРГСКОЕ ГОСУДАРСТВЕННОЕ КАЗЕННОЕ УЧРЕЖДЕНИЕ "ИМУЩЕСТВО САНКТ-ПЕТЕРБУРГА" на основании документа.

ПОЛНОЕ НАИМЕНОВАНИЕ ДОЛЖНОСТИ	ПОДПИСЬ	ИННИЦИАЛЫ, ФАМИЛИЯ
	М.П.	

№	№	Площадь	Кад. номер	Состояние	Состояние объекта	Активный процесс	Статус	М.р
1	197046, г. Санкт-Петербург, улица Чапаева, д. 2, литера Б Здание	8 775 5078.3010.6.4	8 775 5078.3010.6.4	Частично свободно в сдалке			Активна	1500043357
2	Помещение 9Н	18 3078.07.0003010.2905	18 3078.07.0003010.2905	Частная собственность в сдалке			Активна	1500043358
3	Помещение 6Н	67 3078.07.0003010.6.4.3	67 3078.07.0003010.6.4.3	Частная собственность в сдалке			Активна	1500050955
4	Помещение 14Н	127.9	127.9	Собственно	Документы в ФНС(ИП) по 127.9		Активна	1500054936
5	Помещение 13Н	125.2078.3010.6.4.8	125.2078.3010.6.4.8	в сдалке			Активна	1500059453
6	Помещение 15Н	60 5078.7.3010.6.110.9	60 5078.7.3010.6.110.9	Частная собственность в сдалке			Активна	1500063558
7	Помещение 8Н	19 5078.7.3010.6.110.10	19 5078.7.3010.6.110.10	в сдалке			Активна	1500089807
8	Помещение 10Н	30 2078.07.0003010.2888	30 2078.07.0003010.2888	в сдалке			Активна	1500093857

Изменение (помещение)

Фонд МисП | Состояние | Статус | Фонд С30
 Для почас. аренды | Дополнительно | КГИОП | Входы | Фонд С30
 Общие | Уточнение | Описание | Учет | Стоимость | Право

Благоустройство
 электрооблачение
 высвобождение
 лифт
 отопление
 канализация
 общее оборудование

Тип здания: ЗДАНИЯ С КИРП. СТЕНАМИ ТОЛЩ

Тип входа в помещение: отдельный со двора

Состояние помещения: нормальное

Этаж: Цокольный этаж с загл. до 0,5 м.

Вид собственности: Собственность Санкт-Петербурга

Темнический этаж:

Признак выгрузки в КЭРПит:

Расположение: зона градостроительной ценности территории | Зона 3
 в инвентаризации: координата X: 114 645.00
 зона: координата Y: 96 751.00

Ответственный исполнитель: Аглава Е.В.

Мощность: 3.00 Вт

Просмотр свойств (помещение)

Фонд МисП | Состояние | Статус | Фонд С30
 Для почас. аренды | Дополнительно | КГИОП | Входы | Фонд С30
 Общие | Уточнение | Описание | Учет | Стоимость | Право

Регистрация права собственности государства
 Регистрационный номер: 1354198.1
 Дата: 07.12.2000
 Дата возврата с регистрации: 00.00.0000

Реестр
 Реестровый номер: 0016X0393H0003
 Дата внесения: 20.08.2002
 Дата формирования выписки: 23.01.2006

Примечание:

Просмотр свойств (помещение)

Общие | Уточнение | Описание | Учет | Стоимость | Право
 Фонд МисП | Состояние | Статус | Фонд С30
 Для почас. аренды | Дополнительно | КГИОП | Входы | Фонд С30

Входы в ОН полученные из ГИОН

Тип входа	№	X	Y	Ремонт
общий со двора	14	114602.56	96756.27	
отдельный со двора	16	114620.49	96754.26	
общий со двора	17	114622.9	96748.41	

Состояние данных по входам: Данные приняты

Просмотр свойств (помещение)

Общие | Уточнение | Описание | Учет | Стоимость | Право
 Фонд МисП | Состояние | Статус | Фонд С30
 Для почас. аренды | Дополнительно | КГИОП | Входы | Фонд С30

Тип планировки:



Приложение к Акту обследования от 28.04.2021
в соответствии с Приказом от 28.04.2021
№ 3669-ПО Адрес: Санкт-Петербург,
ул. Чапаева, д. 2, лит. Б, пом. 14-Н

ФОТОТАБЛИЦА

Фото № 1	
Описание:	Адресный ориентир.
Фото № 2	
Описание:	Вид на общий вход в Объект.

Главный специалист _____

Шафиков А.Р.

Ведущий специалист _____

Тюкленкова Е.В.



Фото № 3	
Описание:	Вид на отдельный вход в Объект.
Фото № 4	
Описание:	Вид на общий вход в Объект.

Главный специалист _____

Шафиков А.Р.

Ведущий специалист _____

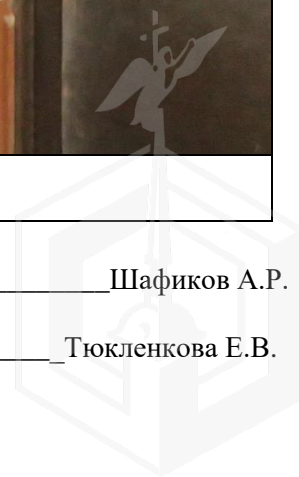
Тюкленкова Е.В.



Фото № 5	
Описание:	Ч.п. 1
Фото № 6	
Описание:	между ч.п. 2 и 4 оборудован дверной проем

Главный специалист _____

Шафиков А.Р.

Ведущий специалист _____

Тюкленкова Е.В.



Фото № 7	
Описание:	Ч.п. 5
Фото № 8	
Описание:	Ч.п. 6

Главный специалист _____

Шафиков А.Р.

Ведущий специалист _____

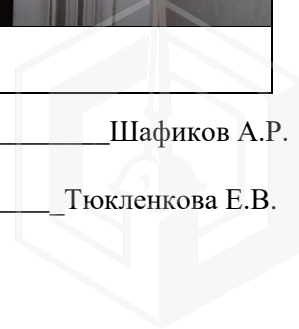
Тюкленкова Е.В.





ПРАВИТЕЛЬСТВО САНКТ-ПЕТЕРБУРГА

КОМИТЕТ ПО ГОСУДАРСТВЕННОМУ
КОНТРОЛЮ, ИСПОЛЬЗОВАНИЮ
И ОХРАНЕ ПАМЯТНИКОВ ИСТОРИИ
И КУЛЬТУРЫ

САНКТ-ПЕТЕРБУРГСКОЕ
ГОСУДАРСТВЕННОЕ КАЗЕННОЕ
УЧРЕЖДЕНИЕ
"ЦЕНТР ИНФОРМАЦИОННОГО
ОБЕСПЕЧЕНИЯ ОХРАНЫ ОБЪЕКТОВ
КУЛЬТУРНОГО НАСЛЕДИЯ"
(СПб ГКУ ЦИОООКН)

ул. Зодчего Росси, д. 1-3, Санкт-Петербург, 191011
тел. (812) 417-2232
<http://cioookn.kgiop.gov.spb.ru>

Начальнику Управления
приватизации и арендных отношений
СПб ГКУ «Имущество Санкт-
Петербурга»

Ворохобиной О.А.

№07-2886/21-0-1 от 07.04.2021

№ 07-2886/21-0-0 от 06.04.2021

На № 04-07-5793/21-0-0 от 05.04.2021

На Ваше обращение сообщаем, что объект по адресу: **г.Санкт-Петербург, улица Чапаева, дом 2, литера Б** не относится к числу объектов (выявленных объектов) культурного наследия.

Объект расположен в границах зон охраны и (или) защитных зон объектов культурного наследия на территории Санкт-Петербурга: единой зоне регулирования застройки и хозяйственной деятельности 1 (участок ОЗРЗ-1(07)).

Требования по сохранению исторических зданий* и режим использования земель в границах зон охраны объектов культурного наследия на территории Санкт-Петербурга установлен Законом Санкт-Петербурга от 19.01.2009 N 820-7 (в редакции, вступившей в силу 01.02.2021) "О границах объединенных зон охраны объектов культурного наследия, расположенных на территории Санкт-Петербурга, режимах использования земель и требованиях к градостроительным регламентам в границах указанных зон".

*Исторические здания - здания (строения, сооружения) различных исторических периодов не состоящие на государственной охране как объекты культурного наследия: в центральных районах -построенные до 1917 г.: в остальных районах - до 1957 г. и деревянные 1-2 этажные здания, построенные до 1917 г. (год постройки включительно).

В соответствии с п.1 статьи 34.1. Федерального закона от 25.06.2002 № 73-ФЗ "Защитными зонами объектов культурного наследия являются территории, которые прилегают к включенным в реестр памятникам и ансамблям (за исключением указанных в пункте 2 настоящей статьи объектов культурного наследия) и в границах которых в целях обеспечения сохранности объектов культурного наследия и композиционно-видовых связей (панорам) запрещаются строительство объектов капитального строительства и их реконструкция, связанная с изменением их параметров (высоты, количества этажей, площади), за исключением строительства и реконструкции линейных объектов".

Начальник отдела информации об объектах
культурного наследия и режимах зон охраны

Е.В. Коробкова

Сырцова Е.П.
(812)417-43-46

ДОКУМЕНТ ПОДПИСАН
ЭЛЕКТРОННОЙ ПОДПИСЬЮ

Сертификат 4CD8BD0079AC20A1454259ACBD5E6B12
Владелец Коробкова Елена Валентиновна
Действителен с 20.11.2020 по 20.11.2021

13.01.2021



МЧС РОССИИ

ГЛАВНОЕ УПРАВЛЕНИЕ
МИНИСТЕРСТВА РОССИЙСКОЙ ФЕДЕРАЦИИ
ПО ДЕЛАМ ГРАЖДАНСКОЙ ОБОРОНЫ,
ЧРЕЗВЫЧАЙНЫМ СИТУАЦИЯМ И ЛИКВИДАЦИИ
ПОСЛЕДСТВИЙ СТИХИЙНЫХ БЕДСТВИЙ
ПО Г. САНКТ-ПЕТЕРБУРГУ
(Главное управление МЧС России
по г. Санкт-Петербургу)

наб. р. Мойки, 85, Санкт-Петербург, 190000
тел. (812) 718-25-05, факс (812) 571-53-34

23.12.2020 № СП-130-538

На № 04-21-25886/20-0-0 от 03.12.2020
№ 04-21-25560/20-0-0 от 01.12.2020
№ 04-21-25370/20-0-0 от 27.11.2020
№ 04-21-25371/20-0-0 от 27.11.2020
О предоставлении учетных данных

Начальнику Управления приватизации
и арендных отношений
СПб ГКУ "Имущество
Санкт-Петербурга"

О.А. Ворохобиной

ул. Новгородская, д. 20, лит. А, пом. 2-Н
Санкт-Петербург, 191124

На Ваш запрос сообщаю, что по учетным данным Главного управления МЧС России по Санкт-Петербургу, объекты недвижимости, расположенные по адресам:
Санкт-Петербург, 2-я Комсомольская ул., д. 13, к. 1, лит. А, пом. 3-Н (1 этаж);
Санкт-Петербург, Московский пр., д. 7, лит. Б, пом. 22-Н (1 этаж);
Санкт-Петербург, 6-я Красноармейская ул., д. 27, лит. А, пом. 5-Н (1 этаж);
Санкт-Петербург, Гражданская ул., д. 10, лит. А, пом. 9-Н (1 этаж);
Санкт-Петербург, Боровая ул., д. 6, лит. Е;
Санкт-Петербург, г. Зеленогорск, Разъезжая ул., д. 11, лит. А;
Санкт-Петербург, г. Пушкин, Детскосельский бульвар, д. 10, лит. А;
Санкт-Петербург, г. Пушкин, Красносельское шоссе, д. 39, лит. А;
Санкт-Петербург, наб. Бумажного канала, д. 12, лит. Г-Д;
Санкт-Петербург, Лиговский пр., д. 55/4, лит. А, пом. 8-Н (1 этаж);
Санкт-Петербург, г. Колпино, Октябрьская ул., д. 59, лит. А, пом. 3-Н (1 этаж);
Санкт-Петербург, ул. Чапаева, д. 2, лит. Б, пом. 14-Н
не являются объектами гражданской обороны.

Заместитель начальника Главного управления
(по гражданской обороне и защите населения)

Красавцев Р.А.
247-09-95

Е.В. Цыганов

СПб ГКУ "Имущество СПб"
№ 04-21-966/21-0-0
от 14.01.2021

