

ПРАВИТЕЛЬСТВО САНКТ- ПЕТЕРБУРГА  
КОМИТЕТ ИМУЩЕСТВЕННЫХ ОТНОШЕНИЙ САНКТ-ПЕТЕРБУРГА

РЕШЕНИЕ

о проведении аукциона на право заключения договора аренды объекта нежилого фонда,  
находящегося в государственной собственности Санкт-Петербурга

от 14 . 12 . 2021

№ УРОНФ--3942/21

В соответствии с распоряжением Комитета имущественных отношений Санкт-Петербурга от 31.07.2019 № 127-р «О проведении аукционов на право заключения договоров аренды объектов нежилого фонда, находящихся в государственной собственности Санкт-Петербурга»:

1. Провести торги в форме аукциона на право заключения договора аренды объекта нежилого фонда (далее – Аукцион), находящегося в государственной собственности Санкт-Петербурга (далее – Объект), расположенного по адресу: Санкт-Петербург, Подольская ул., д. 44, литера А, пом. 3-Н.

Район Санкт-Петербурга: Адмиралтейский

Кадастровый номер: 78:32:0001712:1290

Этаж: 1

Общая площадь помещения: 26 кв.м

Входы: 1 отдельный со двора

Элементы благоустройства: электроснабжение, отопление, водоснабжение, канализация

Целевое назначение: нежилое

2. Санкт-Петербургскому государственному казенному учреждению «Имущество Санкт-Петербурга» обеспечить организацию Аукциона.

3. Проведение Аукциона осуществляется в электронной форме.

4. Установить, что:

4.1. Договор аренды Объекта заключается на 10 лет.

4.2. Начальная цена составляет: 142 343,76 (сто сорок две тысячи триста сорок три рубля 76 копеек) (без учета НДС).

5. Ограничения, обременения в отношении Объекта, определяемые в соответствии с заключениями уполномоченных исполнительных органов государственной власти и сведениями из Единого государственного реестра недвижимости: Объект находится в здании, расположенном в границах зон охраны и (или) защитных зон объектов культурного наследия на территории Санкт-Петербурга: единой зоне регулирования застройки и хозяйственной деятельности 1 (участок ОЗРЗ-1(32)).

Обязанность арендатора по присоединению Объекта к электросетям.

6. Информация о наличии (отсутствии) перепланировок Объекта, не согласованных в установленном порядке: отсутствует.

7. Информация о наличии (отсутствии) технологического присоединения энергопринимающих устройств, необходимых для электроснабжения Объекта к электрическим сетям: отсутствует.

8. Участниками Аукциона могут являться только субъекты малого и среднего предпринимательства, имеющие право на поддержку органами государственной власти и органами местного самоуправления в соответствии с частями 3 и 5 статьи 14 Федерального закона от 24.07.2007 № 209-ФЗ «О развитии малого и среднего предпринимательства в Российской Федерации», или организации, образующие инфраструктуру поддержки субъектов малого и среднего предпринимательства.

Заместитель  
председателя Комитета

К.В.Фёдоров

ДОКУМЕНТ ПОДПИСАН  
ЭЛЕКТРОННОЙ ПОДПИСЬЮ

Сертификат 7D2997000AAD47A24357806CA28007C2  
Владелец Фёдоров Кирилл Валентинович  
Действителен с 14.04.2021 по 14.04.2022

## РАСЧЕТ

арендной платы за нежилое помещение  
к договору аренды нежилого фонда

№ от г. по адресу:  
198013, г. Санкт-Петербург, Подольская улица, д. 44, литера А, помещение N 3-Н

## 1. СПРАВОЧНЫЕ ДАННЫЕ

- 1.1. Наименование предприятия, арендуемого данное помещение  
1.2. Существующие ограничения на использование объекта  
Офисное: нет Торговое: нет Промышленное: нет  
1.3. Арендваемая площадь (м.кв.): 26.00  
1.4. Занимаемые этажи: 1 этаж
- Тех.этаж: нет;
- 1.5. Состояние помещения: удовлетворительное  
1.6. Вход в помещение: отдельный со двора  
1.7. Тип здания: капитальное  
1.8. Благоустройства: Водоснабжение: есть; Электроснабжение: есть;  
Отопление: есть; Канализация: есть;  
1.9. Коэффициент социальной значимости арендатора: 1.00  
1.10. Расположение:  
Зона: 1  
Координата X: 114 423 Координата Y: 91 740

## 2. РАСЧЕТ АРЕНДНОЙ ПЛАТЫ

## 2.1. Расчетные коэффициенты

|  |           |
|--|-----------|
| Базовая ставка   | 5 863.000 |
| Арендный   | 0.700     |
| Местоположения   | 1.114     |
| Площади  | 1.036     |
| Занимаемых этажей  | 1.000     |
| Состояния помещения                                      | 0.740     |
| Входа в помещение  | 0.970     |
| Типа здания  | 1.000     |
| Элементов благоустройства                                |           |
| - водоснабжения  | 1.000     |
| - канализации  | 1.000     |
| - отопления  | 1.000     |
| - электричества  | 1.000     |
| Ставка арендной платы в РУБ. за м.кв. в год (без льгот): | 3 399.901 |
| Ставка арендной платы в РУБ. за м.кв. в год:             | 3 399.901 |

Индекс изменения размеров ставки арендной платы 1.674823914  
Наилучшее использование: Офис  
Арендная плата при наилучшем использовании:  
Без льгот:  
В год: 148 050.16 руб. в квартал: 37 012.54 руб. в месяц: 12 337.51 руб.  
Средняя стоимость 1 кв.м. в год: 5 694.24 руб.

Общая арендуемая площадь по договору: 26.00 (помещений: 1)

Количество объектов в расчете: 1

Арендная плата при наилучшем использовании:

Без льгот:

В год: 148 050.16 руб. в квартал: 37 012.54 руб. в месяц: 12 337.51 руб.

С учетом коэффициента социальной значимости:

В год: 148 050.16 руб. в квартал: 37 012.54 руб. в месяц: 12 337.51 руб.

Средняя стоимость 1 кв.м. в год: 5 694.24 руб.

Дата расчета: 10.01.2022 Исполнитель: 

Попова П.В.

арендной платы за нежилое помещение  
к договору аренды нежилого фонда

№ \_\_\_\_\_ от \_\_\_\_\_ г. по адресу:  
198013, г. Санкт-Петербург, Подольская улица, д. 44, литера А, помещение N 3-Н

1. СПРАВОЧНЫЕ ДАННЫЕ

- 1.1. Наименование предприятия, арендующего данное помещение  
1.2. Существующие ограничения на использование объекта  
Офисное: нет Торговое: нет Промышленное: нет  
1.3. Арендваемая площадь (м.кв.): 26.00  
1.4. Занимаемые этажи: 1 этаж
- Тех.этаж: нет;
- 1.5. Состояние помещения: удовлетворительное  
1.6. Вход в помещение: отдельный со двора  
1.7. Тип здания: капитальное  
1.8. Благоустройства: Водоснабжение: есть; Электроснабжение: есть;  
Отопление: есть; Канализация: есть;  
1.9. Коэффициент социальной значимости арендатора: 1.00  
1.10. Расположение:  
Зона: 1  
Координата X: 114 423 Координата Y: 91 740

2. РАСЧЕТ АРЕНДНОЙ ПЛАТЫ

2.1. Расчетные коэффициенты

|  |           |
|--|-----------|
| Базовая ставка   | 5 862.500 |
| Арендный   | 0.700     |
| Местоположения   | 1.114     |
| Площади  | 1.036     |
| Занимаемых этажей  | 1.000     |
| Состояния помещения                                      | 0.740     |
| Входа в помещение  | 0.970     |
| Типа здания  | 1.000     |
| Элементов благоустройства                                |           |
| - водоснабжения  | 1.000     |
| - канализации  | 1.000     |
| - отопления  | 1.000     |
| - электричества  | 1.000     |
| Ставка арендной платы в РУБ. за м.кв. в год (без льгот): | 3 399.612 |
| Ставка арендной платы в РУБ. за м.кв. в год:             | 3 399.612 |

Индекс изменения размеров ставки арендной платы 1.610407610

Наилучшее использование: Офис

Арендная плата при наилучшем использовании:

Без льгот:

В год: 142 343.76 руб. в квартал: 35 585.94 руб. в месяц: 11 861.98 руб.

Средняя стоимость 1 кв.м. в год: 5 474.76 руб.

---

Общая арендуемая площадь по договору: 26.00 (помещений: 1)

Количество объектов в расчете: 1

Арендная плата при наилучшем использовании:

Без льгот:

В год: 142 343.76 руб. в квартал: 35 585.94 руб. в месяц: 11 861.98 руб.

С учетом коэффициента социальной значимости:

В год: 142 343.76 руб. в квартал: 35 585.94 руб. в месяц: 11 861.98 руб.

Средняя стоимость 1 кв.м. в год: 5 474.76 руб.

Дата расчета: 21.12.2021 Исполнитель: 

Попова П.В.

## СПРАВКА ДЛЯ РАСЧЕТА АРЕНДНОЙ ПЛАТЫ



## 1. Сведения об объекте.

Адрес объекта:

|            |                |        |                  |        |   |
|------------|----------------|--------|------------------|--------|---|
| Район      | Адмиралтейский | Улица  | Подольская улица |        |   |
| Номер дома | 44             | Корпус |                  | Литера | А |

Описательный адрес (угловых и сквозных строений):

Подольская улица, дом 44

Тип здания:

|                                     |                        |
|-------------------------------------|------------------------|
| <input checked="" type="checkbox"/> | Капитальное            |
| <input type="checkbox"/>            | Капитальное деревянное |

Тип объекта аренды:

|                                     |              |                          |                       |
|-------------------------------------|--------------|--------------------------|-----------------------|
| <input type="checkbox"/>            | здание       | <input type="checkbox"/> | часть здания          |
| <input type="checkbox"/>            | сооружение   | <input type="checkbox"/> | часть сооружения      |
| <input checked="" type="checkbox"/> | помещение(я) | <input type="checkbox"/> | часть(и) помещения(й) |

Номер объекта учета \*:

3-Н

Номер помещения(й) (части(ей)), сдаваемого(ых) в аренду \*\*:

3-Н

Занимаемые этажи:

|                                     |   |
|-------------------------------------|---|
| <input checked="" type="checkbox"/> | 1-й этаж                                      |
| <input type="checkbox"/>            | 2-й этаж (с лифтом)                           |
| <input type="checkbox"/>            | 2-й этаж (без лифта)                          |
| <input type="checkbox"/>            | Выше 2-го (с лифтом)                          |
| <input type="checkbox"/>            | Выше 2-го (без лифта)                         |
| <input type="checkbox"/>            | Подвал (с заглублением до 1.5 м включительно) |
| <input type="checkbox"/>            | Подвал (с заглублением более 1.5 м)           |
| <input type="checkbox"/>            | Цоколь (с заглублением до 0.5 м включительно) |
| <input type="checkbox"/>            | Цоколь (с заглублением более 0.5 м)           |

 Технический этаж

Элементы благоустройства здания:

|                                     |                  |
|-------------------------------------|------------------|
| <input checked="" type="checkbox"/> | Электроснабжение |
| <input checked="" type="checkbox"/> | Водоснабжение    |
| <input checked="" type="checkbox"/> | Отопление        |
| <input checked="" type="checkbox"/> | Канализация      |

Элементы благоустройства объекта учета \*:

|                                     |                  |
|-------------------------------------|------------------|
| <input checked="" type="checkbox"/> | Электроснабжение |
| <input checked="" type="checkbox"/> | Водоснабжение    |
| <input checked="" type="checkbox"/> | Отопление        |
| <input checked="" type="checkbox"/> | Канализация      |

Элементы благоустройства объекта аренды \*\*:

|                                     |                  |                                     |               |
|-------------------------------------|------------------|-------------------------------------|---------------|
| <input checked="" type="checkbox"/> | Электроснабжение | <input checked="" type="checkbox"/> | Водоснабжение |
| <input checked="" type="checkbox"/> | Отопление        | <input checked="" type="checkbox"/> | Канализация   |

| Входы в помещение:  | Количество: | Номера по ситуационному плану: |
|---------------------|-------------|--------------------------------|
| С улицы отдельных:  |             |                                |
| С улицы общих:      |             |                                |
| Со двора отдельных: | 1           | 5                              |
| Со двора общих:     |             |                                |
| Через проходную:    |             |                                |

Общая площадь здания (кв. м):

(заполняется при учете ПОН)

Общая площадь объекта учета (кв. м):

Общая площадь помещения(й) (части(ей)), сдаваемого в аренду на занимаемом этаже (кв.м):

Коэффициент потребительских качеств \*\*\*:

Общая площадь помещения(й) (части(ей)), сдаваемого(ых) в аренду на занимаемом этаже, с учетом коэффициента потребительских качеств \*\*\* (кв. м):

Общая площадь объекта аренды (кв.м):

|      |     |
|------|-----|
| 26.0 |     |
| 26.0 | 3-Н |
| 26.0 |     |

Примечание: Справка изготовлена по данным выписки из ЕГРН № КУВИ-002/2021-123708679 от 16.09.2021

Общая площадь объекта учета по сведениям Единого государственного реестра недвижимости: 26.0 кв.м

В 2012 году в филиал ФГБУ «ФКП Росреестра» по Санкт-Петербургу сведения о помещении были переданы для включения в Государственный кадастр недвижимости (с 01.01.2017 - Единый государственный реестр недвижимости) – верно/не верно (не нужно зачеркнуть)

Сведения о перепланировке и т.д.

\* не заполняется при учете первичного объекта недвижимости

\*\* не заполняется, если объектом аренды является здание, сооружение

\*\*\* не заполняется, если объект аренды соответствует объекту учета

2. Схема расположения входов.



— - границы строения

Дополнительные сведения о строении: \_\_\_\_\_

3. Ведомость координат центров входов.

| № п/п | Характерная точка | № вх. | Координаты центра входа |          | Примечание |
|-------|-------------------|-------|-------------------------|----------|------------|
|       |                   |       | X, м                    | Y, м     |            |
| 1     | F                 | 5     | 114423.10               | 91740.01 |            |
|       |                   |       |                         |          |            |
|       |                   |       |                         |          |            |
|       |                   |       |                         |          |            |

Исполнитель: Дьяконова Д.В.

Начальник ПИБ Центральное  
департамента кадастровой  
деятельности:

Дата: 07 октября 2021 года

В.Б.Митичева



Район:

Адмиралтейский



Всего пронумеровано и  
проиндексировано \_\_\_\_\_ листа(ов) ...  
« 07 » 10 2021 г.

Начальник ПИБ Центральное  
Департамента кадастровой  
деятельности \_\_\_\_\_ В. Б. Митичева



Филиал Федерального государственного бюджетного учреждения "Федеральная кадастровая палата Федеральной службы государственной регистрации, кадастра и картографии" по Санкт-Петербургу  
полное наименование органа регистрации прав

Выписка из Единого государственного реестра недвижимости об основных характеристиках и зарегистрированных правах на объект недвижимости

Сведения об основных характеристиках объекта недвижимости

На основании запроса от 21.12.2021, поступившего на рассмотрение 21.12.2021, сообщаем, что согласно записям Единого государственного реестра недвижимости:

Раздел 1 Лист 1

|  |                           |                   |                         |
|--|---------------------------|-------------------|-------------------------|
| Помещение                              |                           |                   |                         |
| вид объекта недвижимости               |                           |                   |                         |
| Лист № 1 раздела 1                     | Всего листов раздела 1: 1 | Всего разделов: 3 | Всего листов выписки: 3 |
| 24.12.2021г. № КУВИ-002/2021-170950923 |                           |                   |                         |
| Кадастровый номер:                     | 78:32:0001712:1290        |                   |                         |

|  |  |
|--|--|
| Номер кадастрового квартала:   | 78:32:0001712  |
| Дата присвоения кадастрового номера:   | 20.09.2012   |
| Ранее присвоенный государственный учетный номер:   | данные отсутствуют   |
| Местоположение:  | Санкт-Петербург, ул. Подольская, д. 44, литера. А, пом. 3-Н  |
| Площадь, м2:   | 26   |
| Назначение:  | Нежилое помещение  |
| Наименование:  | данные отсутствуют   |
| Номер, тип этажа, на котором расположено помещение, машино-место   | Этаж № 1   |
| Вид жилого помещения:  | данные отсутствуют   |
| Кадастровая стоимость, руб:  | 1122846.84   |
| Кадастровые номера иных объектов недвижимости, в пределах которых расположен объект недвижимости:  | 78:32:0001712:1243   |
| Виды разрешенного использования:   | данные отсутствуют   |
| Сведения об отнесении жилого помещения к определенному виду жилых помещений специализированного жилищного фонда, к жилым помещениям наемного дома социального использования или наемного дома коммерческого использования: | данные отсутствуют   |
| Статус записи об объекте недвижимости:   | Сведения об объекте недвижимости имеют статус "актуальные, ранее учтенные"   |
| Особые отметки:  | данные отсутствуют   |
| Получатель выписки:  | Попова Полина Владимировна, действующий(ая) на основании документа "" САНКТ-ПЕТЕРБУРГСКОЕ ГОСУДАРСТВЕННОЕ КАЗЕННОЕ УЧРЕЖДЕНИЕ "ИМУЩЕСТВО САНКТ-ПЕТЕРБУРГА" |

|                               |         |                   |
|-------------------------------|---------|-------------------|
| полное наименование должности | подпись | инициалы, фамилия |
|-------------------------------|---------|-------------------|

М.П.

Выписка из Единого государственного реестра недвижимости об основных характеристиках и зарегистрированных правах на объект недвижимости  
Сведения о зарегистрированных правах

|  |                           |                    |                         |
|--|---------------------------|--------------------|-------------------------|
| Помещение                              |                           |                    |                         |
| вид объекта недвижимости               |                           |                    |                         |
| Лист № 1 раздела 2                     | Всего листов раздела 2: 1 | Всего разделов: 3  | Всего листов выписки: 3 |
| 24.12.2021г. № КУВИ-002/2021-170950923 |                           |                    |                         |
| Кадастровый номер:                     |                           | 78:32:0001712:1290 |                         |

|    |  |                     |  |
|----|--|---------------------|--|
| 1  | Правообладатель (правообладатели):   | 1.1                 | Санкт-Петербург  |
| 2  | Вид, номер, дата и время государственной регистрации права:  | 2.1                 | Собственность<br>78:32:0001712:1290-78/011/2021-1<br>10.02.2021 11:18:10 |
| 4  | Сведения об осуществлении государственной регистрации сделки, права, ограничения права без необходимого в силу закона согласия третьего лица, органа:  | 4.1                 | данные отсутствуют   |
| 5  | Ограничение прав и обременение объекта недвижимости:   | не зарегистрировано |  |
| 6  | Заявленные в судебном порядке права требования:  | данные отсутствуют  |  |
| 7  | Сведения о возражении в отношении зарегистрированного права:   | данные отсутствуют  |  |
| 8  | Сведения о наличии решения об изъятии объекта недвижимости для государственных и муниципальных нужд:   | данные отсутствуют  |  |
| 9  | Сведения о невозможности государственной регистрации без личного участия правообладателя или его законного представителя:  | данные отсутствуют  |  |
| 10 | Правопритязания и сведения о наличии поступивших, но не рассмотренных заявлений о проведении государственной регистрации права (перехода, прекращения права), ограничения права или обременения объекта недвижимости, сделки в отношении объекта недвижимости: | отсутствуют         |  |

|                               |         |                   |
|-------------------------------|---------|-------------------|
|                               |         |                   |
| полное наименование должности | подпись | инициалы, фамилия |

М.П.

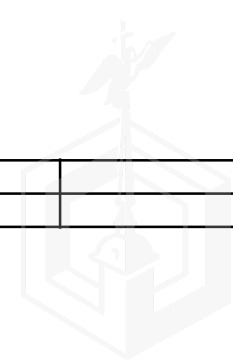



Выписка из Единого государственного реестра недвижимости об основных характеристиках и зарегистрированных правах на объект недвижимости

План расположения помещения, машино-места на этаже (плане этажа)

|                          |  |  |  |
|--------------------------|--|--|--|
| Помещение                |  |  |  |
| вид объекта недвижимости |  |  |  |

|                    |                           |                   |                         |
|--------------------|---------------------------|-------------------|-------------------------|
| Лист № 1 раздела 5 | Всего листов раздела 5: 1 | Всего разделов: 3 | Всего листов выписки: 3 |
|--------------------|---------------------------|-------------------|-------------------------|

24.12.2021г. № КУВИ-002/2021-170950923

Кадастровый номер: 78:32:0001712:1290      Номер этажа (этажей): 1

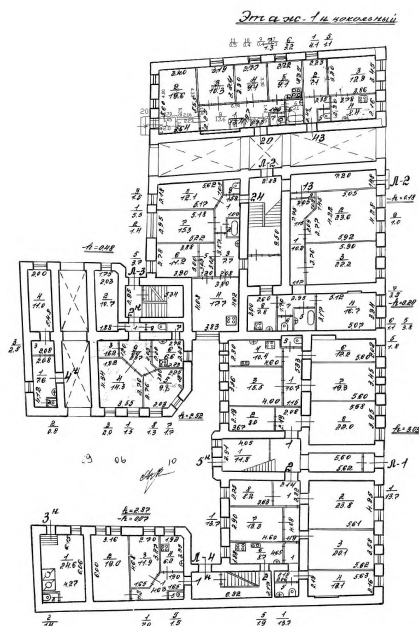

Масштаб 1

|                               |         |                   |
|-------------------------------|---------|-------------------|
| полное наименование должности | подпись | инициалы, фамилия |
|-------------------------------|---------|-------------------|

М.П.





ПРАВИТЕЛЬСТВО САНКТ-ПЕТЕРБУРГА  
КОМИТЕТ ПО КОНТРОЛЮ ЗА ИМУЩЕСТВОМ  
САНКТ-ПЕТЕРБУРГА

АКТ  
обследования объекта нежилого фонда

Санкт-Петербург

09 декабря 2021 года

Обследование начато в «11» час. «51» мин.  
Обследование окончено в «11» час. «59» мин.

На основании приказа Комитета по контролю за имуществом Санкт-Петербурга от 09 декабря 2021 года № 11056-по сотрудниками Комитета по контролю за имуществом Санкт-Петербурга:

главным специалистом отдела контроля имущества Управления контроля использования имущества южных районов Санкт-Петербурга Бибиковой Л.Р.;

ведущим специалистом отдела контроля имущества Управления контроля использования имущества южных районов Санкт-Петербурга Топаловым В.И.

в присутствии:

проведено обследование здания, (части здания), помещения, (части помещения), сооружения, прочих составляющих здания (сооружения), расположенного по адресу: Санкт-Петербург, Подольская улица, дом 44, литера А, помещение 3-Н (далее – Объект).

**Кадастровый номер Объекта:** 78:32:0001712:1290.

**Реестровый номер Объекта (при наличии):** 0002K0779H0005.

**Технические характеристики Объекта согласно информационным ресурсам и технической документации (при наличии):** площадь: 26 кв.м. Этаж: первый. Вход: отдельный со двора. Элементы благоустройства: теплоснабжение, водоснабжение/водоотведение, электроснабжение.

**Статус объекта культурного наследия:** -

**Основание пользования (при наличии):** отсутствует.

**В ходе обследования проводилось:** осмотр, фотофиксация (Canon IXUS 180(№ 3400443)).

**Обследование проводилось с использованием документов технического и кадастрового учета:** плана, размещенного в Региональной информационной системе "Геоинформационная система Санкт-Петербурга".

**В результате проведения обследования установлено:**

**Доступ:**

Обеспечен

Не обеспечен

**Объект:**

Используется

Не используется

**Состояние Объекта\*:**

Евростандарт

Удовлетворительное

Отличное

Неудовлетворительное

Нормальное

В Д

**Вид использования Объекта:** не используется

**Пользователь:** отсутствует.

**Перепланировка/переустройство:** не выявлены.

**Иные лица, использующие Объект:** отсутствуют.

**Подключение к сетям инженерного обеспечения (при наличии):**

электроснабжения  
не представлены  
(указывается основание подключения (при наличии))\*\*

водоснабжения/водоотведения  
не представлены  
(указывается основание подключения (при наличии))\*\*

газоснабжения  
(указывается основание подключения(при наличии))\*\*

теплоснабжения  
не представлены  
(указывается основание подключения(при наличии))\*\*

**Применение контрольно-кассовой техники на Объекте:**

применяется

не применяется

**Дополнительная информация:** объект захламлен бытовым мусором.

**Выявленные нарушения:** отсутствуют.

**Приложение:**

Фототаблица

Копии документов технического учета

Иное:

\_\_\_\_\_  
Главный специалист  
(должность лица, проводившего обследование)

\_\_\_\_\_  
(подпись)

\_\_\_\_\_  
/ Бибикова Л.Р. /  
(фамилия, имя, отчество)

\_\_\_\_\_  
Ведущий специалист  
(должность лица, проводившего обследование)

\_\_\_\_\_  
(подпись)

\_\_\_\_\_  
/ Топалов В.И. /  
(фамилия, имя, отчество)

Копия акта получена \*\*\* \_\_\_\_\_  
(ФИО правообладателя (пользователя) Объекта, его уполномоченного представителя (при наличии документов, подтверждающих полномочия))

\*В соответствии с классификацией состояния объектов, указанных в постановлении Правительства Санкт-Петербурга от 21.12.2005 № 1958 «О порядке определения базовых ставок и коэффициентов, применяемых при расчете арендной платы за объекты нежилого фонда, арендодателем которых является Санкт-Петербурга»

\*\*Указывается на основании документов, представленных пользователем Объекта

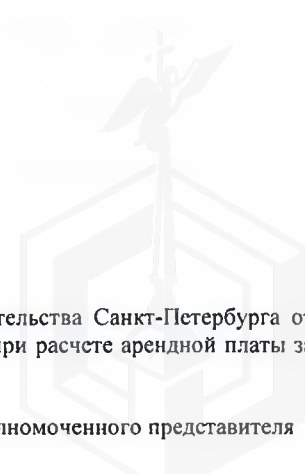

\*\*\*Предоставляется по письменному запросу правообладателя (пользователя) Объекта, его уполномоченного представителя

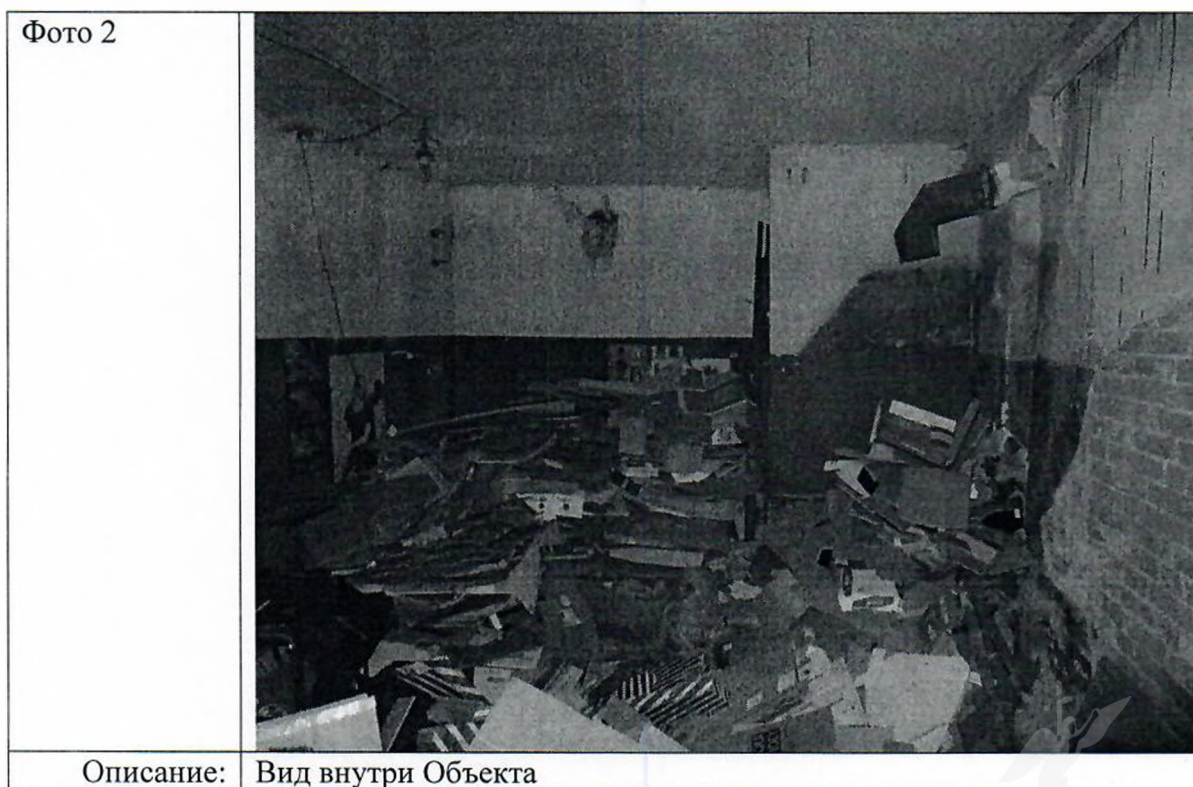

### ФОТОТАБЛИЦА



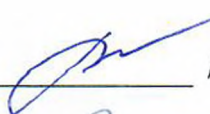

Ответственные за проведение обследования:

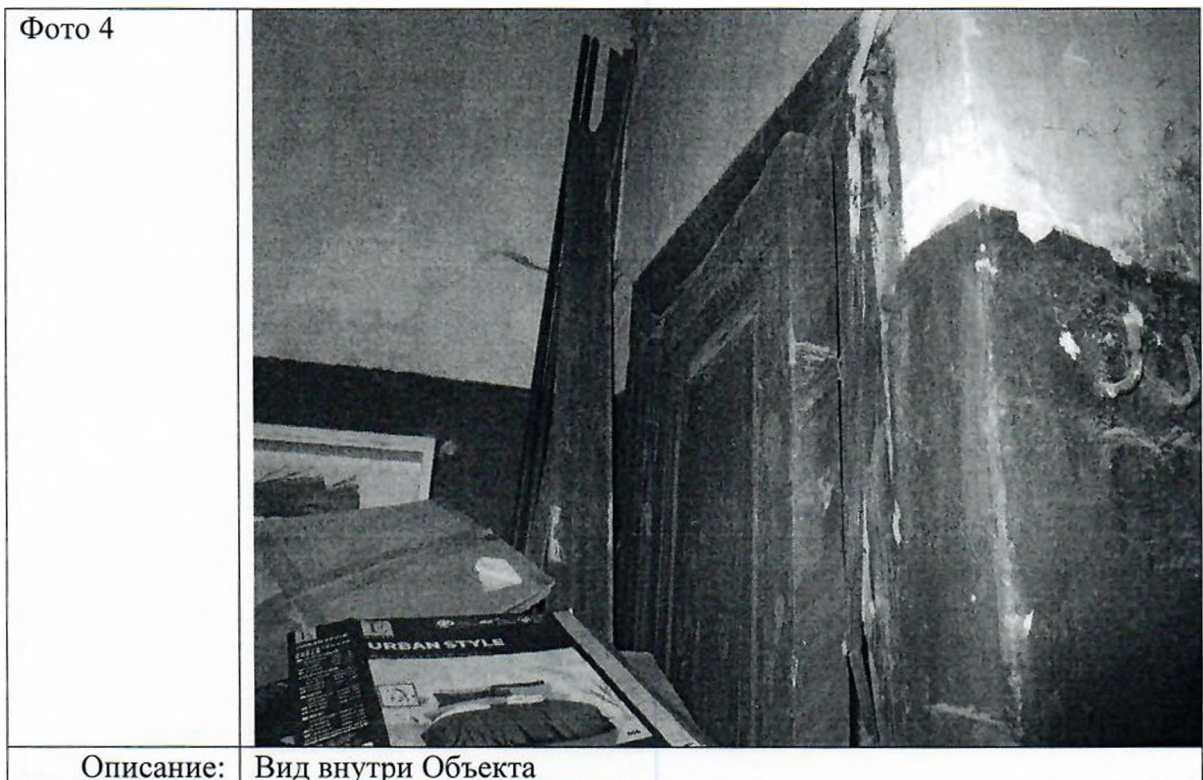
 / Бибикова Л.Р. /  
 / Топалов В.И. /



Ответственные за проведение обследования:

  
/ Бибикова Л.Р. /

  
/ Топалов В.И. /

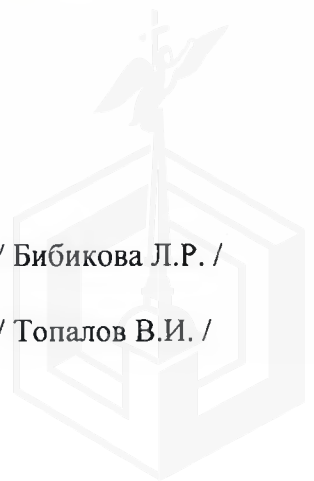

ФОТОТАБЛИЦА

|           |   |
|-----------|---|
| Фото 1    |  |
| Описание: | Отдельный вход со двора   |

|           |  |
|-----------|--|
| Фото 2    |  |
| Описание: | Вид внутри Объекта   |

Ответственные за проведение обследования: \_\_\_\_\_ / Бибикова Л.Р. /

\_\_\_\_\_ / Топалов В.И. /

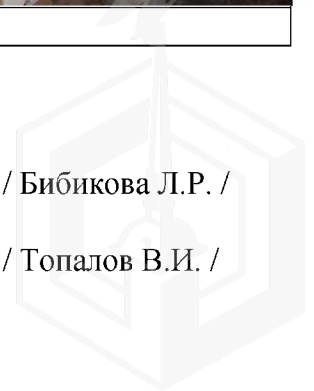



Ответственные за проведение обследования: \_\_\_\_\_ / Бибикова Л.Р. /

\_\_\_\_\_ / Топалов В.И. /

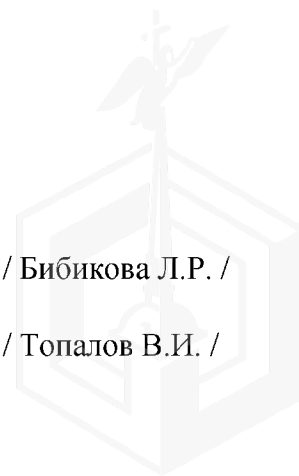



ПРАВИТЕЛЬСТВО САНКТ-ПЕТЕРБУРГА

КОМИТЕТ ПО ГОСУДАРСТВЕННОМУ  
КОНТРОЛЮ, ИСПОЛЬЗОВАНИЮ  
И ОХРАНЕ ПАМЯТНИКОВ ИСТОРИИ  
И КУЛЬТУРЫ

САНКТ-ПЕТЕРБУРГСКОЕ  
ГОСУДАРСТВЕННОЕ КАЗЕННОЕ  
УЧРЕЖДЕНИЕ  
"ЦЕНТР ИНФОРМАЦИОННОГО  
ОБЕСПЕЧЕНИЯ ОХРАНЫ ОБЪЕКТОВ  
КУЛЬТУРНОГО НАСЛЕДИЯ"  
(СПб ГКУ ЦИОООН)

ул. Зодчего Росси, д. 1-3, Санкт-Петербург, 191011  
тел. (812) 417-2232  
<http://cioookn.kgiop.gov.spb.ru>

Заместителю директора  
ИСПБ СПб ГКУ "Имущество  
Санкт-Петербурга"

Очкивской О.С.

№07-8008/21-0-1 от 30.09.2021

№ 07-8008/21-0-0 от 30.09.2021

На № 04-07-18018/21-0-0 от 30.09.2021

На Ваше обращение сообщаем, что объект по адресу: **г.Санкт-Петербург, Подольская улица, дом 44, литера А** не относится к числу объектов (выявленных объектов) культурного наследия.

Объект расположен в границах зон охраны и (или) защитных зон объектов культурного наследия на территории Санкт-Петербурга: единой зоне регулирования застройки и хозяйственной деятельности 1 (участок ОЗРЗ-1(32)).

Требования по сохранению исторических зданий\* и режим использования земель в границах зон охраны объектов культурного наследия на территории Санкт-Петербурга установлен Законом Санкт-Петербурга от 19.01.2009 N 820-7 (в редакции, вступившей в силу 01.08.2021) "О границах объединенных зон охраны объектов культурного наследия, расположенных на территории Санкт-Петербурга, режимах использования земель и требованиях к градостроительным регламентам в границах указанных зон".

\*Исторические здания - здания (строения, сооружения) различных исторических периодов не состоящие на государственной охране как объекты культурного наследия: в центральных районах -построенные до 1917 г.: в остальных районах - до 1957 г. и деревянные 1-2 этажные здания, построенные до 1917 г. (год постройки включительно).

В соответствии с п.1 статьи 34.1. Федерального закона от 25.06.2002 № 73-ФЗ "Защитными зонами объектов культурного наследия являются территории, которые прилегают к включенным в реестр памятникам и ансамблям (за исключением указанных в пункте 2 настоящей статьи объектов культурного наследия) и в границах которых в целях обеспечения сохранности объектов культурного наследия и композиционно-видовых связей (панорам) запрещаются строительство объектов капитального строительства и их реконструкция, связанная с изменением их параметров (высоты, количества этажей, площади), за исключением строительства и реконструкции линейных объектов".

Начальник отдела информации об объектах  
культурного наследия и режимах зон охраны

Е.В. Коробкова

Сырцова Е.П.  
(812)417-43-46

ДОКУМЕНТ ПОДПИСАН  
ЭЛЕКТРОННОЙ ПОДПИСЬЮ

Сертификат 4CD8BD0079AC20A1454259ACBD5E6B12  
Зладелец Коробкова Елена Валентиновна  
Действителен с 20.11.2020 по 20.11.2021





26.10.2021

МЧС РОССИИ

ГЛАВНОЕ УПРАВЛЕНИЕ  
МИНИСТЕРСТВА РОССИЙСКОЙ ФЕДЕРАЦИИ  
ПО ДЕЛАМ ГРАЖДАНСКОЙ ОБОРОНЫ,  
ЧРЕЗВЫЧАЙНЫМ СИТУАЦИЯМ И ЛИКВИДАЦИИ  
ПОСЛЕДСТВИЙ СТИХИЙНЫХ БЕДСТВИЙ  
ПО Г. САНКТ-ПЕТЕРБУРГУ  
(Главное управление МЧС России  
по г. Санкт-Петербургу)

ул. Большая Морская, д. 40, лит. А  
г. Санкт-Петербург, 190031  
тел. (812) 718-25-05, факс (812) 571-53-34

*20.10.2021 № 130-34476*

На № 04-21-18078/21-0-0 от 01.10.2021

№ 04-21-18355/21-0-0 от 05.10.2021

№ 04-21-18360/21-0-0 от 05.10.2021

О предоставлении учетных данных

Заместителю директора  
СПб ГКУ "Имущество  
Санкт-Петербурга"

Очкивской О.С.

ул. Новгородская, д. 20, лит. А, пом. 2-Н  
Санкт-Петербург, 191124

Уважаемая Ольга Сергеевна!

Главное управление МЧС России по г. Санкт-Петербургу (далее – Главное управление) на Ваш запрос сообщает, что по учетным данным Главного управления, объекты недвижимости, расположенные по адресам:

Санкт-Петербург, ул. Подольская, д. 44, лит. А, пом. 3-Н (1 этаж);

Санкт-Петербург, ул. Ефимова, д. 5, лит. А, пом. 15-Н (1 этаж);

Санкт-Петербург, Кирочная ул., д. 31, лит. А, пом. 4-Н

не являются защитными сооружениями гражданской обороны.

Заместитель начальника Главного управления  
(по гражданской обороне и защите населения)

Е.В. Цыганов

Красавцев Роман Александрович  
(812) 247-09-95

СПб ГКУ "Имущество СПб"  
№ 04-21-55227/21-0-0  
от 27.10.2021





ПРАВИТЕЛЬСТВО САНКТ-ПЕТЕРБУРГА  
АДМИНИСТРАЦИЯ  
АДМИРАЛТЕЙСКОГО РАЙОНА  
САНКТ-ПЕТЕРБУРГА

Измайловский пр., д.10, Санкт-Петербург, 190005  
Тел.(812) 316-2522 Факс (812) 712-6468  
E-mail: tuadm@gov.spb.ru  
http://www.gov.spb.ru

№ 01-28-1046/21  
На № 04-07-54955/21-0-1 от 19.11.2021

Адм-я Адмиралтейского р-на  
№ 01-28-1046/21-0-1  
от 29.11.2021



**Уважаемая Ольга Сергеевна!**

Администрация Адмиралтейского района Санкт-Петербурга на Ваше обращение сообщает следующее.

Мероприятия по приведению нежилого помещения 3-Н, расположенного по адресу: Санкт-Петербург, Подольская ул., д. 44, лит. А, в надлежащее санитарное и техническое состояние управляющей организацией ООО «Жилкомсервис Адмиралтейского района» (далее – УО) проведены.

Доступ для повторного обследования обеспечит начальник домоуправления УО Милашина Мария Николаевна, тел. 8-921-991-06-15.

Подключения к тепловым сетям, сетям водоснабжения и водоотведения на объекте имеется.

**Первый заместитель  
главы администрации**

Заместителю директора  
Санкт-Петербургского  
государственного казенного  
учреждения «Имущество  
Санкт-Петербурга»

**Очкивской О.С.**

Новгородская ул., д. 20, лит. А,  
пом. 2-Н  
Санкт-Петербург, 191124

**И.Ю.Комаров**

