

ПРАВИТЕЛЬСТВО САНКТ- ПЕТЕРБУРГА
КОМИТЕТ ИМУЩЕСТВЕННЫХ ОТНОШЕНИЙ САНКТ-ПЕТЕРБУРГА

РЕШЕНИЕ

о проведении аукциона на право заключения договора аренды объекта нежилого фонда, находящегося в государственной собственности Санкт-Петербурга

от 17.03.2022

№ 05-25-8723/22-0-0

В соответствии с распоряжением Комитета имущественных отношений Санкт-Петербурга от 31.07.2019 № 127-р «О проведении аукционов на право заключения договоров аренды объектов нежилого фонда, находящихся в государственной собственности Санкт-Петербурга»:

1. Провести торги в форме аукциона на право заключения договора аренды объекта нежилого фонда (далее – Аукцион), находящегося в государственной собственности Санкт-Петербурга (далее – Объект), расположенного по адресу: Санкт-Петербург, Лиговский пр., д. 56, литера Г, пом. 19-Н.

Район Санкт-Петербурга: Центральный

Кадастровый номер: 78:31:0001521:3583

Этаж: 2

Общая площадь помещения: 503,7 кв.м

Входы: 1 общий со двора

Элементы благоустройства: электроснабжение, отопление, водоснабжение, канализация

Целевое назначение: нежилое

2. Акционерному обществу «Фонд имущества Санкт-Петербурга» обеспечить организацию Аукциона.

3. Проведение Аукциона осуществляется в электронной форме.

4. Установить, что:

4.1. Договор аренды Объекта заключается на 10 лет.

4.2. Начальная цена составляет 3 127 197,44 (три миллиона сто двадцать семь тысяч сто девяносто семь рублей 44 копейки) (без учета НДС).

5. Ограничения, обременения в отношении Объекта, определяемые в соответствии с заключениями уполномоченных исполнительных органов государственной власти и сведениями из Единого государственного реестра недвижимости: Объект находится в здании, расположенном в границах зон охраны и (или) защитных зон объектов культурного наследия на территории Санкт-Петербурга: единой зоне регулирования застройки и хозяйственной деятельности 2 (участок ОЗРЗ-2(31)).

Обязанность арендатора по присоединению Объекта к электросетям.

6. Информация о наличии (отсутствии) перепланировок Объекта, не согласованных в установленном порядке: самовольная перепланировка.

7. Информация о наличии (отсутствии) технологического присоединения энергопринимающих устройств, необходимых для электроснабжения Объекта к электрическим сетям: сведения о надлежащем присоединении Объекта к электросетям отсутствуют.

8. Участниками Аукциона могут являться только физические лица, не являющиеся индивидуальными предпринимателями и применяющие специальный налоговый режим «Налог на профессиональный доход», субъекты малого и среднего предпринимательства, имеющие право на поддержку органами государственной власти и органами местного самоуправления в соответствии с частями 3 и 5 статьи 14 Федерального закона от 24.07.2007 № 209-ФЗ «О развитии малого и среднего предпринимательства в Российской Федерации», или организации, образующие инфраструктуру поддержки субъектов малого и среднего предпринимательства.

Заместитель
председателя Комитета

К.В.Фёдоров

ДОКУМЕНТ ПОДПИСАН
ЭЛЕКТРОННОЙ ПОДПИСЬЮ

Сертификат 7D2997000AAD47A24357806CA28007C2
Владелец Федоров Кирилл Валентинович
Действителен с 14.04.2021 по 14.04.2022

РАСЧЕТ
арендной платы за нежилое помещение
к договору аренды нежилого фонда

№ от г. по адресу:
191040, г. Санкт-Петербург, Лиговский проспект, д. 56, литера Г, помещение N 19-Н

1. СПРАВОЧНЫЕ ДАННЫЕ

1.1. Наименование предприятия, арендуемого данное помещение

1.2. Существующие ограничения на использование объекта

Офисное: нет Торговое: нет Промышленное: нет

1.3. Арендваемая площадь (м.кв.): 503.70

1.4. Занимаемые этажи: 2 этаж

Тех.этаж: нет;

1.5. Состояние помещения: нормальное

1.6. Вход в помещение: общий со двора

1.7. Тип здания: капитальное

1.8. Благоустройства: Водоснабжение: есть; Электроснабжение: есть;

Отопление: есть; Канализация: есть;

1.9. Коэффициент социальной значимости арендатора: 1.00

1.10. Расположение:

Зона: 1

Координата X: 116 196

Координата Y: 92 961

2. РАСЧЕТ АРЕНДНОЙ ПЛАТЫ

2.1. Расчетные коэффициенты

Базовая ставка	5 863.000
Арендный	0.700
Местоположения	1.136
Площади	0.962
Занимаемых этажей	0.870
Состояния помещения	1.000
Входа в помещение	0.950
Типа здания	1.000
Элементов благоустройства	
- водоснабжения	1.000
- канализации	1.000
- отопления	1.000
- электричества	1.000
Ставка арендной платы в РУБ. за м.кв. в год (без льгот):	3 706.928
Ставка арендной платы в РУБ. за м.кв. в год:	3 706.928

Индекс изменения размеров ставки арендной платы 1.674823914

Наилучшее использование: Офис

Арендная плата при наилучшем использовании:

Без льгот:

В год: 3 127 197.44 руб. в квартал: 781 799.36 руб. в месяц: 260 599.79 руб.

Средняя стоимость 1 кв.м. в год: 6 208.45 руб.

Общая арендуемая площадь по договору: 503.70 (помещений: 1)

Количество объектов в расчете: 1

Арендная плата при наилучшем использовании:

Без льгот:

В год: 3 127 197.44 руб. в квартал: 781 799.36 руб. в месяц: 260 599.79 руб.

С учетом коэффициента социальной значимости:

В год: 3 127 197.44 руб. в квартал: 781 799.36 руб. в месяц: 260 599.79 руб.

Средняя стоимость 1 кв.м. в год: 6 208.45 руб.

Дата расчета: 14.03.2022 Исполнитель: 

Миронова О.А.

СПРАВКА ДЛЯ РАСЧЕТА АРЕНДНОЙ ПЛАТЫ



1. Сведения об объекте.

Адрес объекта:

Район	Центральный	Улица	Лиговский проспект	
Номер дома	56	Корпус	Литера	Г

Описательный адрес (угловых и сквозных строений):

Лиговский проспект, дом 56

Тип здания:

<input checked="" type="checkbox"/>	Капитальное
<input type="checkbox"/>	Капитальное деревянное

Тип объекта аренды:

<input type="checkbox"/>	здание	<input type="checkbox"/>	часть здания
<input type="checkbox"/>	сооружение	<input type="checkbox"/>	часть сооружения
<input checked="" type="checkbox"/>	помещение(я)	<input type="checkbox"/>	часть(и) помещения(й)

Номер объекта учета *:

19-Н

Номер помещения(й) (части(ей)), сдаваемого(ых) в аренду **:

19-Н

Занимаемые этажи:

<input type="checkbox"/>	1-й этаж
<input type="checkbox"/>	2-й этаж (с лифтом)
<input checked="" type="checkbox"/>	2-й этаж (без лифта)
<input type="checkbox"/>	Выше 2-го (с лифтом)
<input type="checkbox"/>	Выше 2-го (без лифта)
<input type="checkbox"/>	Подвал (с заглублением до 1.5 м включительно)
<input type="checkbox"/>	Подвал (с заглублением более 1.5 м)
<input type="checkbox"/>	Цоколь (с заглублением до 0.5 м включительно)
<input type="checkbox"/>	Цоколь (с заглублением более 0.5 м)

Элементы благоустройства здания:

<input checked="" type="checkbox"/>	Электроснабжение
<input checked="" type="checkbox"/>	Водоснабжение
<input checked="" type="checkbox"/>	Отопление
<input checked="" type="checkbox"/>	Канализация

Элементы благоустройства объекта учета *:

<input checked="" type="checkbox"/>	Электроснабжение
<input checked="" type="checkbox"/>	Водоснабжение
<input checked="" type="checkbox"/>	Отопление
<input checked="" type="checkbox"/>	Канализация

Элементы благоустройства объекта аренды **::

<input checked="" type="checkbox"/>	Электроснабжение	<input checked="" type="checkbox"/>	Водоснабжение
<input checked="" type="checkbox"/>	Отопление	<input checked="" type="checkbox"/>	Канализация

 Технический этаж

Входы в помещение:

Входы в помещение:	Количество:	Номера по ситуационному плану:
С улицы отдельных:		
С улицы общих:		
Со двора отдельных:		
Со двора общих:	1	1
Через проходную:		

Общая площадь здания (кв. м):

(заполняется при учете ПОН)

Общая площадь объекта учета (кв. м):

503.7

Общая площадь помещения(й) (части(ей)), сдаваемого в аренду на занимаемом этаже (кв.м):

503.7 19-Н

Коэффициент потребительских качеств ***:

Общая площадь помещения(й) (части(ей)), сдаваемого(ых) в аренду на занимаемом этаже,

с учетом коэффициента потребительских качеств ***(кв. м):

Общая площадь объекта аренды (кв.м):

503.7

Примечание:

Общая площадь объекта учета по сведениям Единого государственного реестра недвижимости: 503.7 кв.м

В 2012 году в филиал ФГБУ «ФКП Росреестра» по Санкт-Петербургу сведения о помещении были переданы для включения в Государственный кадастр недвижимости (с 01.01.2017 - Единый государственный реестр недвижимости) – верно/не верно (не нужно зачеркнуть)

Сведения о перепланировке и т.д.

Справка изготовлена согласно сведениям ЕГРН.

* не заполняется при учете первичного объекта недвижимости

** не заполняется, если объектом аренды является здание, сооружение

*** не заполняется, если объект аренды соответствует объекту учета

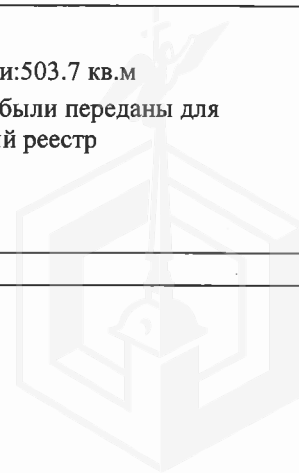

2. Схема расположения входов.

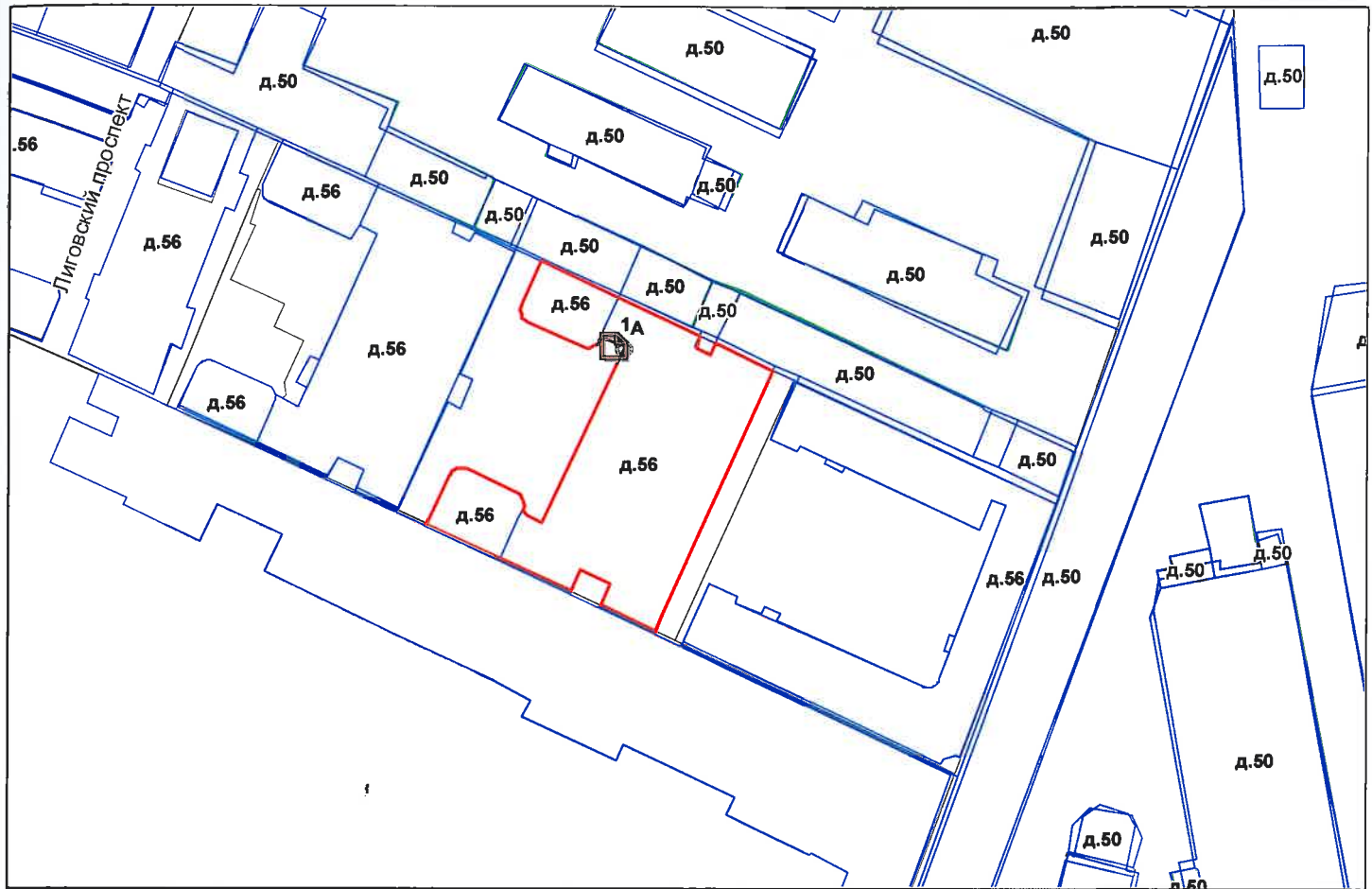

— - границы строения

Дополнительные сведения о строении: _____

3. Ведомость координат центров входов.

№ п/п	Характерная точка	№ вх.	Координаты центра входа		Примечание
			X, м	Y, м	
1	А	1	116196.46	92961.86	

Исполнитель: Козлова В.А.

Начальник ПИБ Южное департамента
кадастровой деятельности:

Дата: 26 мая 2021 года

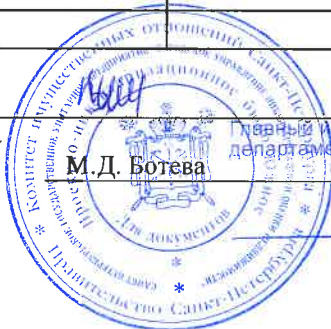

М.Д. Ботева

Главный инженер ПИБ Южное
департамента кадастровой деятельности

Район:

Центральный

Н.М. Соловьева



Выписка из Единого государственного реестра недвижимости об основных характеристиках и зарегистрированных правах на объект недвижимости

Сведения об основных характеристиках объекта недвижимости

На основании запроса от 02.02.2022, поступившего на рассмотрение 02.02.2022, сообщаем, что согласно записям Единого государственного реестра недвижимости:

Раздел 1 Лист 1

Помещение			
вид объекта недвижимости			
Лист № 1 раздела 1	Всего листов раздела 1: 1	Всего разделов: 3	Всего листов выписки: 3
02.02.2022г. № КУВИ-001/2022-14751185			
Кадастровый номер:	78:31:0001521:3583		
Номер кадастрового квартала:	78:31:0001521		
Дата присвоения кадастрового номера:	09.01.2013		
Ранее присвоенный государственный учетный номер:	Кадастровый номер 78:1521:0:2:4		
Местоположение:	Санкт-Петербург, пр-кт. Лиговский, д. 56, литера. Г, пом. 19-Н		
Площадь, м2:	503.7		
Назначение:	Нежилое помещение		
Наименование:	Нежилое помещение		
Номер, тип этажа, на котором расположено помещение, машино-место	Этаж № 2		
Вид жилого помещения:	данные отсутствуют		
Кадастровая стоимость, руб:	8527303.52		
Кадастровые номера иных объектов недвижимости, в пределах которых расположен объект недвижимости:	78:31:0001521:2074		
Виды разрешенного использования:	данные отсутствуют		
Сведения об отнесении жилого помещения к определенному виду жилых помещений специализированного жилищного фонда, к жилым помещениям наемного дома социального использования или наемного дома коммерческого использования:	данные отсутствуют		
Статус записи об объекте недвижимости:	Сведения об объекте недвижимости имеют статус "актуальные, ранее учтенные"		
Особые отметки:	данные отсутствуют		
Получатель выписки:	МИРОНОВА ОЛЬГА АНАТОЛЬЕВНА, действующий(ая) на основании документа "" САНКТ-ПЕТЕРБУРГСКОЕ ГОСУДАРСТВЕННОЕ КАЗЕННОЕ УЧРЕЖДЕНИЕ "ИМУЩЕСТВО САНКТ-ПЕТЕРБУРГА"		

полное наименование должности	подпись	инициалы, фамилия
-------------------------------	---------	-------------------

М.П.

Выписка из Единого государственного реестра недвижимости об основных характеристиках и зарегистрированных правах на объект недвижимости
Сведения о зарегистрированных правах

Помещение			
вид объекта недвижимости			
Лист № 1 раздела 2	Всего листов раздела 2: 1	Всего разделов: 3	Всего листов выписки: 3
02.02.2022г. № КУВИ-001/2022-14751185			
Кадастровый номер:		78:31:0001521:3583	

1	Правообладатель (правообладатели):	1.1	Санкт-Петербург
2	Вид, номер, дата и время государственной регистрации права:	2.1	Собственность 137806.1 17.01.2000 00:00:00
4	Сведения об осуществлении государственной регистрации сделки, права, ограничения права без необходимого в силу закона согласия третьего лица, органа:	4.1	данные отсутствуют
5	Ограничение прав и обременение объекта недвижимости:	не зарегистрировано	
6	Заявленные в судебном порядке права требования:	данные отсутствуют	
7	Сведения о возражении в отношении зарегистрированного права:	данные отсутствуют	
8	Сведения о наличии решения об изъятии объекта недвижимости для государственных и муниципальных нужд:	данные отсутствуют	
9	Сведения о невозможности государственной регистрации без личного участия правообладателя или его законного представителя:	данные отсутствуют	
10	Правопритязания и сведения о наличии поступивших, но не рассмотренных заявлений о проведении государственной регистрации права (перехода, прекращения права), ограничения права или обременения объекта недвижимости, сделки в отношении объекта недвижимости:	отсутствуют	

полное наименование должности	подпись	инициалы, фамилия

М.П.

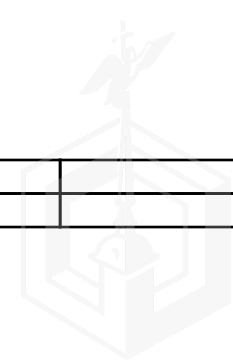

Выписка из Единого государственного реестра недвижимости об основных характеристиках и зарегистрированных правах на объект недвижимости
 План расположения помещения, машино-места на этаже (плане этажа)

Помещение			
вид объекта недвижимости			

Лист № 1 раздела 5	Всего листов раздела 5: 1	Всего разделов: 3	Всего листов выписки: 3
--------------------	---------------------------	-------------------	-------------------------

02.02.2022г. № КУВИ-001/2022-14751185

Кадастровый номер: 78:31:0001521:3583 | Номер этажа (этажей): 2

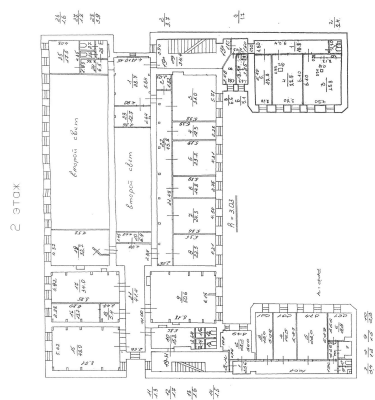

Масштаб 1

полное наименование должности	подпись	инициалы, фамилия

М.П.



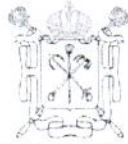

ПРАВИТЕЛЬСТВО САНКТ-ПЕТЕРБУРГА
КОМИТЕТ ПО КОНТРОЛЮ ЗА ИМУЩЕСТВОМ
САНКТ-ПЕТЕРБУРГА

АКТ
обследования объекта нежилого фонда

Санкт-Петербург

«03» марта 2022 года

Обследование начато в «17» ч. «15» мин.
Обследование окончено в «17» ч. «35» мин.

На основании приказа Комитета по контролю за имуществом Санкт-Петербурга от «03» марта 2022 г. № 1923-ПО сотрудниками Комитета по контролю за имуществом Санкт-Петербурга Управления контроля использования имущества центральных районов Санкт-Петербурга: главным специалистом отдела контроля имущества Шафиковым А.Р. ведущим специалистом отдела контроля имущества Тюкленковой Е.В.;

в присутствии: _____.

проведено обследование здания (части здания), помещения (части помещения), сооружения, прочих составляющих здания (сооружения), расположенного по адресу: Санкт-Петербург, муниципальный округ Лиговка - Ямская, Лиговский проспект, дом 56, литера Г, помещение 19-Н (далее – Объект).

Кадастровый номер Объекта: 78:31:0001521:3583.

Реестровый номер Объекта (при наличии): 0021K0351H0007.

Технические характеристики Объекта согласно информационным ресурсам и технической документации (при наличии): Площадь: 503,7 кв. м. Этаж: 2. Вход: 1 общий со двора. Элементы благоустройства: электроснабжение, водоснабжение, отопление, канализация.

Статус объекта культурного наследия: отсутствует.

Основание пользования (при наличии): отсутствует.

В ходе обследования проводилось: осмотр, фотофиксация.

Обследование проводилось с использованием документов технического и кадастрового учета: план помещения, являющийся приложением к выписке из ЕГРН от 02.02.2022 № КУВИ-001/2022-14751185 (далее - План).

В результате проведения обследования установлено:

Доступ:

Обеспечен

Не обеспечен

Объект:

Используется

Не используется

Состояние Объекта*:

Евростандарт

Удовлетворительное

Отличное

Неудовлетворительное

Нормальное

Вид использования Объекта: не используется.

Пользователь: отсутствует.

Перепланировка/переустройство: в ч.п. 3 оборудована перегородка с дверным проемом (фото 7); в ч.п. 9 оборудованы перегородки с дверными проемами (фото 4); в ч.п. 15 оборудованы перегородки с дверными проемами (фото 11); в ч.п. 19 оборудована перегородка с дверным проемом (фото 5); в ч.п. 19 заложен дверной проем (фото 5);

Иные лица, использующие Объект: -

Подключение к сетям инженерного обеспечения (при наличии):

электроснабжения _____

водоснабжения/водоотведения _____

(указывается основание подключения (при наличии)**

(указывается основание подключения (при наличии)**

газоснабжения _____

теплоснабжения _____

(указывается основание подключения(при наличии)**

(указывается основание подключения(при наличии)**

Применение контрольно-кассовой техники на Объекте:

применяется

не применяется

Дополнительная информация: На Объект зарегистрировано право государственной собственности Санкт-Петербурга от 17.01.2000 № 137806.1. Ключи от Объекта находятся у вахтера бизнес центра «Лиговский 56-Г». Фактически входы в Объект: 2 общих со двора.

Выявленные нарушения: несоответствие планировки Объекта Плану.

Приложение:

Фототаблица

Копии документов технического учета

Иное: выписка из ЕГРН на 2 л., скрин базы данных ИТС «Аренда» на 1 л.

Главный специалист
(должность лица, проводившего обследование)

(подпись)

Шафиков А.Р.
(фамилия, имя отчество)

Ведущий специалист
(должность лица, проводившего обследование)

(подпись)

Тюкленкова Е.В.
(фамилия, имя, отчество)

(должность лица, присутствующего при проведении обследования)

(подпись)

(фамилия, имя, отчество)

Копия акта получена***

(ФИО, правообладателя (пользователя) Объекта, его уполномоченного представителя (при наличии документов, подтверждающих полномочия))

* В соответствии с классификацией состояния объектов, указанных в постановлении Правительства Санкт Петербурга от 21.12.2005 № 1958 «О порядке определения базовых ставок и коэффициентов, применяемых при расчете арендной платы за объекты нежилого фонда, арендодателем которых является Санкт Петербурга»

**Указывается на основании документов, представленных пользователем Объекта

*** Предоставляется по письменному запросу правообладателя (пользователя) Объекта, его уполномоченного представителя.

Приложение к Акту обследования от 03.03.2022
в соответствии с Приказом от 03.03.2022 № 1923-ПО
Адрес: Санкт-Петербург, муниципальный округ
Лиговка - Ямская, Лиговский проспект, дом 56,
литера Г, помещение 19-Н (далее - Объект).

ФОТОТАБЛИЦА

Фото № 1	
Описание:	Вид на ЛК
Фото № 2	
Описание:	Вход в Объект

Главный специалист _____

Шафиков А.Р.

Ведущий специалист _____

Тюкленкова Е.В.



Приложение к Акту обследования от 03.03.2022
в соответствии с Приказом от 03.03.2022 № 1923-ПО
Адрес: Санкт-Петербург, муниципальный округ
Лиговка - Ямская, Лиговский проспект, дом 56,
литера Г, помещение 19-Н (далее - Объект).

Фото № 3



Описание: Ч.п. 10

Фото № 4



Описание: в ч.п. 9 оборудованы перегородки с дверными проемами

Главный специалист _____

Шафиков А.Р.

Ведущий специалист _____

Тюкленкова Е.В.

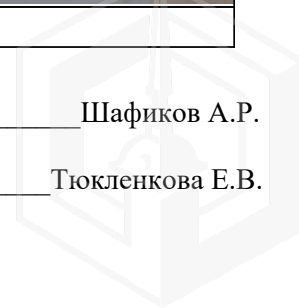

Приложение к Акту обследования от 03.03.2022
в соответствии с Приказом от 03.03.2022 № 1923-ПО
Адрес: Санкт-Петербург, муниципальный округ
Лиговка - Ямская, Лиговский проспект, дом 56,
литера Г, помещение 19-Н (далее - Объект).

Фото № 5



Описание:

в ч.п. 19 оборудована перегородка с дверным проемом, в ч.п. 19 заложен дверной проем

Фото № 6



Описание:

Вид на ч.п. 21

Главный специалист _____

Шафиков А.Р.

Ведущий специалист _____

Тюкленкова Е.В.

Приложение к Акту обследования от 03.03.2022
в соответствии с Приказом от 03.03.2022 № 1923-ПО
Адрес: Санкт-Петербург, муниципальный округ
Лиговка - Ямская, Лиговский проспект, дом 56,
литера Г, помещение 19-Н (далее - Объект).

Фото № 7



Описание:

в ч.п. 3 оборудована перегородка с дверным проемом

Фото № 8



Описание:

Вид на ч.п. 1

Главный специалист _____



Шафиков А.Р.

Ведущий специалист _____

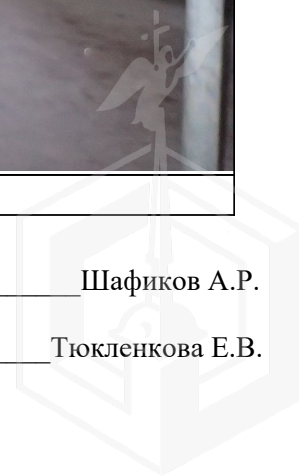
Тюкленкова Е.В.



Приложение к Акту обследования от 03.03.2022
в соответствии с Приказом от 03.03.2022 № 1923-ПО
Адрес: Санкт-Петербург, муниципальный округ
Лиговка - Ямская, Лиговский проспект, дом 56,
литера Г, помещение 19-Н (далее - Объект).

Фото № 9	
Описание:	Вид на вход в Объект
Фото № 10	
Описание:	Ч.п. 28

Главный специалист _____ Шафиков А.Р.

Ведущий специалист _____ Тюкленкова Е.В.



Приложение к Акту обследования от 03.03.2022
в соответствии с Приказом от 03.03.2022 № 1923-ПО
Адрес: Санкт-Петербург, муниципальный округ
Лиговка - Ямская, Лиговский проспект, дом 56,
литера Г, помещение 19-Н (далее - Объект).

Фото № 11



Описание: в ч.п. 15 оборудованы перегородки с дверными проемами

Фото № 12



Описание: Вид на ч.п. 7

Главный специалист _____

Шафиков А.Р.

Ведущий специалист _____

Тюкленкова Е.В.

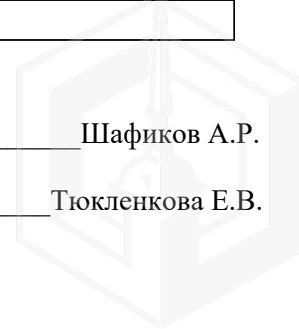

2 этаж

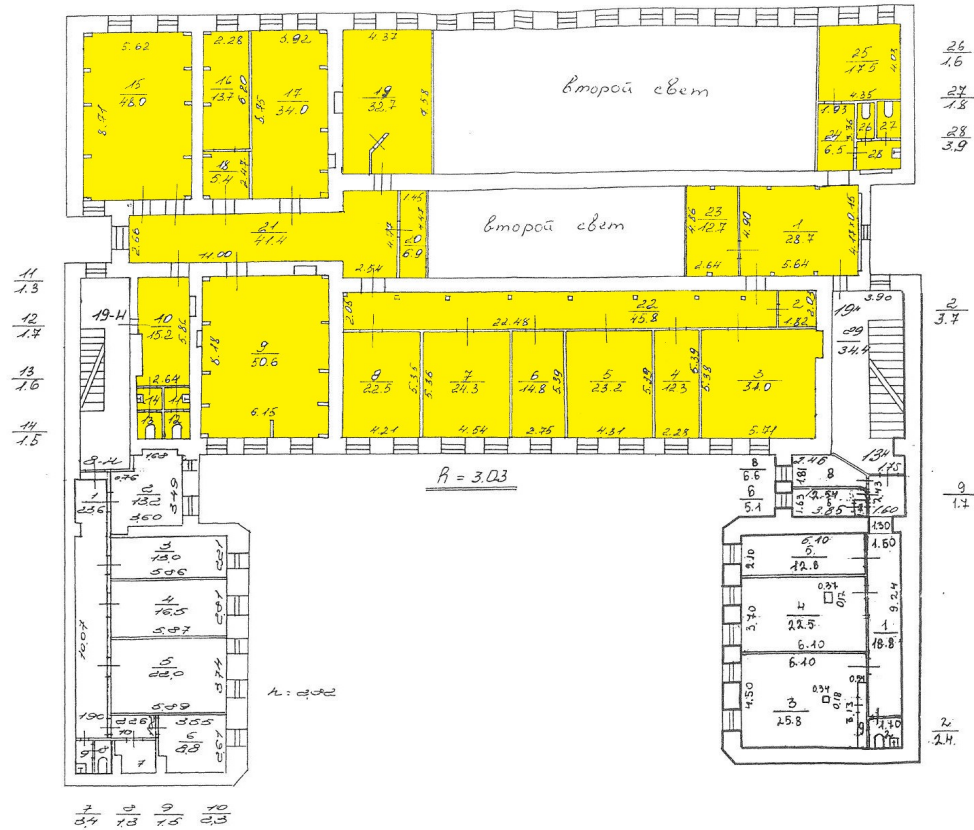



ПРАВИТЕЛЬСТВО САНКТ-ПЕТЕРБУРГА

КОМИТЕТ ПО ГОСУДАРСТВЕННОМУ
КОНТРОЛЮ, ИСПОЛЬЗОВАНИЮ
И ОХРАНЕ ПАМЯТНИКОВ ИСТОРИИ
И КУЛЬТУРЫ

САНКТ-ПЕТЕРБУРГСКОЕ
ГОСУДАРСТВЕННОЕ КАЗЕННОЕ
УЧРЕЖДЕНИЕ
"ЦЕНТР ИНФОРМАЦИОННОГО
ОБЕСПЕЧЕНИЯ ОХРАНЫ ОБЪЕКТОВ
КУЛЬТУРНОГО НАСЛЕДИЯ"
(СПб ГКУ ЦИОООКН)

ул. Зодчего Росси, д. 1-3, Санкт-Петербург, 191011
тел. (812) 417-2232
<http://cioookn.kgiop.gov.spb.ru>

Заместителю директора
СПб ГКУ "Имущество Санкт-Петербурга"

Очкивской О.С.

№07-683/22-0-1 от 03.02.2022

№ 07-683/22-0-0 от 03.02.2022

На № 04-07-2063/22-0-0 от 03.02.2022

На Ваше обращение сообщаем, что объект по адресу: **г. Санкт-Петербург, Лиговский проспект, дом 56, литера Г** не относится к числу объектов (выявленных объектов) культурного наследия.

Объект расположен в границах зон охраны и (или) защитных зон объектов культурного наследия на территории Санкт-Петербурга: единой зоне регулирования застройки и хозяйственной деятельности 2 (участок ОЗРЗ-2(31)).

Требования по сохранению исторических зданий* и режим использования земель в границах зон охраны объектов культурного наследия на территории Санкт-Петербурга установлен Законом Санкт-Петербурга от 19.01.2009 N 820-7 (в редакции, вступившей в силу 01.08.2021) "О границах объединенных зон охраны объектов культурного наследия, расположенных на территории Санкт-Петербурга, режимах использования земель и требованиях к градостроительным регламентам в границах указанных зон".

*Исторические здания - здания (строения, сооружения) различных исторических периодов не состоящие на государственной охране как объекты культурного наследия: в центральных районах -построенные до 1917 г.: в остальных районах - до 1957 г. и деревянные 1-2 этажные здания, построенные до 1917 г. (год постройки включительно).

В соответствии с п.1 статьи 34.1. Федерального закона от 25.06.2002 № 73-ФЗ "Защитными зонами объектов культурного наследия являются территории, которые прилегают к включенным в реестр памятникам и ансамблям (за исключением указанных в пункте 2 настоящей статьи объектов культурного наследия) и в границах которых в целях обеспечения сохранности объектов культурного наследия и композиционно-видовых связей (панорам) запрещаются строительство объектов капитального строительства и их реконструкция, связанная с изменением их параметров (высоты, количества этажей, площади), за исключением строительства и реконструкции линейных объектов".

**Начальник отдела информации об объектах
культурного наследия и режимах зон охраны**

Е.В. Коробкова

Долгушина М.И.
(812)417-43-46

ДОКУМЕНТ ПОДПИСАН
ЭЛЕКТРОННОЙ ПОДПИСЬЮ

Сертификат 02ADF7E900D3ADFBBB4A745E5E75E04003
Владелец Коробкова Елена Валентиновна
Действителен с 01.11.2021 по 01.11.2022

25.06.2021



МЧС РОССИИ

ГЛАВНОЕ УПРАВЛЕНИЕ
МИНИСТЕРСТВА РОССИЙСКОЙ ФЕДЕРАЦИИ
ПО ДЕЛАМ ГРАЖДАНСКОЙ ОБОРОНЫ,
ЧРЕЗВЫЧАЙНЫМ СИТУАЦИЯМ И ЛИКВИДАЦИИ
ПОСЛЕДСТВИЙ СТИХИЙНЫХ БЕДСТВИЙ
ПО Г. САНКТ-ПЕТЕРБУРГУ
(Главное управление МЧС России
по г. Санкт-Петербургу)

ул. Большая Морская, д. 40, лит. А
г. Санкт-Петербург, 190031
тел. (812) 718-25-05, факс (812) 571-53-34

21.06.2021 № ИИ-130-1584

На № 04-21-8789/21-0-0 от 25.05.2021
№ 04-21-8854/21-0-0 от 26.05.2021
№ 04-21-8653/21-0-0 от 24.05.2021
№ 04-21-8546/21-0-0 от 21.05.2021
№ 04-21-8655/21-0-0 от 24.05.2021
О предоставлении учетных данных

Начальнику Управления приватизации
и арендных отношений
СПб ГКУ "Имущество
Санкт-Петербурга"

Ворохобиной О.А.

ул. Новгородская, д. 20, лит. А, пом. 2-Н
Санкт-Петербург, 191124

СПб ГКУ "Имущество СПб"
№ 04-21-33085/21-0-0
от 25.06.2021



Главное управление МЧС России по г. Санкт-Петербургу (далее – Главное управление) на Ваш запрос сообщает, что по учетным данным Главного управления, объекты недвижимости, расположенные по адресам:

- Санкт-Петербург, Московский пр., д. 79, лит. А, пом. 2-Н;
- Санкт-Петербург, ул. Восстания, д. 20/16, лит. А, пом. 6-Н (1 этаж);
- Санкт-Петербург, Невский пр., д. 88, лит. А, пом. 7-Н (1 этаж);
- Санкт-Петербург, Новочеркасский пр., д. 9, лит. А, пом. 2-Н (1 этаж);
- Санкт-Петербург, ул. Зайцева, д. 26, лит. А, пом. 1-Н;
- Санкт-Петербург, пер. Пирогова, д. 8, лит. А, пом. 2-Н;
- Санкт-Петербург, Лиговский пр., д. 56, лит. Г, пом. 19-Н (2 этаж);
- Санкт-Петербург, Среднеохтинский пр., д. 51/13, лит. А, пом. 13-Н;
- Санкт-Петербург, г. Петергоф, Торговая пл., д. 8, лит. В

не являются защитными сооружениями гражданской обороны.

Для получения заключения о наличии/отсутствии защитных сооружений гражданской обороны по адресу: Санкт-Петербург, Литейный пр., д. 60, лит. А,

пом. 14-Н необходимо представить в адрес Главного управления ситуационные планы объектов недвижимости и планы вторичных объектов (помещений).

Заместитель начальника Главного управления
(по гражданской обороне и защите населения)



Е.В. Цыганов





РОССЕТИ
ЛЕНЭНЕРГО

10.06.2021 № ЭСКЛ/16-01/9167

На № 04-25-9203/21-0-0 от 01.06.2021

Публичное акционерное общество
«Россети Ленэнерго»
196247, г. Санкт-Петербург, пл. Конституции, д. 1
тел. 8 (800) 220-0-220, факс: 8 (812) 494-32-54
e-mail: office@lenenergo.ru
www.lenenergo.ru

26.08.2021

Начальнику
Управления приватизации и
арендных отношений
СПб ГКУ «Имущество
Санкт-Петербурга»
О.А. Ворохиной

ул. Новгородская,
д. 20, лит. А, пом. 2Н,
Санкт-Петербург, 191144

MironovaOA@commim.spb.ru

Копия:
Директору
СПб ГКУ «Жилищное
агентство Центрально района»
В.Г. Костыленко

пр. Невский, д. 176,
Санкт-Петербург, 191167

rga.cent@mail.ru

Уважаемая Ольга Анатольевна!

В ответ на Ваше обращение от 07.06.2021 вх. № ЛЭ/01-02/12044 ПАО «Россети Ленэнерго» зарегистрирована заявка от 08.06.2021 № 21-034542 о восстановлении (переоформлении) документов о технологическом присоединении в отношении энергопринимающих устройств (далее – ЭПУ) объекта «нежилое помещение», расположенного по адресу: Санкт-Петербург, Лиговский пр., д. 56, литера Г, помещение 19-Н, кадастровый номер 78:31:0001521:3583 (далее – Объект).

В соответствии с абзацем третьим пункта 4 статьи 26 Федерального закона от 26.03.2003 № 35-ФЗ «Об электроэнергетике» сетевая организация или иной владелец объектов электросетевого хозяйства, к которым в надлежащем порядке технологически присоединены ЭПУ, по требованию собственника или иного законного владельца ЭПУ или объектов электроэнергетики в установленные законодательством Российской Федерации сроки обязаны предоставить или составить документы, подтверждающие технологическое присоединение и (или) разграничение балансовой принадлежности объектов электроэнергетики и ответственности сторон за нарушение правил эксплуатации объектов



электросетевого хозяйства.

В данном случае технологическое присоединение ЭПУ Объекта осуществлено через электрические сети здания, расположенного по адресу: Санкт-Петербург, Лиговский пр., д. 56, литера Г.

Таким образом, в силу вышеприведенного нормативного положения обязанность по оформлению и выдаче в отношении ЭПУ Объекта документов о технологическом присоединении лежит на балансодержателе электрических сетей здания, через которые технологически присоединены ЭПУ Объекта.

Порядок, сроки оформления и выдачи таких документов установлен в разделе VIII Правил технологического присоединения ЭПУ потребителей электрической энергии, объектов по производству электрической энергии, а также объектов электросетевого хозяйства, принадлежащих сетевым организациям и иным лицам, к электрическим сетям, утвержденных постановлением Правительства Российской Федерации от 27.12.2004 № 861 (далее – Правила).

Форма акта об осуществлении технологического присоединения, в соответствии с которой должен быть переоформлен акт в отношении ЭПУ Объекта, представлена в Приложении № 1 к вышеуказанным Правилам.

Учитывая изложенное, в целях получения документов о технологическом присоединении в отношении ЭПУ Объекта Вам необходимо обратиться к балансодержателю электрических сетей здания, через которые технологически присоединены ЭПУ Объекта.

Представитель ПАО «Россети Ленэнерго»
по доверенности

Е.А. Жданова

Исп. Иванова В.А.
Тел.: 8-800-220-0-220
Вх. № ЛЭ/01-02/12044
Вх. № 21-034542

Представитель ПАО «Россети Ленэнерго» действует на основании доверенности № 584-19 от 09.12.2019

Документ подписан электронной подписью
Жданова Екатерина Андреевна
Сертификат: 029F978A0087AC6BAE4DF25775B393952C
Дата подписания: 10.06.2021
Действителен: с 04.12.2020 по 04.03.2022

