

Краткие данные отчета об оценке рыночной стоимости нежилого помещения, расположенного по адресу: г. Санкт-Петербург, улица Тюшина, дом 20, литера Е, помещение 4-Н, общая площадь 8,5 кв.м, кадастровый номер 78:31:0001704:258, 3 этаж

1. Данные об отчете.

- 1.1. Дата проведения оценки: 11.05.2022 г.
- 1.2. Оцениваемые права– право собственности.

2. Описание объекта оценки:

Описание нежилого помещения, расположенного по адресу: г. Санкт-Петербург, улица Тюшина, дом 20, литера Е, помещение 4-Н.

2.1. Карта местоположения объекта:



Рисунок 1. Локальное местоположение

→ – Общий вход со двора



2.2. Описание здания, в котором расположен объект оценки:

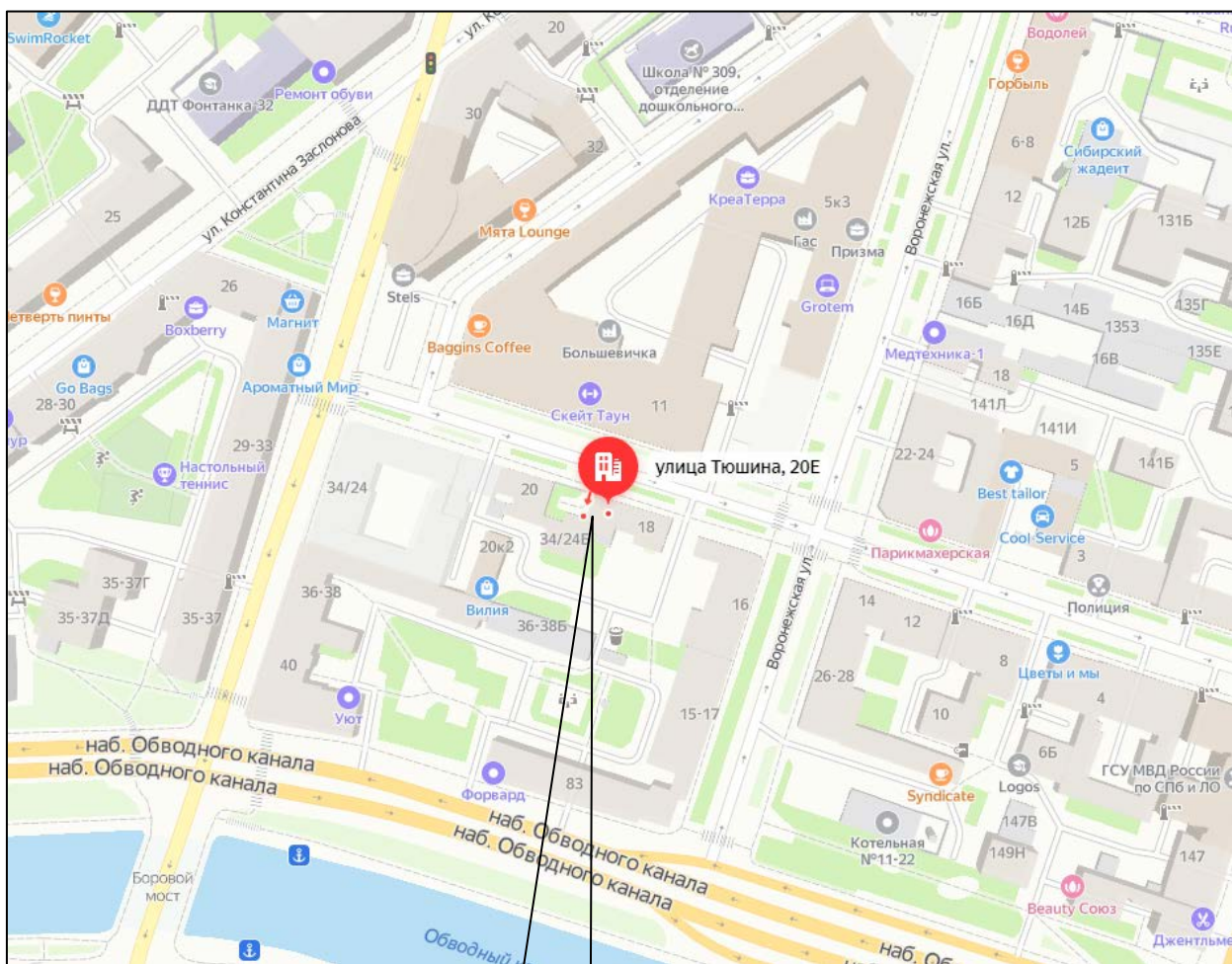

Фото здания

Тип здания	Многokвартирный дом
Кадастровый номер	78:31:0001704:20
Материал	Кирпичный
Общая площадь, кв. м	421,7 (данные https://rosreestr.ru/)
Состояние по осмотру	Удовлетворительное
Год постройки	1900
Год последнего капитального ремонта	Н/д
Этажность (в том числе подземная)	5 (данные https://rosreestr.ru/)
Наличие подвала/цоколя	Подвал, цокольный
Наличие надстройки, мансарды, чердака, технического этажа	-
Инженерная обеспеченность	Электроснабжение, теплоснабжение, водоснабжение, канализация, газоснабжение – по данным сайта Реформа ЖКХ (https://www.reformagkh.ru)

2.3. Описание встроенного помещения.

2.3.1. Общие характеристики помещения:

Вид объекта	Встроенное помещение
Местоположение	г. Санкт-Петербург, улица Тюшина, дом 20, литера Е, помещение 4-Н
Кадастровый номер объекта	78:31:0001704:258
Общая площадь, кв. м	8,5
Занимаемый объектом этаж или этажи	3
Состояние	Удовлетворительное
Окна (количество, направленность)	1, направленность во двор
Вход	Общий вход со двора (огороженный двор)
Высота пол – потолок, м	2,54 (согласно Выписке из ЕГРН)
Инженерные коммуникации	Электроснабжение, теплоснабжение, канализация (согласно визуального осмотра)
Текущее использование	Не используется
Доля земельного участка, относящегося к объекту	В натуре не выделена

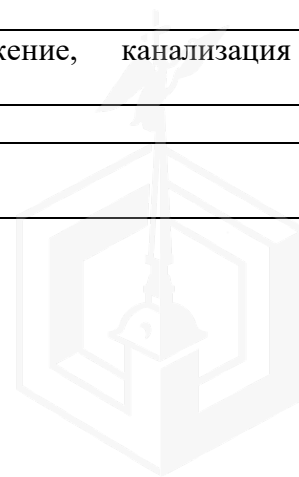

Данные о перепланировках	В результате проведения визуального осмотра выявлены перепланировки не выявлены. Внешние границы объекта не изменены
План объекта оценки	

2.3.2. Описание локального окружения:

Описание помещений, соседствующих с объектом оценки, в т.ч. их текущее использование	Жилые и коммерческие помещения: используются по назначению
Краткое описание квартала, в котором расположен объект оценки	Здание, в котором расположен Объект оценки, ограничено ул. Тюшина, Воронежской ул., наб. Обводного канала и Боровой ул.
Общее состояние окружающей территории (наличие скверов, детских площадок, мусорных баков и т.д.)	В ближайшем окружении расположены: кафе: «Baggins Coffee», «Stels Coffee»; продуктовые магазины: «Магнит», «Ароматный мир»; школа № 309, участковый пункт полиции № 5, Главное следственное управление и пр.
Наличие парковки (организованная/неорганизованная)	Парковка неорганизованная на улице и во дворе возле здания, где расположен объект оценки
Транспортная доступность, в т. ч.	Доступность объекта оценки автомобильным транспортом может быть охарактеризована как отличная
Удобство подъезда к объекту	Подъезд к объекту оценки возможен со стороны ул. Тюшина.
Удаленность от ближайшей станции метро, км.	0,45 км до ст. м. «Обводной канал»
Ближайшие остановки общественного транспорта	Около 0,5 км до остановки общественного транспорта «Станция метро Обводной канал». В районе локального местоположения объекта оценки осуществляется движение автобусов №№ 3, 26, 54, 65, 74, 76, 91, 141, трамваев №№ 16, 25, 49
Условия для погрузочно-разгрузочных работ	Возможность подъезда легковых и грузовых автомобилей



2.3.3. Обременения объекта:

Согласно Выписке из Единого государственного реестра недвижимости об основных характеристиках и зарегистрированных правах на объект недвижимости № КУВИ-002/2021-160875175 от 07.12.2021, на рассматриваемое помещение ограничений прав и обременений не зарегистрировано.

Согласно справке КГИОП № 07-9929/21-0-1 от 10.12.2021, объект по адресу: 191028, г. Санкт-Петербург, улица Тюшина, дом 20, литера Е не относится к числу объектов (выявленных объектов) культурного наследия.

Объект расположен в границах зон охраны и (или) защитных зон объектов культурного наследия на территории Санкт-Петербурга: единой зоне регулирования застройки и хозяйственной деятельности 2 (участок ОЗРЗ-2(31)).

2.3.4. Фотографии объекта:

	
Фото 1	Фото 2
Подъездные пути и ближайшее окружение	Подъездные пути и ближайшее окружение
	
Фото 3	Фото 4
Фасад здания с улицы	Адресный указатель





Фото 5

Вход в огороженный двор



Фото 6

Двор



Фото 7

Общий вход со двора



Фото 8

Вход в помещение 4-Н



Фото 9

Вид помещения 4-Н

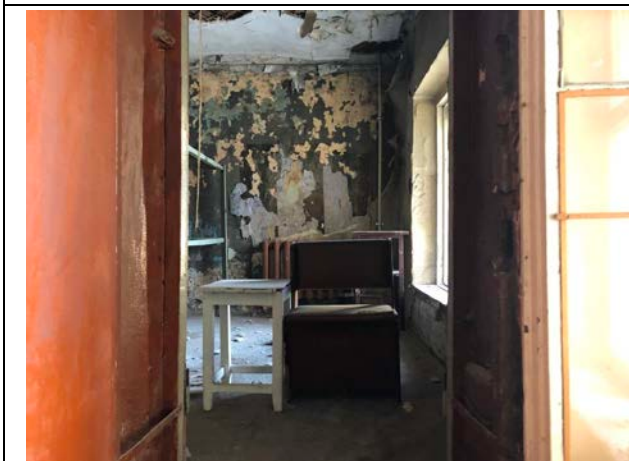

Фото 10

Вид помещения 4-Н





Фото 11

Вид помещения 4-Н



Фото 12

Вид помещения 4-Н



Фото 13

Вид помещения 4-Н



Фото 14

Вид помещения 4-Н



Фото 15

Вид помещения 4-Н



Фото 16

Вид помещения 4-Н



2.3.5. Акт осмотра помещения:

Акт контрольного осмотра помещения от «06» мая 2022 г.

1. Адрес объекта: г. Санкт-Петербург, улица Тюшина, дом 20, литера Е, помещение 4-Н

2. Данные о помещении:

№ пом.	Занимаемый этаж	Общая площадь, кв. м	Текущее использование	Состояние ¹	Тип входа	Инженерно-техническое обеспечение			
						Эл.	От.	Вод.	Кан.
4-Н	3	8,5	не используется	удовлетворительное	общий со двора	+	+	-	+

В результате проведения визуального осмотра перепланировки не выявлены. Внешние границы объекта не изменены.

Представитель ООО «Городской центр оценки»	
Должность	Помощник специалиста-оценщика
ФИО	Григорьев А.В.
Подпись	
Контакты	телефон/факс: (812) 334-48-02 (03), e-mail: info@gzo-spb.ru

¹ «**Евростандарт**» – объект нежилого фонда пригоден к использованию в соответствии с целью использования, не имеет дефектов, после ремонта с комплексным использованием высококачественных отделочных материалов, оснащен высококачественным электротехническим, санитарно-техническим, пожарно-техническим и охранным оборудованием, системами вентиляции и(или) кондиционирования, находящимися в работоспособном состоянии.

«**Отличное**» – объект нежилого фонда пригоден к использованию в соответствии с целью использования, не имеет дефектов. Может не иметь высококачественного инженерно-технического оборудования.

«**Нормальное**» – объект нежилого фонда пригоден к использованию в соответствии с целью использования без проведения ремонта, имеет незначительные дефекты отделки (волосные трещины и сколы штукатурки, единичные повреждения окрасочного слоя, царапины, отдельные мелкие повреждения покрытий стен и полов).

«**Удовлетворительное**» – объект нежилого фонда пригоден к использованию в соответствии с целью использования, имеет дефекты, устранимые с помощью косметического ремонта (мелкие трещины в конструкциях, местные нарушения штукатурного слоя и стен; трещины в местах сопряжения перегородок с плитами перекрытия и заполнения дверных проемов; отслоение штукатурки; трещины в швах между плитами перекрытия; следы протечек и ржавые пятна на площади до 20% поверхности потолка и стен; окрасочный слой растрескался, потемнел и загрязнился, имеет отслоения и вздутия; трещины, загрязнения и обрывы покрытий стен в углах, местах установки электрических приборов и у дверных проемов; значительные повреждения покрытий полов).

«**Неудовлетворительное (требует ремонта)**» - объект нежилого фонда в текущем состоянии не пригоден к использованию по функциональному назначению, имеет дефекты, устранимые только с помощью значительного ремонта (не включающего восстановление элементов несущих конструкций): отдельные трещины в цоколе и капитальных стенах; поперечные трещины в плитах перекрытия; отпадение штукатурки; увлажнение поверхности стен, следы постоянных протечек на площади более 20% потолка и стен, промерзание и продувание через стыки панелей; материал пола истерт, пробит, порван, основание пола просело; требуется ремонт заполнения оконных и дверных проемов с их частичной заменой. Требуется восстановление отделки.

«**Под чистовую отделку**» - сюда входят работы по зачистке и шпаклевке стен, штукатурка, заливка и выравнивание полов, разводка электропроводки с установкой розеток и выключателей, установка оконных блоков и входной двери (без установки межкомнатных дверей), установка радиаторов системы отопления, разводка системы горячего и холодного водоснабжения до счетчиков, без установки сантехнического оборудования.

«**Без отделки**» – разводка электропроводки с установкой розеток и выключателей, установка оконных блоков и входной двери (без установки межкомнатных дверей), установка радиаторов системы отопления, разводка системы горячего и холодного водоснабжения до счетчиков, без установки сантехнического оборудования.



2.4. Выводы по анализу наилучшего использования объекта:

Факторы, сказывающиеся на использовании оцениваемого объекта в качестве помещения складского назначения:

1. Доступность автомобильным транспортом – отличная;
2. Расположение на 3 этаже многоквартирного дома;
3. Вход в помещение – общий со двора;
4. Состояние помещения – удовлетворительное;
5. Высота потолков 2,54 м;
6. Обеспеченность объекта электроснабжением, теплоснабжением и канализацией.

Вывод: наиболее эффективным использованием объекта оценки является его использование в качестве помещения складского назначения.

2.5 Результаты проведения оценки:

Рыночная стоимость объекта оценки	
Рыночная стоимость объекта оценки, (руб. с учетом НДС)	570 000
Удельный показатель стоимости объекта оценки на 1 кв.м общей площади объекта оценки, руб. с учетом НДС	67 059
Рыночная стоимость объекта оценки, (руб. без учета НДС)	475 000
Удельный показатель стоимости объекта оценки на 1 кв.м общей площади объекта оценки, руб. без учета НДС	55 882
Границы интервала, в котором может находиться рыночная стоимость объекта оценки	
Минимальное значение рыночной стоимости объекта оценки, руб. с учетом НДС	513 000
Максимальное значение рыночной стоимости объекта оценки, руб. с учетом НДС	627 000

