

ПРАВИТЕЛЬСТВО САНКТ- ПЕТЕРБУРГА  
КОМИТЕТ ИМУЩЕСТВЕННЫХ ОТНОШЕНИЙ САНКТ-ПЕТЕРБУРГА

РЕШЕНИЕ

о проведении аукциона на право заключения договора аренды объекта нежилого фонда,  
находящегося в государственной собственности Санкт-Петербурга

от 28.03.2022

№ 05-25-10137/22-00

В соответствии с распоряжением Комитета имущественных отношений Санкт-Петербурга от 31.07.2019 № 127-р «О проведении аукционов на право заключения договоров аренды объектов нежилого фонда, находящихся в государственной собственности Санкт-Петербурга»:

1. Провести торги в форме аукциона на право заключения договора аренды объекта нежилого фонда (далее – Аукцион), находящегося в государственной собственности Санкт-Петербурга (далее – Объект), расположенного по адресу: Санкт-Петербург, 2-я Советская ул., д. 27/2, литера А, пом. 32-Н.

Район Санкт-Петербурга: Центральный.

Кадастровый номер: 78:31:0001492:1194

Этаж: подвал

Общая площадь помещения: 172 кв.м

Входы: 1 отдельный со двора, 1 общий со двора

Элементы благоустройства: электроснабжение, отопление, водоснабжение, канализация

Целевое назначение: нежилое

2. Акционерному обществу «Фонд имущества Санкт-Петербурга» обеспечить организацию Аукциона.

3. Проведение Аукциона осуществляется в электронной форме.

4. Установить, что:

4.1. Договор аренды Объекта заключается на 10 лет.

4.2. Начальная цена составляет: 757 090,60 (семьсот пятьдесят семь тысяч девяносто рублей 60 копеек) (без учета НДС).

5. Ограничения, обременения в отношении Объекта, определяемые в соответствии с заключениями уполномоченных исполнительных органов государственной власти и сведениями из Единого государственного реестра недвижимости: Объект расположен в здании, которое относится к числу объектов культурного наследия регионального значения «Дом по 2-й Советской ул. с дворовым флигелем», входящим в состав ансамбля «Дома Галунова И.В.».

Обязанность арендатора по присоединению Объекта к электросетям.

Объект является защитным сооружением гражданской обороны.

6. Информация о наличии (отсутствии) перепланировок Объекта, не согласованных в установленном порядке: отсутствует.

7. Информация о наличии (отсутствии) технологического присоединения энергопринимающих устройств, необходимых для электроснабжения Объекта к электрическим сетям: отсутствует.

Заместитель  
председателя Комитета

К.В.Фёдоров

ДОКУМЕНТ ПОДПИСАН  
ЭЛЕКТРОННОЙ ПОДПИСЬЮ

Сертификат 7D2997000AAD47A24357806CA28007C2  
Владелец Федоров Кирилл Валентинович  
Действителен с 14.04.2021 по 14.04.2022

арендной платы за нежилое помещение  
к договору аренды нежилого фонда

№ от г. по адресу:  
193024, г. Санкт-Петербург, 2-я Советская улица, д. 27/2, литера А, помещение N 32-Н

1. СПРАВОЧНЫЕ ДАННЫЕ

- 1.1. Наименование предприятия, арендуемого данное помещение  
1.2. Существующие ограничения на использование объекта  
Офисное: нет Торговое: нет Промышленное: нет  
1.3. Арендуемая площадь (м.кв.): 172.00  
1.4. Занимаемые этажи: Подвал с заглублением более 1,5 м.  
1.5. Состояние помещения: удовлетворительное. Тех.этаж: нет;  
1.6. Вход в помещение: отдельный со двора  
1.7. Тип здания: капитальное  
1.8. Благоустройства: Водоснабжение: есть; Электроснабжение: есть;  
Отопление: есть; Канализация: есть;  
1.9. Коэффициент социальной значимости арендатора: 1.00  
1.10. Расположение:  
Зона: 1  
Координата X: 116 844 Координата Y: 93 630

2. РАСЧЕТ АРЕНДНОЙ ПЛАТЫ

2.1. Расчетные коэффициенты

Базовая ставка	9 527.000
Арендный	0.700
Местоположения	1.091
Площади	0.994
Занимаемых этажей	0.790
Состояния помещения	0.920
Входа в помещение	0.500
Типа здания	1.000
Элементов благоустройства	
- водоснабжения	1.000
- канализации	1.000
- отопления	1.000
- электричества	1.000
Ставка арендной платы в РУБ. за м.кв. в год (без льгот):	2 628.151
Ставка арендной платы в РУБ. за м.кв. в год:	2 628.151

Индекс изменения размеров ставки арендной платы 1.674823914  
Наилучшее использование: Торговля  
Арендная плата при наилучшем использовании:  
Без льгот:  
В год: 757 090.60 руб. в квартал: 189 272.65 руб. в месяц: 63 090.88 руб.  
Средняя стоимость 1 кв.м. в год: 4 401.69 руб.

Общая арендуемая площадь по договору: 172.00 (помещений: 1)

Количество объектов в расчете: 1

Арендная плата при наилучшем использовании:

Без льгот:

В год: 757 090.60 руб. в квартал: 189 272.65 руб. в месяц: 63 090.88 руб.

С учетом коэффициента социальной значимости:

В год: 757 090.60 руб. в квартал: 189 272.65 руб. в месяц: 63 090.88 руб.

Средняя стоимость 1 кв.м. в год: 4 401.69 руб.

Дата расчета: 23.03.2022 Исполнитель: 

Попова П.В.

# СПРАВКА ДЛЯ РАСЧЕТА АРЕНДНОЙ ПЛАТЫ

## 1. Сведения об объекте.

Адрес объекта:

Район	Центральный	Улица	2-я Советская улица	
Номер дома	27/2	Корпус	Литера	A

Описательный адрес (угловых и сквозных строений): 2-я Советская улица, дом 27; проспект Бакунина, дом 2;

Невский проспект, дом 142; Дегтярная улица, дом б/н

Тип здания:

<input checked="" type="checkbox"/>	Капитальное
<input type="checkbox"/>	Капитальное деревянное

Тип объекта аренды:

<input type="checkbox"/>	здание	<input type="checkbox"/>	часть здания
<input type="checkbox"/>	сооружение	<input type="checkbox"/>	часть сооружения
<input checked="" type="checkbox"/>	помещение(я)	<input type="checkbox"/>	часть(и) помещения(й)

Номер объекта учета \*:

Номер помещения(й) (части(ей)), сдаваемого(ых) в аренду \*\*::

32-Н	32-Н
------	------

Занимаемые этажи:

<input type="checkbox"/>	1-й этаж
<input type="checkbox"/>	2-й этаж (с лифтом)
<input type="checkbox"/>	2-й этаж (без лифта)
<input type="checkbox"/>	Выше 2-го (с лифтом)
<input type="checkbox"/>	Выше 2-го (без лифта)
<input type="checkbox"/>	Подвал (с заглублением до 1.5 м включительно)
<input checked="" type="checkbox"/>	Подвал (с заглублением более 1.5 м)
<input type="checkbox"/>	Цоколь (с заглублением до 0.5 м включительно)
<input type="checkbox"/>	Цоколь (с заглублением более 0.5 м)

Элементы благоустройства здания:

<input checked="" type="checkbox"/>	Электроснабжение
<input checked="" type="checkbox"/>	Водоснабжение
<input checked="" type="checkbox"/>	Отопление
<input checked="" type="checkbox"/>	Канализация

Элементы благоустройства объекта учета \*:

<input checked="" type="checkbox"/>	Электроснабжение
<input checked="" type="checkbox"/>	Водоснабжение
<input checked="" type="checkbox"/>	Отопление
<input checked="" type="checkbox"/>	Канализация

Элементы благоустройства объекта аренды \*\*::

<input checked="" type="checkbox"/>	Электроснабжение	<input checked="" type="checkbox"/>	Водоснабжение
<input checked="" type="checkbox"/>	Отопление	<input checked="" type="checkbox"/>	Канализация

Технический этаж

Входы в помещение:	Количество:	Номера по ситуационному плану:
С улицы отдельных:		
С улицы общих:		
Со двора отдельных:	1	27
Со двора общих:	1	24
Через проходную:		

Общая площадь здания (кв. м):

(заполняется при учете ПОН)

Общая площадь объекта учета (кв. м):

Общая площадь помещения(й) (части(ей)), сдаваемого в аренду на занимаемом этаже (кв.м):

Коэффициент потребительских качеств \*\*\*:

Общая площадь помещения(й) (части(ей)), сдаваемого(ых) в аренду на занимаемом этаже,

с учетом коэффициента потребительских качеств \*\*\*(кв. м):

Общая площадь объекта аренды (кв.м):

172.0	
172.0	32-Н
172.0	

Примечание:

Справка изготовлена по данным выписки из ЕГРН от 28.10.2020 №КУВИ-002/2020-32911712.

Общая площадь объекта учета по сведениям Единого государственного реестра недвижимости: 172.0 кв.м

В 2012 году в филиал ФГБУ «ФКП Росреестра» по Санкт-Петербургу сведения о помещении были переданы для включения в Государственный кадастр недвижимости (с 01.01.2017 - Единый государственный реестр недвижимости) – верно/не-верно (не нужно зачеркнуть)

Сведения о перепланировке и т.д.

\* не заполняется при учете первичного объекта недвижимости

\*\* не заполняется, если объектом аренды является здание, сооружение

\*\*\* не заполняется, если объект аренды соответствует объекту учета

## 2. Схема расположения входов.

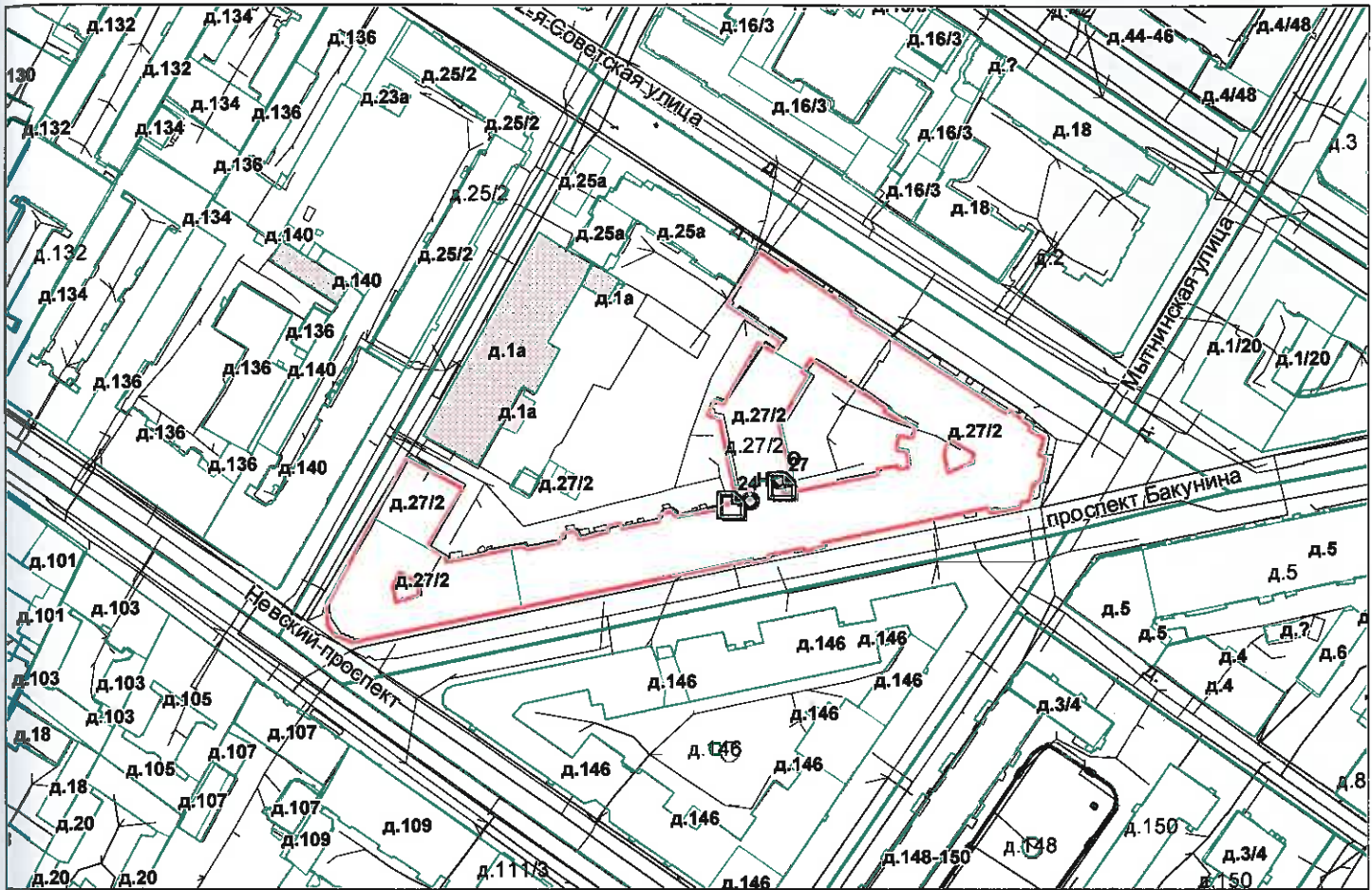

— - границы строения

Дополнительные сведения о строении: \_\_\_\_\_

## 3. Ведомость координат центров входов.

№ п/п	Характерная точка	№ вх.	Координаты центра входа		Примечание
			X, м	Y, м	
1	Н	24	116829.03	93624.34	
2	О	27	116844.38	93630.64	

Исполнитель: Николаенко В.Н.

Начальник ПИБ Центральное  
департамента кадастровой  
деятельности:

Дата: 09 февраля 2021 года

В.Е.Митичева



Район: \_\_\_\_\_

Центральный



Всего пронумеровано и  
пронумеровано 2 листа(ов)  
«05» 02 2021 г.  
Начальник ГИБ Центрального  
Департамента кадастровой  
деятельности В.Б. Митичева



Выписка из Единого государственного реестра недвижимости об основных характеристиках и зарегистрированных правах на объект недвижимости

Сведения об основных характеристиках объекта недвижимости

На основании запроса от 16.02.2022, поступившего на рассмотрение 16.02.2022, сообщаем, что согласно записям Единого государственного реестра недвижимости:

Раздел 1 Лист 1

Помещение			
вид объекта недвижимости			
Лист № 1 раздела 1	Всего листов раздела 1: 1	Всего разделов: 3	Всего листов выписки: 4
16.02.2022г. № КУВИ-001/2022-21620178			
Кадастровый номер:	78:31:0001492:1194		

Номер кадастрового квартала:	78:31:0001492
Дата присвоения кадастрового номера:	09.01.2013
Ранее присвоенный государственный учетный номер:	Кадастровый номер 78:31:1492:4:11:41
Местоположение:	Санкт-Петербург, ул. 2-я Советская, д. 27/2, литера. А, пом. 32-Н
Площадь, м2:	172
Назначение:	Нежилое помещение
Наименование:	Нежилое помещение
Номер, тип этажа, на котором расположено помещение, машино-место	Подвал № подвал
Вид жилого помещения:	данные отсутствуют
Кадастровая стоимость, руб:	5206597.6
Кадастровые номера иных объектов недвижимости, в пределах которых расположен объект недвижимости:	78:31:0001492:1008
Виды разрешенного использования:	данные отсутствуют
Сведения об отнесении жилого помещения к определенному виду жилых помещений специализированного жилищного фонда, к жилым помещениям наемного дома социального использования или наемного дома коммерческого использования:	данные отсутствуют
Статус записи об объекте недвижимости:	Сведения об объекте недвижимости имеют статус "актуальные, ранее учтенные"
Особые отметки:	данные отсутствуют
Получатель выписки:	Попова Полина Владимировна, действующий(ая) на основании документа "" САНКТ-ПЕТЕРБУРГСКОЕ ГОСУДАРСТВЕННОЕ КАЗЕННОЕ УЧРЕЖДЕНИЕ "ИМУЩЕСТВО САНКТ-ПЕТЕРБУРГА"

полное наименование должности	подпись	инициалы, фамилия
-------------------------------	---------	-------------------

М.П.

Выписка из Единого государственного реестра недвижимости об основных характеристиках и зарегистрированных правах на объект недвижимости  
Сведения о зарегистрированных правах

Помещение			
вид объекта недвижимости			
Лист № 1 раздела 2	Всего листов раздела 2: 2	Всего разделов: 3	Всего листов выписки: 4
16.02.2022г. № КУВИ-001/2022-21620178			
Кадастровый номер:		78:31:0001492:1194	

1	Правообладатель (правообладатели):	1.1	Санкт-Петербург
2	Вид, номер, дата и время государственной регистрации права:	2.1	Собственность 78-78-01/0838/2005-235 10.01.2006 00:00:00
4	Сведения об осуществлении государственной регистрации сделки, права, ограничения права без необходимого в силу закона согласия третьего лица, органа:	4.1	данные отсутствуют
5	Ограничение прав и обременение объекта недвижимости:	не зарегистрировано	
5	Ограничение прав и обременение объекта недвижимости:		
	5.1 вид:	Прочие ограничения прав и обременения объекта недвижимости	
	дата государственной регистрации:	10.01.2006 00:00:00	
	номер государственной регистрации:	78-78-01/0003/2006-478	
	срок, на который установлено ограничение прав и обременение объекта недвижимости:	данные отсутствуют	
	лицо, в пользу которого установлено ограничение прав и обременение объекта недвижимости:	публичный	
	основание государственной регистрации:	Закон Санкт-Петербурга, № 174-27, выдан 05.07.1999	
	сведения об осуществлении государственной регистрации сделки, права, ограничения права без необходимого в силу закона согласия третьего лица, органа:	данные отсутствуют	
	сведения об управляющем залогом и о договоре управления залогом, если такой договор заключен для управления ипотекой:	данные отсутствуют	

полное наименование должности	подпись	инициалы, фамилия

М.П.

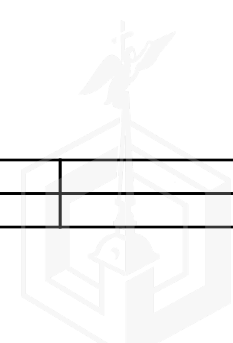

Помещение		
вид объекта недвижимости		
Лист № 2 раздела 2	Всего листов раздела 2: 2	Всего разделов: 3
Всего листов выписки: 4		
16.02.2022г. № КУВИ-001/2022-21620178		
Кадастровый номер:	78:31:0001492:1194	
6	Заявленные в судебном порядке права требования:	данные отсутствуют
7	Сведения о возражении в отношении зарегистрированного права:	данные отсутствуют
8	Сведения о наличии решения об изъятии объекта недвижимости для государственных и муниципальных нужд:	данные отсутствуют
9	Сведения о невозможности государственной регистрации без личного участия правообладателя или его законного представителя:	данные отсутствуют
10	Правопритязания и сведения о наличии поступивших, но не рассмотренных заявлений о проведении государственной регистрации права (перехода, прекращения права), ограничения права или обременения объекта недвижимости, сделки в отношении объекта недвижимости:	отсутствуют

полное наименование должности	подпись	инициалы, фамилия
-------------------------------	---------	-------------------

М.П.

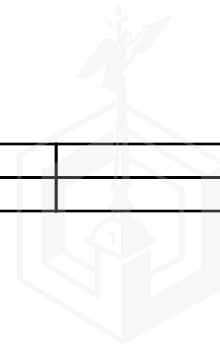



Выписка из Единого государственного реестра недвижимости об основных характеристиках и зарегистрированных правах на объект недвижимости  
 План расположения помещения, машино-места на этаже (плане этажа)

Помещение			
вид объекта недвижимости			

Лист № 1 раздела 5	Всего листов раздела 5: 1	Всего разделов: 3	Всего листов выписки: 4
--------------------	---------------------------	-------------------	-------------------------

16.02.2022г. № КУВИ-001/2022-21620178	
Кадастровый номер: 78:31:0001492:1194	Номер этажа (этажей): подвал



Масштаб 1

полное наименование должности	подпись	инициалы, фамилия
-------------------------------	---------	-------------------

М.П.





ПРАВИТЕЛЬСТВО САНКТ-ПЕТЕРБУРГА

КОМИТЕТ ПО ГОСУДАРСТВЕННОМУ  
КОНТРОЛЮ, ИСПОЛЬЗОВАНИЮ  
И ОХРАНЕ ПАМЯТНИКОВ ИСТОРИИ  
И КУЛЬТУРЫ

САНКТ-ПЕТЕРБУРГСКОЕ  
ГОСУДАРСТВЕННОЕ КАЗЕННОЕ  
УЧРЕЖДЕНИЕ  
"ЦЕНТР ИНФОРМАЦИОННОГО  
ОБЕСПЕЧЕНИЯ ОХРАНЫ ОБЪЕКТОВ  
КУЛЬТУРНОГО НАСЛЕДИЯ"  
(СПб ГКУ ЦИОООКН)

ул. Зодчего Росси, д. 1-3, Санкт-Петербург, 191011  
тел. (812) 417-2232  
<http://cioookn.kgiop.gov.spb.ru>

Заместителю директора  
ИСПБ СПб ГКУ "Имущество Санкт-  
Петербурга"

Очкивской О.С.

№07-148/22-0-1 от 17.01.2022

№ 07-148/22-0-0 от 14.01.2022

На № 04-07-598/22-0-0 от 14.01.2022

На Ваше обращение сообщаем, что объект по адресу **193024, г. Санкт-Петербург, 2-я Советская улица, дом 27/2, литера А** на основании закона Санкт-Петербурга "Об объявлении охраняемыми памятниками истории и культуры местного значения" от 05.07.1999 № 174-27 относится к числу объектов культурного наследия регионального значения "Дом по 2-й Советской ул. с дворовым флигелем", входящего в состав ансамбля "Дома Галунова И.В."

Объект подлежит государственной охране и использованию в соответствии с Федеральным законом от 25.06.2002 № 73-ФЗ "Об объектах культурного наследия (памятниках истории и культуры) народов Российской Федерации", Законом Санкт-Петербурга от 12.07.2007 № 333-64 "Об охране объектов культурного наследия в Санкт-Петербурге", а также иными нормативными правовыми актами.

Начальник отдела информации об объектах  
культурного наследия и режимах зон охраны

Е.В. Коробкова

Долгушина М.И.  
(812)417-43-46

ДОКУМЕНТ ПОДПИСАН  
ЭЛЕКТРОННОЙ ПОДПИСЬЮ

Сертификат 02ADF7E900D3ADFB4A745E5E75E04003  
Владелец Коробкова Елена Валентиновна  
Действителен с 01.11.2021 по 01.11.2022



ПРАВИТЕЛЬСТВО САНКТ-ПЕТЕРБУРГА  
КОМИТЕТ ПО ГОСУДАРСТВЕННОМУ  
КОНТРОЛЮ, ИСПОЛЬЗОВАНИЮ  
И ОХРАНЕ ПАМЯТНИКОВ  
ИСТОРИИ И КУЛЬТУРЫ  
(КГИОП)

пл. Ломоносова, д. 1, Санкт-Петербург, 191023  
Тел. (812) 315-43-03, (812) 571-64-31, Факс (812) 710-42-45  
E-mail: [kgiop@gov.spb.ru](mailto:kgiop@gov.spb.ru)  
<https://www.gov.spb.ru>, <http://kgiop.ru>

№01-25-23101/21-0-1 от 30.09.2021

На № 04-07-16235/21-0-0 от 08.09.2021

Рег. № 01-25-23101/21-0-0 от 08.09.2021

Заместителю директора СПб ГКУ  
«Имущество Санкт-Петербурга»  
Комитета имущественных отношений  
Санкт-Петербурга

Очкивской О.С.

[gku@commim.spb.ru](mailto:gku@commim.spb.ru)

**Уважаемая Ольга Сергеевна!**

Рассмотрев Ваше обращение, КГИОП сообщает следующее.

Здание, расположенное по адресу: г. Санкт-Петербург, 2-я Советская улица, дом 27/2, литера А, на основании Закона Санкт-Петербурга от 05.07.1999 № 174-27 является объектом культурного наследия регионального значения «Дом по 2-й Советской ул. с дворовым флигелем».

В порядке, установленном статьей 47.6 Федерального закона от 25.06.2002 № 73-ФЗ «Об объектах культурного наследия (памятниках истории и культуры) народов Российской Федерации» (далее – Федеральный закон), охранное обязательство на указанный объект культурного наследия КГИОП не утверждалось, ранее на помещение 32-Н охранное обязательство КГИОП не заключалось.

В случае, если к моменту заключения договора, предусматривающего передачу права собственности на объект культурного наследия, включенный в реестр, не оформлено охранное обязательство, предусмотренное статьей 47.6 Федерального закона или отсутствует ранее заключенное охранное обязательство, лицо, у которого на основании указанных договоров возникает право собственности на объект культурного наследия, включенный в реестр, либо права владения и (или) пользования таким имуществом, обязано выполнять требования в отношении объекта культурного наследия, включенного в реестр, предусмотренные пунктами 1 - 3 статьи 47.3 Федерального закона, до момента вручения такому лицу охранного обязательства, предусмотренного статьей 47.6 Федерального закона.

**Начальник Юридического  
управления-юрисконсульт  
КГИОП**

ДОКУМЕНТ ПОДПИСАН  
ЭЛЕКТРОННОЙ ПОДПИСЬЮ

Сертификат 7B5D7500FBAC58AA4272C850BC7C39DD  
Владелец Трушина Жанна Германовна  
Действителен с 30.03.2021 по 30.03.2022

**Ж.Г. Трушина**

Исполнитель: Иванова Ю.А. 8-(812)-312-7620





**Объект:** Используется Не используется**Состояние Объекта\*:** Евростандарт Удовлетворительное Отличное Неудовлетворительное Нормальное**Вид использования Объекта: -.****Пользователь: -.****Перепланировка/переустройство: -.****Иные лица, использующие Объект: -.****Подключение к сетям инженерного обеспечения (при наличии):** электроснабжения \_\_\_\_\_ водоснабжения/водоотведения \_\_\_\_\_(указывается основание подключения (при наличии)\*\*(указывается основание подключения (при наличии)\*\* газоснабжения \_\_\_\_\_ теплоснабжения \_\_\_\_\_(указывается основание подключения(при наличии)\*\*(указывается основание подключения(при наличии)\*\***Применение контрольно-кассовой техники на Объекте:** применяется не применяется

**Дополнительная информация:** в отношении Объекта зарегистрировано право государственной собственности Санкт-Петербурга от 10.01.2006 № 78-78-01/0838/2005-235.

Доступ на Объект обеспечен представителем ТСЖ «Дом Филиппова» (ИНН 7842381494).

**Выявленные нарушения: -.****Приложение:** Фототаблица Копии документов технического учета**Иное:** информация базы данных КИО ИТС «Аренда» на 1 л.

\_\_\_\_\_  
Главный специалист  
(должность лица, проводившего обследование)

\_\_\_\_\_  
(подпись)

  
Иудичева Л.Ю.  
(фамилия, имя, отчество)

\_\_\_\_\_  
Ведущий специалист  
(должность лица, проводившего обследование)

\_\_\_\_\_  
(подпись)

Исаева К.А.  
(фамилия, имя отчество)

Копия акта получена\*\*\* \_\_\_\_\_  
(ФИО, правообладателя (пользователя) Объекта, его уполномоченного представителя (при наличии документов, подтверждающих полномочия))



\* В соответствии с классификацией состояния объектов, указанных в постановлении Правительства Санкт Петербурга от 21.12.2005 № 1958 «О порядке определения базовых ставок и коэффициентов, применяемых при расчете арендной платы за объекты нежилого фонда, арендодателем которых является Санкт Петербурга»

\*\*Указывается на основании документов, представленных пользователем Объекта

\*\*\* Предоставляется по письменному запросу правообладателя (пользователя) Объекта, его уполномоченного представителя.

Приложение к Акту обследования от 07.02.2022  
в соответствии с Приказом от 02.02.2022  
№ 930-ПО Адрес: Санкт-Петербург, 2-я Советская ул.,  
д. 27/2, лит. А, пом. 32-Н (далее – Объект).

### ФОТОТАБЛИЦА

Фото № 1	
Описание:	Адресный ориентир
Фото № 2	
Описание:	Вход в МОП, где расположен вход в Объект.

Главный специалист \_\_\_\_\_

Ведущий специалист \_\_\_\_\_

 Иудичева Л.Ю.

 Исаева К.А.

Фото № 3



Описание: Вход в Объект из МОП.

Фото № 4



Описание: Вход в Объект, отдельный со двора.

Главный специалист \_\_\_\_\_

Ведущий специалист \_\_\_\_\_

 Иудичева Л.И.

 Исаева К.А.

Приложение к Акту обследования от 07.02.2022  
в соответствии с Приказом от 02.02.2022  
№ 930-ПО Адрес: Санкт-Петербург, 2-я Советская ул.,  
д. 27/2, лит. А, пом. 32-Н (далее – Объект).

Фото № 5

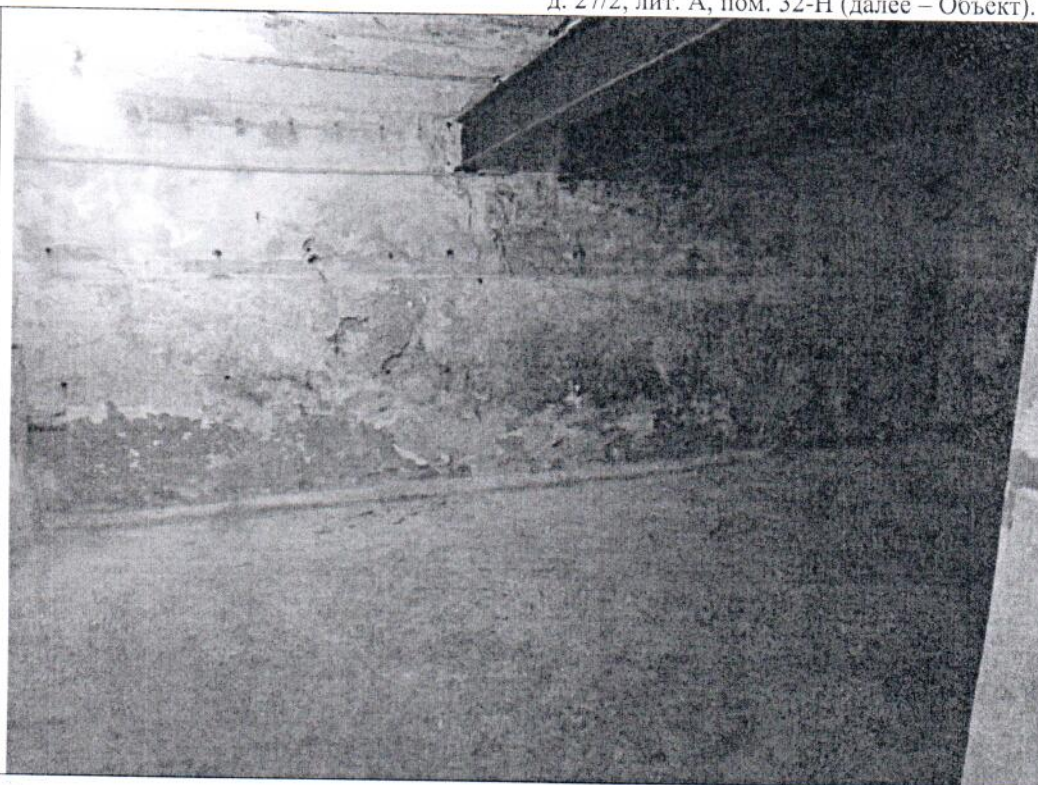

Описание: Ч.п. 13 Объекта.

Фото № 6

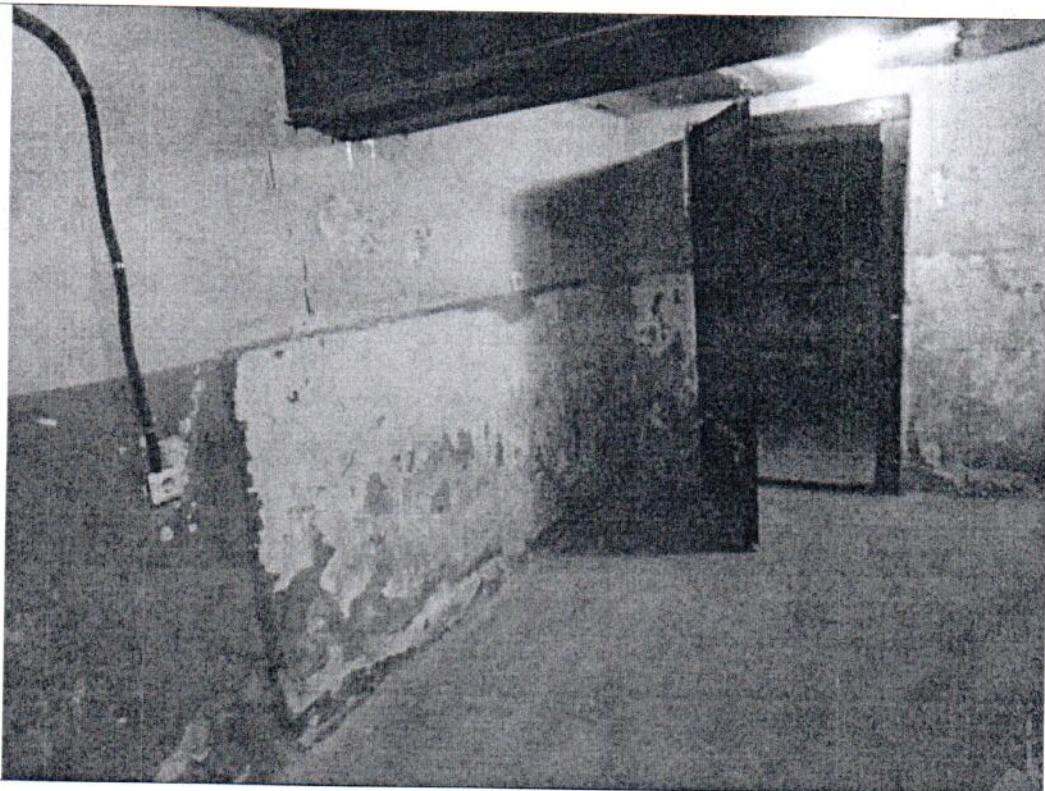

Описание: Ч.п. 14 Объекта.

Главный специалист \_\_\_\_\_

Ведущий специалист \_\_\_\_\_

Иудичева Л.Ю.

Исаева К.А.





Приложение к Акту обследования от 07.02.2022  
в соответствии с Приказом от 02.02.2022  
№ 930-ПО Адрес: Санкт-Петербург, 2-я Советская ул.,  
д. 27/2, лит. А, пом. 32-Н (далее – Объект).

Фото № 7



Описание: Ч.п. 9 Объекта.

Фото № 8



Описание: Ч.п. 16 Объекта.

Главный специалист \_\_\_\_\_

Ведущий специалист \_\_\_\_\_

Иудичева Л.Ю.

Исаева К.А.

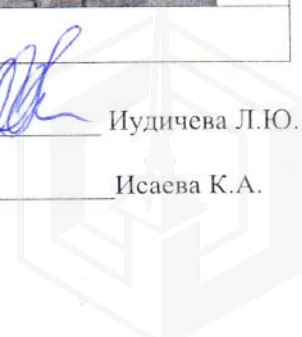

Приложение к Акту обследования от 07.02.2022  
в соответствии с Приказом от 02.02.2022  
№ 930-ПО Адрес: Санкт-Петербург, 2-я Советская ул.,  
д. 27/2, лит. А, пом. 32-Н (далее – Объект).

### ФОТОТАБЛИЦА

Фото № 1	
Описание:	Адресный ориентир
Фото № 2	
Описание:	Вход в МОП, где расположен вход в Объект.

Главный специалист \_\_\_\_\_

Иудичева Л.Ю.

Ведущий специалист \_\_\_\_\_

Исаева К.А.

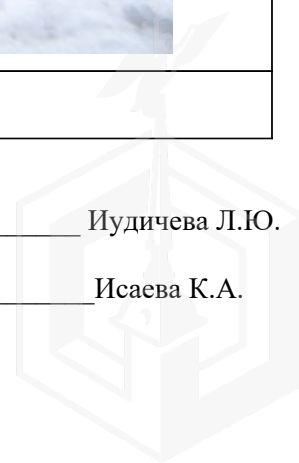



Описание: Вход в Объект из МОП.



Описание: Вход в Объект, отдельный со двора.



Главный специалист \_\_\_\_\_

Иудичева Л.Ю.

Ведущий специалист \_\_\_\_\_

Исаева К.А.



Фото № 5	
Описание:	Ч.п. 13 Объекта.
Фото № 6	
Описание:	Ч.п. 14 Объекта.

Главный специалист \_\_\_\_\_

Иудичева Л.Ю.

Ведущий специалист \_\_\_\_\_

Исаева К.А.





Фото № 7	
Описание:	Ч.п. 9 Объекта.
Фото № 8	
Описание:	Ч.п. 16 Объекта.

Главный специалист \_\_\_\_\_

Иудичева Л.Ю.

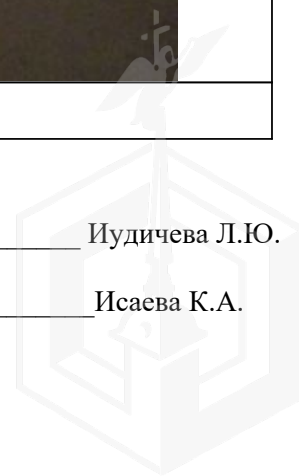
Ведущий специалист \_\_\_\_\_

Исаева К.А.

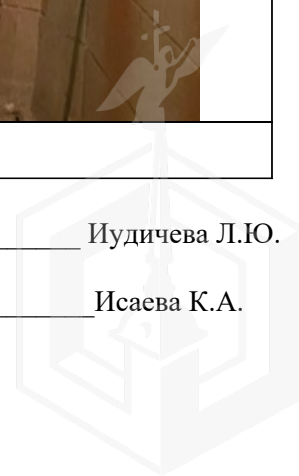

17.03.2022



МЧС РОССИИ

ГЛАВНОЕ УПРАВЛЕНИЕ  
МИНИСТЕРСТВА РОССИЙСКОЙ ФЕДЕРАЦИИ  
ПО ДЕЛАМ ГРАЖДАНСКОЙ ОБОРОНЫ,  
ЧРЕЗВЫЧАЙНЫМ СИТУАЦИЯМ И ЛИКВИДАЦИИ  
ПОСЛЕДСТВИЙ СТИХИЙНЫХ БЕДСТВИЙ  
ПО Г. САНКТ-ПЕТЕРБУРГУ  
(Главное управление МЧС России  
по г. Санкт-Петербургу)

ул. Большая Морская, д. 40, лит. А  
г. Санкт-Петербург, 190031  
тел. (812) 718-25-05, факс (812) 571-53-34

17.03.2022 № ИВ-130-2804

На № 04-21-2832/22-0-0 от 17.02.2022

О предоставлении учетных данных

Первому заместителю директора  
СПб ГКУ «Имущество  
Санкт-Петербурга»

Бондареву Д.Н.

ул. Новгородская, д. 20, лит. А, пом. 2-Н  
Санкт-Петербург, 191124

Уважаемый Дмитрий Николаевич!

Главное управление МЧС России по г. Санкт-Петербургу (далее – Главное управление) на Ваш запрос сообщает, что по учетным данным Главного управления, по адресу: Санкт-Петербург, 2-я Советская ул., д. 27/2, лит. А, пом. 32-Н числится защитное сооружение гражданской обороны (далее – ЗС ГО).

Дополнительно сообщаю, что Главное управление не возражает против использования вышеуказанного ЗС ГО под цели, не противоречащие требованиям Приказов МЧС России от 15 декабря 2002 г. № 583 «Об утверждении и введении в действие Правил эксплуатации защитных сооружений гражданской обороны», от 21 июля 2005 г. № 575 «Об утверждении Порядка содержания и использования защитных сооружений гражданской обороны в мирное время».

Заместитель начальника Главного управления  
(по гражданской обороне и защите населения)

 Е.В. Цыганов

Красавцев Роман Александрович  
(812) 247-09-95

СПб ГКУ «Имущество СПб»  
№ 04-21-11893/22-0-0  
от 17.03.2022





26.10.2021 № ЭСКЛ/16-01/ 16507

На № 04-15-53289/21-0-0 от 21.10.2021

Публичное акционерное общество  
«Россети Ленэнерго»  
196247, г. Санкт-Петербург, пл. Конституции, д. 1  
тел. 8 (800) 220-0-220, факс: 8 (812) 494-32-54  
e-mail: office@lenenergo.ru  
www.rosseti-lenenergo.ru  
КПП 781001001, ОКТМО 40375000,  
ИНН 7803002209, ОГРН 1027809170300

Заместителю директора  
СПб ГКУ «Имущество  
Санкт-Петербурга»  
О.С. Очкивской

ул. Новгородская,  
д. 20, лит. А, пом. 2Н,  
Санкт-Петербург, 191144

PopovaP@commim.spb.ru

Уважаемая Ольга Сергеевна!

В ответ на Ваше обращение от 21.10.2021 вх. № ЛЭ/01-02/24147 ПАО «Россети Ленэнерго» зарегистрирована заявка от 22.10.2021 № 21-065948 о восстановлении (переоформлении) документов о технологическом присоединении в отношении энергопринимающих устройств (далее – ЭПУ) объекта «нежилое помещение», расположенного по адресу: Санкт-Петербург, ул. 2-я Советская, д. 27/2, литера А, пом. 32-Н, кад. номер 78:31:0001492:1194 (далее – Объект).

В соответствии с абзацем третьим пункта 4 статьи 26 Федерального закона от 26.03.2003 № 35-ФЗ «Об электроэнергетике» сетевая организация или иной владелец объектов электросетевого хозяйства, к которым в надлежащем порядке технологически присоединены ЭПУ, по требованию собственника или иного законного владельца ЭПУ или объектов электроэнергетики в установленные законодательством Российской Федерации сроки обязаны предоставить или составить документы, подтверждающие технологическое присоединение и (или) разграничение балансовой принадлежности объектов электроэнергетики и ответственности сторон за нарушение правил эксплуатации объектов электросетевого хозяйства.

В данном случае технологическое присоединение ЭПУ Объекта осуществлено через электрические сети здания, расположенного по адресу: Санкт-Петербург, ул. 2-я Советская, д. 27/2, литера А.

Таким образом, в силу вышеприведенного нормативного положения обязанность по оформлению и выдаче в отношении ЭПУ Объекта документов о технологическом присоединении лежит на балансодержателе электрических сетей здания, через которые технологически присоединены ЭПУ Объекта.

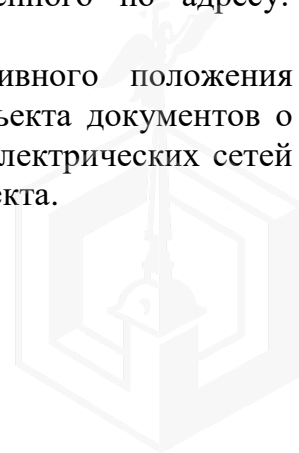

Порядок, сроки оформления и выдачи таких документов установлены в разделе VIII Правил технологического присоединения ЭПУ потребителей электрической энергии, объектов по производству электрической энергии, а также объектов электросетевого хозяйства, принадлежащих сетевым организациям и иным лицам, к электрическим сетям, утвержденных постановлением Правительства Российской Федерации от 27.12.2004 № 861 (далее – Правила).

Форма акта об осуществлении технологического присоединения, в соответствии с которой должен быть переоформлен акт в отношении ЭПУ Объекта, представлена в Приложении № 1 к вышеуказанным Правилам.

Учитывая изложенное, в целях получения документов о технологическом присоединении в отношении ЭПУ Объекта Вам необходимо обратиться к балансодержателю электрических сетей здания, через которые технологически присоединены ЭПУ Объекта.

Представитель ПАО «Россети Ленэнерго»  
по доверенности

А.П. Омельченко

Исп. Викторова Е. С.  
Тел. 8-800-220-0-220  
Вх. № 21-065948  
Вх. № ЛЭ/01-02/24147

Представитель ПАО «Россети Ленэнерго» действует на основании доверенности № 226-21 от 01.10.2021

