ПРАВИТЕЛЬСТВО САНКТ- ПЕТЕРБУРГА
КОМИТЕТ ИМУЩЕСТВЕННЫХ ОТНОШЕНИЙ САНКТ-ПЕТЕРБУРГА

РЕШЕНИЕ

о проведении аукциона на право заключения договора аренды объекта нежилого фонда, находящегося в государственной собственности Санкт-Петербурга

от 26.05.22 № 05-25-1881/22-0-0

В соответствии с распоряжением Комитета имущественных отношений Санкт-Петербурга от 31.07.2019 № 127-р «О проведении аукционов на право заключения договоров аренды объектов нежилого фонда, находящихся в государственной собственности Санкт-Петербурга»:

1. Провести торги в форме аукциона на право заключения договора аренды объекта нежилого фонда (далее – Аукцион), находящегося в государственной собственности Санкт-Петербурга (далее – Объект), расположенного по адресу: Санкт-Петербург, Ивановская ул., д. 19, литера А, пом. 6-Н (далее – Объект).

Район Санкт-Петербурга: Невский
Кадастровый номер: 78:12:0713901:3442
Этаж: 1
Общая площадь помещения: 24,2 кв.м
Входы: 1 общий со двора
Элементы благоустройства: электроснабжение, отопление, водоснабжение, канализация
Целевое назначение: нежилое

2. АО «Фонд имущества Санкт-Петербурга» обеспечить организацию Аукциона.
3. Проведение Аукциона осуществляется в электронной форме.
4. Установить, что:
4.1. Договор аренды Объекта заключается на 10 лет.
4.2. Начальная цена составляет: 121 265,28 (сто двадцать одна тысяча двести шестьдесят пять рублей 28 копеек) (без учета НДС).
5. Ограничения, обременения в отношении Объекта, определяемые в соответствии с заключениями уполномоченных исполнительных органов государственной власти и сведениями из Единого государственного реестра недвижимости:

Объект относится к числу объектов культурного наследия регионального значения «Жилой дом», входящего в состав ансамбля «Жилмассив на Ивановской улице».

6. Информация о наличии (отсутствии) перепланировок Объекта, не согласованных в установленном порядке: самовольная перепланировка.
7. Информация о наличии (отсутствии) технологического присоединения энергопринимающих устройств, необходимых для электроснабжения Объекта к электрическим сетям: 3 кВт.

Заместитель
председателя Комитета К.В. Фёдоров

ДОКУМЕНТ ПОДПИСАН
ЭЛЕКТРОННОЙ ПОДПИСЬЮ
Сертификат 0DB9E11A6845DF6E946CDEAD5EAE410D
Владелец Федоров Кирилл Валентинович
Действителен с 12.04.2022 по 06.07.2023

РАСЧЕТ

арендной платы за нежилое помещение
к договору аренды нежилого фонда
№ от г. по адресу:
193171, г.Санкт-Петербург, Ивановская улица, д. 19, литера А, помещение N 6Н

1. СПРАВОЧНЫЕ ДАННЫЕ

1.1. Наименование предприятия, арендующего данное помещение
1.2. Существующие ограничения на использование объекта
Офисное: нет Торговое: нет Промышленное: нет
1.3. Арендуемая площадь (м.кв.): 24.20
1.4. Занимаемые этажи: 1 этаж

Тех.этаж: нет;

1.5. Состояние помещения: удовлетворительное
1.6. Вход в помещение: общий со двора
1.7. Тип здания: капитальное
1.8. Благоустройства: Водоснабжение: есть; Электроснабжение: есть;
Отопление: есть; Канализация: есть;
1.9. Коэффициент социальной значимости арендатора: 1.00
1.10. Расположение:
Зона: 2
Координата X: 120 565 Координата Y: 87 416

2. РАСЧЕТ АРЕНДНОЙ ПЛАТЫ

2.1. Расчетные коэффициенты

Базовая ставка	5 863.000
Арендный	0.700
Местоположения	1.000
Площади	1.037
Занимаемых этажей	1.000
Состояния помещения	0.740
Входа в помещение	0.950
Типа здания	1.000
Элементов благоустройства	
- водоснабжения	1.000
- канализации	1.000
- отопления	1.000
- электричества	1.000
Ставка арендной платы в РУБ. за м.кв. в год (без льгот):	2 991.934
Ставка арендной платы в РУБ. за м.кв. в год:	2 991.934

Индекс изменения размеров ставки арендной платы 1.674823914
Наилучшее использование: Офис
Арендная плата при наилучшем использовании:
Без льгот:
В год: 121 265.28 руб. в квартал: 30 316.32 руб. в месяц: 10 105.44 руб.
Средняя стоимость 1 кв.м. в год: 5 010.96 руб.

Общая арендуемая площадь по договору: 24.20 (помещений: 1)
Количество объектов в расчете: 1
Арендная плата при наилучшем использовании:
Без льгот:
В год: 121 265.28 руб. в квартал: 30 316.32 руб. в месяц: 10 105.44 руб.
С учетом коэффициента социальной значимости:
В год: 121 265.28 руб. в квартал: 30 316.32 руб. в месяц: 10 105.44 руб.
Средняя стоимость 1 кв.м. в год: 5 010.96 руб.
Дата расчета: 24.05.2022 Исполнитель: Попова П.В.

СПРАВКА ДЛЯ РАСЧЕТА АРЕНДНОЙ ПЛАТЫ

1. Сведения об объекте.

Адрес объекта:

Район	Невский	Улица	Ивановская улица		
Номер дома	19	Корпус		Литера	А

Описательный адрес (угловых и сквозных строений):

Тип здания:

√	Капитальное
	Капитальное деревянное

Тип объекта аренды:

	здание		часть здания
	сооружение		часть сооружения
√	помещение(я)		часть(и) помещения(й)

Номер объекта учета *:	**Номер помещения(й) (части(ей)), сдаваемого(ых) в аренду **:**
6-Н	6-Н

Занимаемые этажи:

√	1-й этаж
	2-й этаж (с лифтом)
	2-й этаж (без лифта)
	Выше 2-го (с лифтом)
	Выше 2-го (без лифта)
	Подвал (с заглублением до 1.5 м включительно)
	Подвал (с заглублением более 1.5 м)
	Цоколь (с заглублением до 0.5 м включительно)
	Цоколь (с заглублением более 0.5 м)
	Технический этаж

Элементы благоустройства здания:

√	Электроснабжение
√	Водоснабжение
√	Отопление
√	Канализация

Элементы благоустройства объекта учета *:

√	Электроснабжение
√	Водоснабжение
√	Отопление
√	Канализация

Элементы благоустройства объекта аренды **:

√	Электроснабжение	√	Водоснабжение
√	Отопление	√	Канализация

Входы в помещение:	Количество:	Номера по ситуационному плану:
С улицы отдельных:		
С улицы общих:		
Со двора отдельных:		
Со двора общих:	1	1
Через проходную:		

Общая площадь здания (кв. м): (заполняется при учете ПОН)		
Общая площадь объекта учета (кв. м):	**24.2**	
Общая площадь помещения(й) (части(ей)), сдаваемого в аренду на занимаемом этаже (кв.м):	24.2	6-Н
Коэффициент потребительских качеств *:**		
Общая площадь помещения(й) (части(ей)), сдаваемого(ых) в аренду на занимаемом этаже, с учетом коэффициента потребительских качеств *(кв. м):**		
Общая площадь объекта аренды (кв.м):	24.2	

Примечание:

Общая площадь объекта учета по сведениям Единого государственного реестра недвижимости:24.2 кв.м

В 2012 году (с учётом последующих корректировок, при наличии) в филиал ФГБУ «ФКП Росреестра» по Санкт-Петербургу сведения о помещении были переданы для включения в Государственный кадастр недвижимости (с 01.01.2017 - Единый государственный реестр недвижимости) – верно/~~не верно~~ (не нужное зачеркнуть)

Сведения о перепланировке и т.д.

Характеристики объекта указаны согласно Выписке из ЕГРН от 18.02.2022 № КУВИ-001/2022-23010088.

Элементы благоустройства и тип входа в объект аренды указаны по состоянию на 15.04.2022.

* не заполняется при учете первичного объекта недвижимости

** не заполняется, если объектом аренды является здание, сооружение

*** не заполняется, если объект аренды соответствует объекту учета

2. Схема расположения входов.

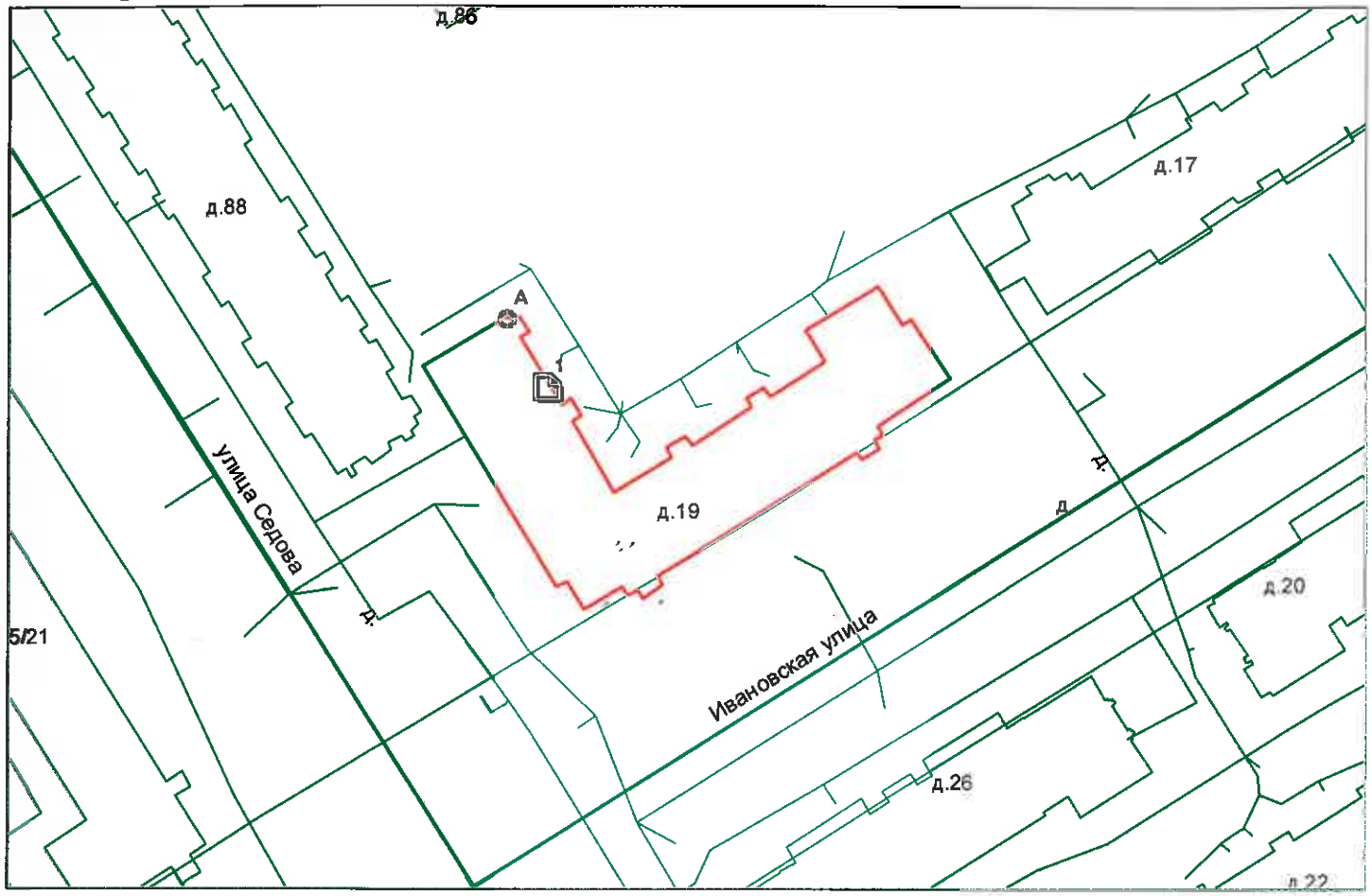

— *- границы строения*

Дополнительные сведения о строении: _____

3. Ведомость координат центров входов.

№ п/п	Характерная точка	№ вх.	Координаты центра входа		Примечание
			X, м	Y, м	
1	А	1	120565.68	87416.47	

Исполнитель: Выучейская С.И.

Начальник ПИБ Южное департамента кадастровой деятельности: М.Д.Ботева

Район: Невский

Дата: 20 апреля 2022 года

Филиал Федерального государственного бюджетного учреждения "Федеральная кадастровая палата Федеральной службы государственной регистрации, кадастра и картографии" по Санкт-Петербургу

полное наименование органа регистрации прав

Выписка из Единого государственного реестра недвижимости об основных характеристиках и зарегистрированных правах на объект недвижимости

Сведения об основных характеристиках объекта недвижимости

На основании запроса от 23.05.2022, поступившего на рассмотрение 23.05.2022, сообщаем, что согласно записям Единого государственного реестра недвижимости:

Раздел 1 Лист 1

Помещение
вид объекта недвижимости

Лист № 1 раздела 1	Всего листов раздела 1: 1	Всего разделов: 3	Всего листов выписки: 4

23.05.2022г. № КУВИ-001/2022-78081696	
Кадастровый номер:	78:12:0713901:3442

Номер кадастрового квартала:	78:12:0713901
Дата присвоения кадастрового номера:	09.01.2013
Ранее присвоенный государственный учетный номер:	Кадастровый номер 78:12:7139А:4:23:6
Местоположение:	Санкт-Петербург, ул. Ивановская, д. 19, литера. А, пом. 6-Н
Площадь, м2:	24.2
Назначение:	Нежилое помещение
Наименование:	Нежилое помещение
Номер, тип этажа, на котором расположено помещение, машино-место	Этаж № 1
Вид жилого помещения:	данные отсутствуют
Кадастровая стоимость, руб:	2131349.34
Кадастровые номера иных объектов недвижимости, в пределах которых расположен объект недвижимости:	78:12:0713901:2024
Виды разрешенного использования:	данные отсутствуют
Сведения об отнесении жилого помещения к определенному виду жилых помещений специализированного жилищного фонда, к жилым помещениям наемного дома социального использования или наемного дома коммерческого использования:	данные отсутствуют
Статус записи об объекте недвижимости:	Сведения об объекте недвижимости имеют статус "актуальные, ранее учтенные"
Особые отметки:	данные отсутствуют
Получатель выписки:	Попова Полина Владимировна, действующий(ая) на основании документа "" САНКТ-ПЕТЕРБУРГСКОЕ ГОСУДАРСТВЕННОЕ КАЗЕННОЕ УЧРЕЖДЕНИЕ "ИМУЩЕСТВО САНКТ-ПЕТЕРБУРГА"

полное наименование должности	подпись	инициалы, фамилия

М.П.

Выписка из Единого государственного реестра недвижимости об основных характеристиках и зарегистрированных правах на объект недвижимости

Сведения о зарегистрированных правах

Помещение
вид объекта недвижимости

Лист № 1 раздела 2	Всего листов раздела 2: 2	Всего разделов: 3	Всего листов выписки: 4

23.05.2022г. № КУВИ-001/2022-78081696	
Кадастровый номер:	78:12:0713901:3442

1	Правообладатель (правообладатели):		1.1	Санкт-Петербург
2	Вид, номер, дата и время государственной регистрации права:		2.1	Собственность 78-01-75/2001-138.1 16.04.2001 00:00:00
4	Сведения об осуществлении государственной регистрации сделки, права, ограничения права без необходимого в силу закона согласия третьего лица, органа:		4.1	данные отсутствуют
5	Ограничение прав и обременение объекта недвижимости:		не зарегистрировано	
5	Ограничение прав и обременение объекта недвижимости:			
	5.1	вид:	Прочие ограничения прав и обременения объекта недвижимости	
		дата государственной регистрации:	23.06.2008 00:00:00	
		номер государственной регистрации:	78-78-01/0409/2008-415	
		срок, на который установлено ограничение прав и обременение объекта недвижимости:	Срок действия с 22.05.2008 с 22.05.2008	
		лицо, в пользу которого установлено ограничение прав и обременение объекта недвижимости:	публичный	
		основание государственной регистрации:	Приказ Комитета по государственному контролю, использованию и охране памятников истории и культуры Санкт-Петербурга "Об утверждении Списка вновь выявленных объектов, представляющих историческую, научную, художественную или иную культурную ценность", № 15, выдан 20.02.2001	
		сведения об осуществлении государственной регистрации сделки, права, ограничения права без необходимого в силу закона согласия третьего лица, органа:	данные отсутствуют	
		сведения об управляющем залогом и о договоре управления залогом, если такой договор заключен для управления ипотекой:	данные отсутствуют	

полное наименование должности	подпись	инициалы, фамилия

М.П.

Помещение
вид объекта недвижимости

Лист № 2 раздела 2	Всего листов раздела 2: 2	Всего разделов: 3	Всего листов выписки: 4

23.05.2022г. № КУВИ-001/2022-78081696	
Кадастровый номер:	78:12:0713901:3442

6	Заявленные в судебном порядке права требования:	данные отсутствуют
7	Сведения о возражении в отношении зарегистрированного права:	данные отсутствуют
8	Сведения о наличии решения об изъятии объекта недвижимости для государственных и муниципальных нужд:	данные отсутствуют
9	Сведения о невозможности государственной регистрации без личного участия правообладателя или его законного представителя:	данные отсутствуют
10	Правопритязания и сведения о наличии поступивших, но не рассмотренных заявлений о проведении государственной регистрации права (перехода, прекращения права), ограничения права или обременения объекта недвижимости, сделки в отношении объекта недвижимости:	отсутствуют

полное наименование должности	подпись	инициалы, фамилия

М.П.

Выписка из Единого государственного реестра недвижимости об основных характеристиках и зарегистрированных правах на объект недвижимости

План расположения помещения, машино-места на этаже (плане этажа)

Помещение
вид объекта недвижимости

Лист № 1 раздела 5	Всего листов раздела 5: 1	Всего разделов: 3	Всего листов выписки: 4

23.05.2022г. № КУВИ-001/2022-78081696	
Кадастровый номер: 78:12:0713901:3442	Номер этажа (этажей): 1

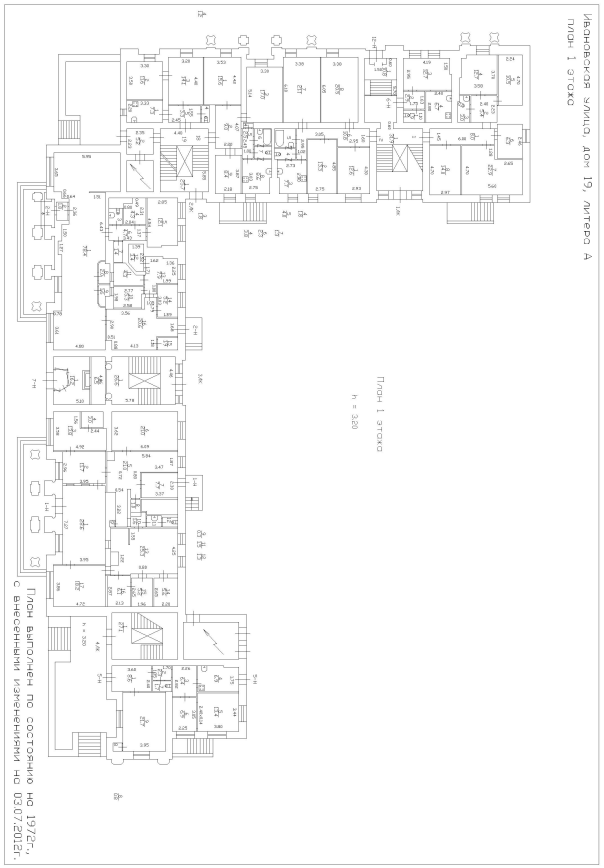

Масштаб 1

полное наименование должности	подпись	инициалы, фамилия

М.П.

ПРАВИТЕЛЬСТВО САНКТ-ПЕТЕРБУРГА

КОМИТЕТ ПО ГОСУДАРСТВЕННОМУ
КОНТРОЛЮ, ИСПОЛЬЗОВАНИЮ
И ОХРАНЕ ПАМЯТНИКОВ ИСТОРИИ
И КУЛЬТУРЫ

**САНКТ-ПЕТЕРБУРГСКОЕ
ГОСУДАРСТВЕННОЕ КАЗЕННОЕ
УЧРЕЖДЕНИЕ
"ЦЕНТР ИНФОРМАЦИОННОГО
ОБЕСПЕЧЕНИЯ ОХРАНЫ ОБЪЕКТОВ
КУЛЬТУРНОГО НАСЛЕДИЯ"
(СПб ГКУ ЦИОООКН)**

ул. Зодчего Росси, д. 1-3, Санкт-Петербург, 191011
тел. (812) 417-2232
http://cioookn.kgiop.gov.spb.ru

№07-8156/21-0-1 от 04.10.2021

№ 07-8156/21-0-0 от 04.10.2021
На № 04-07-18241/21-0-0 от 04.10.2021

**Заместителю директора
СПб ГКУ "Имущество Санкт-Петербурга"**

Очкивской О.С.

На Ваше обращение сообщаем, что объект по адресу **г. Санкт-Петербург, Ивановская улица, дом 19, литера А** на основании распоряжения КГИОП "О включении выявленного объекта культурного наследия в единый государственный реестр объектов культурного наследия (памятников истории и культуры) народов Российской Федерации в качестве объекта культурного наследия регионального значения «Жилмассив на Ивановской улице», об утверждении границ и режима использования территории объекта культурного наследия" от 16.11.2016 № 10-627 относится к числу объектов культурного наследия регионального значения "Жилой дом", входящего в состав ансамбля "Жилмассив на Ивановской улице".

Объект подлежит государственной охране и использованию в соответствии с Федеральным законом от 25.06.2002 № 73-ФЗ "Об объектах культурного наследия (памятниках истории и культуры) народов Российской Федерации", Законом Санкт-Петербурга от 12.07.2007 № 333-64 "Об охране объектов культурного наследия в Санкт-Петербурге", а также иными нормативными правовыми актами.

Начальник отдела информации об объектах культурного наследия и режимах зон охраны **Е.В. Коробкова**

Петрова А.А.
(812)417-43-46

**ДОКУМЕНТ ПОДПИСАН
ЭЛЕКТРОННОЙ ПОДПИСЬЮ**

Сертификат 4CD8BD0079AC20A1454259ACBD5E6B12
Владелец **Коробкова Елена Валентиновна**
Действителен с 20.11.2020 по 20.11.2021

ПРАВИТЕЛЬСТВО САНКТ-ПЕТЕРБУРГА

КОМИТЕТ ПО ГОСУДАРСТВЕННОМУ КОНТРОЛЮ, ИСПОЛЬЗОВАНИЮ И ОХРАНЕ ПАМЯТНИКОВ ИСТОРИИ И КУЛЬТУРЫ (КГИОП)

пл. Ломоносова, д. 1, Санкт-Петербург, 191023
Тел. (812) 315-43-03, (812) 571-64-31, Факс (812) 710-42-45
E-mail: kgiop@gov.spb.ru
https://www.gov.spb.ru, http://kgiop.ru

№01-25-25756/21-0-1 от 27.10.2021

На № 04-07-18240/21-0-1 от 04.10.2021
Рег. № 01-25-25756/21-0-0 от 04.10.2021

Заместителю директора СПб ГКУ «Имущество Санкт-Петербурга» Комитета имущественных отношений Санкт-Петербурга

Очкивской О.С.

gku@commim.spb.ru

Уважаемая Ольга Сергеевна!

Рассмотрев Ваше обращение, КГИОП сообщает следующее.

Здание, расположенное по адресу: г. Санкт-Петербург, Ивановская улица, дом 19, литера А, на основании распоряжения КГИОП от 16.11.2016 № 10-627 является частью объекта культурного наследия регионального значения «Жилмассив на Ивановской улице».

В порядке, установленном статьей 47.6 Федерального закона от 25.06.2002 № 73-ФЗ «Об объектах культурного наследия (памятниках истории и культуры) народов Российской Федерации» (далее – Федеральный закон), охранное обязательство на указанный объект культурного наследия КГИОП не утверждалось, ранее на помещение 6-Н КГИОП заключено охранное обязательство от 22.05.2008 № 8138/1 (в силу пункта 4 названного охранного обязательства последнее прекращает свое действие при исключении памятника из числа выявленных объектов культурного наследия).

В случае, если к моменту заключения договора, предусматривающего передачу права собственности на объект культурного наследия, включенный в реестр, не оформлено охранное обязательство, предусмотренное статьей 47.6 Федерального закона или отсутствует ранее заключенное охранное обязательство, лицо, у которого на основании указанных договоров возникает право собственности на объект культурного наследия, включенный в реестр, либо права владения и (или) пользования таким имуществом, обязано выполнять требования в отношении объекта культурного наследия, включенного в реестр, предусмотренные пунктами 1 - 3 статьи 47.3 Федерального закона, до момента вручения такому лицу охранного обязательства, предусмотренного статьей 47.6 Федерального закона.

Приложение (в копиях, в адрес заявителя):

1. Охранное обязательство от 22.05.2008 № 8138/1 на 11 листах в 1 экз.

Начальник Юридического управления-юрисконсульт КГИОП

ДОКУМЕНТ ПОДПИСАН ЭЛЕКТРОННОЙ ПОДПИСЬЮ
Сертификат 7B5D7500FBAC58AA4272C850BC7C39DD
Владелец **Трушина Жанна Германовна**
Действителен с 30.03.2021 по 30.03.2022

Ж.Г. Трушина

Исполнитель: Иванова Ю.А. 8-(812)-312-7620

ОХРАННОЕ ОБЯЗАТЕЛЬСТВО

**на нежилое(ые) помещение(ия), расположенное(ые)
в выявленном объекте культурного наследия**

№ 8138/1

Санкт-Петербург

22 МАЙ 2008

Комитет по государственному контролю, использованию и охране памятников истории и культуры (далее - Госорган) в лице **заместителя начальника управления по охране и использованию памятников КГИОП Ломакиной Елены Евгеньевны, действующей на основании Доверенности № 7/2419 от 11.10.2007,** и **ОАО «Ремонтно-строительное управление по техническому обслуживанию и ремонту лифтов № 3»** (далее - Пользователь) в лице генерального директора Крылова Николая Федоровича, действующего на основании Устава, согласились о нижеследующем:

1. Пользователь помещения № 6-Н площадью 24,2 кв. м, первый этаж, кадастровый номер 78:7139А:4:23:6 (далее - Помещение(ия)), расположенного(ых) в выявленном объекте культурного наследия **«Комплекс жилых домов на Ивановской улице (8 зданий)»** (далее – Памятник), по адресу: **Санкт-Петербург, ул. Ивановская, д. 19, лит. А,** обязуется обеспечить сохранность принадлежащего ему Помещения(ий), не причинять ущерба Памятнику и участвовать в обеспечении сохранности Памятника.

Основание отнесения Памятника к числу выявленных объектов культурного наследия: приказ председателя КГИОП № 15 от 20.02.2001 г.

Основание для заключения охранного обязательства на Помещение: распоряжение главы Администрации Невского района Санкт-Петербурга от 20.09.2006 № 1094-р, договор аренды от 10.10.2006 № 13-А000670, дополнительное соглашение от 18.10.2007 к договору аренды от 10.10.2006 № 13-А000670, решение районной комиссии по распоряжению объектами недвижимости от 17.10.2007 протокол № 8.

Описание предметов охраны Памятника: **перечень предметов охраны Памятника определяется в соответствии с приложением 2, составляющим неотъемлемую часть настоящего охранного обязательства.**

2. В целях обеспечения сохранности Помещения(ий) и Памятника Пользователь обязуется:

2.1. Содержать Помещение(ия) в исправном техническом, санитарном и противопожарном состоянии, а также обеспечивать уборку Помещения(ий) и прилегающей к Памятнику территории от бытовых и промышленных отходов, образующихся в результате деятельности Пользователя.

В случае, если для содержания Помещения(ий) в исправном техническом, санитарном и противопожарном состоянии, необходимо выполнить работы, которые не предусмотрены актом осмотра технического состояния Помещения(ий), либо актами текущего осмотра, либо предписанием Госоргана, Пользователь обязан обратиться к Госоргану за разрешением на производство работ и выполнить работы в соответствии с условиями полученного разрешения.

2.2. Выполнять работы по сохранению Помещения(ий), предусмотренные актом осмотра технического состояния Помещения(ий), составляющим единое целое с охранным обязательством, актами текущего осмотра, предписаниями Госоргана.

В случаях и в сроки, предусмотренные актом осмотра технического состояния Помещения(ий), актом текущего осмотра, предписанием Госоргана, обеспечивать работы проектно-сметной, научной и фотофиксационной документацией.

Разработка документации осуществляется на основан
Госорганом по запросу Пользователя. Обязанность получить зад

ДОКУМЕНТ ПОДПИСАН
ЭЛЕКТРОННОЙ ПОДПИСЬЮ

Сертификат 7B5D7500FBAC58AA4272C850BC7C39DD
Владелец **Трушина Жанна Германовна**
Действителен с 30.03.2021 по 30.03.2022

Пользователь выполняет работы и обеспечивает эти работы документацией за свой счет.

Акт осмотра технического состояния Помещения(ий) составляется по инициативе Госоргана либо Пользователя, не реже чем один раз в пять лет.

2.3. Приступать к выполнению работ после получения разрешения Госоргана.

Работы, которые относятся к деятельности, подлежащей лицензированию, выполняются лицами, имеющими лицензию на соответствующий вид деятельности.

2.4. Выполнять работы в сроки, предусмотренные актом осмотра технического состояния Помещения(ий), актами текущего осмотра, предписаниями Госоргана.

Отсутствие у Пользователя (по своей вине) разрешения на выполнение работ не освобождает его от ответственности за несоблюдение сроков выполнения работ.

В случае, если на дату истечения срока выполнения работ, указанных в акте осмотра технического состояния Пользователь к их выполнению не приступил, Госорган вправе выдать Пользователю предписание с указанием новых сроков выполнения работ.

Установление Госорганом новых сроков выполнения работ не влечет прекращение права Госоргана на взыскание с Пользователя штрафов за невыполнение работ в сроки, предусмотренные в акте осмотра технического состояния Помещения(ий), либо в акте текущего осмотра, либо в предписании Госоргана.

2.5. Выполнять работы на основании и в соответствии с согласованной Госорганом документацией, наличие которой предусмотрено актом осмотра технического состояния Помещения(ий), либо актом текущего осмотра, либо предписанием Госоргана.

2.6. Обеспечивать охрану Помещения(ий) в целях пресечения противоправных действий третьих лиц, направленных на причинение ущерба Помещению(ям) и (или) Памятнику.

2.7. В течение трех дней посредством передачи телефонограммы или факсограммы известить Госорган обо всех известных Пользователю повреждениях, авариях или иных обстоятельствах, причинивших ущерб Помещению(ям) и (или) Памятнику, или угрожающих причинением такого ущерба, и безотлагательно принимать меры для предотвращения дальнейшего разрушения Помещения(ий) посредством проведения необходимых противоаварийных работ.

2.8. Производить установку любых носителей информации на Памятник, а также систем технического обеспечения, технического оборудования, решеток, козырьков, ограждений Памятника исключительно с разрешения Госоргана.

Эскизный проект любого носителя информации, системы технического обеспечения, технического оборудования, решетки, козырька, ограждения Пользователь обязан предварительно согласовать с Госорганом.

2.9. Обеспечивать с 9 ч. до 18 ч. (в рабочие дни) допуск представителя Госоргана в Помещение(ия). Допуск осуществляется при предъявлении представителем Госоргана действительного служебного удостоверения.

2.10. Без согласования с Госорганом:

- не изменять внешний и (или) внутренний архитектурный облик Помещения(ий) и Памятника и (или) планировочную структуру Помещения(ий) и Памятника;
- не заменять исторический материал, из которого изготовлены конструкции, архитектурно-художественные элементы, оконные и дверные заполнения Помещения(ий) и Памятника;
- не осуществлять реконструкцию (приспособление для современного использования Помещения(ий) и Памятника;
- не устанавливать дополнительное стационарное санитарно-техническое и (или) термическое оборудование (печи, нагреватели).

2.11. За свой счет и в срок, установленный Госорганом, устранять последствия своих самовольных действий, перечисленных в пунктах 2.8 и 2.10 настоящего охранного обязательства.

2.12. По запросу Госоргана в 10-дневный срок безвозмездно представлять имеющуюся у Пользователя документацию, касающуюся вопросов обеспечения сохранности и содержания Помещения(ий) и Памятника.

2.13. В случае обнаружения в процессе работ не известных ранее объектов, обладающих признаками объекта культурного наследия, направить в трехдневный срок со дня их обнаружения письменное сообщение о них Госоргану.

2.14. Запрещается производить работы в Помещении(ях) и на Памятнике, изменяющие предметы охраны Памятника.

2.15. Не использовать Помещение(ия), Памятник и прилегающую к Памятнику территорию:

- под склады и производства взрывчатых и огнеопасных материалов, материалов, загрязняющих интерьер Памятника, его фасад, территорию и водные объекты, а также материалов, имеющих вредные парогазообразные и иные выделения;
- под производства, имеющие оборудование, оказывающее динамическое и вибрационное воздействие, оказывающее динамическое и вибрационное воздействие на конструкции Памятника, независимо от их мощности;
- под производства и лаборатории, связанные с неблагоприятным для Памятника температурно-влажностным режимом и применением химически активных веществ;
- под хранение машин и механизмов, строительных и иных материалов без согласования с Госорганом;
- под ремонтные мастерские; ремонт, хранение и стоянку транспортных средств без согласования с Госорганом.

2.16. В течение трех дней со дня окончания выполнения работ (этапа работ) посредством письменного сообщения вызывать представителя Госоргана для составления с его участием акта о выполненных работах (этапах работ).

2.17. Участвовать в выполнении ремонтно-реставрационных работ по фундаментам, несущим стенам и каркасам, общим помещениям, общим сетям инженерно-технического обеспечения, общему санитарно-техническому, осветительному и термическому оборудованию Памятника и нести издержки на выполнение указанных работ в размере, пропорциональном площади занимаемых помещений.

2.18. Обеспечивать доступ гражданам в принадлежащее(щие) ему Помещение(ия) Памятника, интерьер которых является предметом охраны Памятника, для осмотра (при наличии интерьера, являющегося предметом охраны).

Сроки и порядок допуска граждан в Помещение(ия) Памятника, интерьер которого(ых) является предметом охраны, определяются Госорганом по согласованию с Пользователем.

2.19. В случае утраты (повреждения) в течение действия настоящего охранного обязательства архитектурно-художественных наружных элементов и (или) элементов интерьера Памятника (при их наличии), Пользователь обязан в срок, установленный Госорганом, восстановить утраченный элемент (устранить повреждение элемента), а при невозможности восстановления утраченного (устранения повреждения) элемента – уплатить Госоргану стоимость работ, которые необходимо произвести для восстановления утраченного (устранения повреждения) элемента.

Размер стоимости работ определяется сметой, составляемой по инициативе Госоргана либо Пользователя.

Независимо от взыскания стоимости работ, которые необходимо произвести для восстановления утраченного (устранения повреждения) элемента, Госорган вправе взыскать с Пользователя штраф в размере 30000 рублей за каждый утраченный (поврежденный) элемент.

3. Ответственность Пользователя:

3.1. В случае, если Пользователь не содержит Помещение(ия) в исправном техническом, санитарном, противопожарном состоянии, а равно не обеспечивает уборку Помещения(ий) и прилегающей к Памятнику территории от бытовых и промышленных отходов, образующихся в результате деятельности Пользователя, Госорган вправе взыскать с Пользователя штраф в размере 50000 рублей за каждый случай нарушения.

3.2. В случае просрочки выполнения работ, указанных в акте осмотра технического состояния Помещения(ий) либо в акте текущего осмотра, либо в предписании Госоргана, к выполнению которых Пользователь приступил, а равно просрочки устранения последствий самовольных действий Пользователя, указанных в пунктах 2.8 и 2.10. охранного обязательства,

Госорган вправе взыскать с Пользователя пеню в размере 500 рублей за каждый день просрочки выполнения каждого из видов работ.

3.3. В случае не принятия мер для предотвращения дальнейшего разрушения Помещения(ий) и (или) Памятника, поврежденных в результате аварии или иного обстоятельства, причинившего ущерб Помещению и (или) Памятнику, Госорган вправе взыскать с Пользователя пеню в размере 5000 рублей за каждый день просрочки принятия таких мер.

3.4. В случае если на дату истечения срока выполнения работ, указанных в акте осмотра технического состояния Помещения(ий) либо в акте текущего осмотра, либо в предписании Госоргана, Пользователь к их выполнению не приступил, Госорган вправе взыскать с Пользователя штраф в размере 100000 рублей за каждый вид работ, который Пользователь не начал выполнять.

3.5. В случае выполнения работ без разрешения Госоргана, не на основании или не в соответствии с документацией, согласованной Госорганом, силами лица, не имеющего соответствующей лицензии, совершения без разрешения Госоргана любых действий, из перечисленных в пунктах 2.8 и 2.10. охранного обязательства, а равно использования Помещения(ий) и (или) Памятника, и (или) прилегающей к Памятнику территории в целях, перечисленных в п. 2.15. настоящего охранного обязательства, изменения предметов охраны, Госорган вправе взыскать с Пользователя штраф в размере 100000 рублей за каждый случай и вид нарушения.

3.6. В случае совершения самовольных действий по выполнению замены дверных и (или) оконных заполнений Помещения(ий) и (или) Памятника, установке любых носителей информации, а также систем технического обеспечения, технического оборудования, решеток, козырьков, ограждений Памятника, Госорган вправе взыскать с Пользователя штраф в размере 50000 рублей за каждый случай и вид самовольных действий.

3.7. В случае просрочки передачи запрашиваемой Госорганом и имеющейся у Пользователя документации, по вопросам обеспечения сохранности и содержания Помещения(ий) и (или) Памятника, Госорган вправе взыскать с Пользователя пеню в размере 500 рублей за каждый день просрочки.

3.8. В случае необеспечения по вине Пользователя допуска представителя Госоргана в Помещение(ия), необеспечения доступа граждан в Помещение(ия), интерьер которого(ых) является предметом охраны, необеспечения охраны Помещения(ий), несообщения Госоргану в установленный срок о факте окончания выполнения работ (этапа работ), а равно о фактах причинения ущерба или обстоятельствах, угрожающих причинением такого ущерба Помещению и (или) Памятнику, Госорган вправе взыскать с Пользователя штраф в размере 5000 рублей за каждый случай и вид нарушения.

3.9. В случае отказа либо уклонения от участия в выполнении ремонтно-реставрационных работ по фундаментам, несущим стенам и каркасам, общим помещениям, общим сетям инженерно-технического обеспечения, общему санитарно-техническому, осветительному и термическому оборудованию Памятника, а также от несения издержек на выполнение указанных работ в размере, пропорциональном площади занимаемых помещений, Госорган вправе взыскать с Пользователя штраф в размере 50000 рублей за каждый случай такого отказа либо уклонения.

3.10. Неисполнение или ненадлежащее исполнение Пользователем условий охранного обязательства по вине третьих лиц, на которых Пользователь возложил исполнение условий охранного обязательства, не освобождает его от ответственности за нарушение условий охранного обязательства.

3.11. Уплата штрафа не освобождает Пользователя от исполнения обязательства в натуре.

4. Охранное обязательство прекращает свое действие при прекращении права Пользователя на Помещение или исключения Памятника из числа объектов (выявленных объектов) культурного наследия, со дня передачи Помещения(ий) по акту от Пользователя третьему лицу, либо исключения Памятника из числа объектов (выявленных объектов) культурного наследия.

При прекращении права Пользователя на часть Помещений или исключения из числа объектов (выявленных объектов) культурного наследия части Памятника, охранное обязательство прекращает свое действие в части помещения(ий), в отношении которых

Пользователь утратил права либо находящихся в части Памятника, исключенной из числа объектов (выявленных объектов) культурного наследия.

В случае передачи Пользователем права владения и (или) пользования Помещением(ями) третьему лицу и заключения последним с Госорганом охранного обязательства на Помещение(ия), действие настоящего охранного обязательства приостанавливается в отношении этого Помещения(ий) на период действия охранного обязательства, заключенного с третьим лицом

5. Об изменении юридических адресов и банковских реквизитов Стороны извещают друг друга в течение 10 дней со дня изменений.

6. Споры, возникающие при заключении, изменении, расторжении и исполнении настоящего охранного обязательства, разрешаются в Арбитражном суде Санкт-Петербурга и Ленинградской области на основании российского законодательства.

7. Прочие условия:_____

Настоящее охранное обязательство составляется в 4-х экземплярах: 2 экз. у Госоргана, 2 экз. у Пользователя.

Местонахождение Сторон:
Госорган: 191023, Санкт-Петербург, пл.Ломоносова, 1
ИНН 7832000069

Пользователь: 191040, Санкт-Петербург, ул. Коломенская, д. 8
ИНН 7840016009

Приложение:
1. Акт осмотра технического состояния Помещения(ий).
2. Перечень предметов охраны Памятника.

Госорган Е.Е.Ломакина
подпись

Пользователь И.Ф. Крылов
подпись

И.С. Николаева 24.04.2008

Приложение № 1
к охранному обязательству
от 22 МАЙ 2008 № 8135

Акт
осмотра технического состояния нежилого(ых) помещения(ий), расположенного(ых) в выявленном объекте культурного наследия

Санкт-Петербург 21.03.2008 г.

Госорган, в лице представителя по доверенности от 11.01.2008 № 7/23 Е.С. Абрамовой
и Пользователь, в лице представителя по доверенности от 05.03.2008 № 216 А.А. Смирновой

произвели осмотр технического состояния помещения № 6-Н площадью 24,2 кв. м, первый этаж, кадастровый номер 78:7139А:4:23:6 (далее - Помещение(ия)), расположенного(ых) в выявленном объекте культурного наследия **«Комплекс жилых домов на Ивановской улице (8 зданий)»** (далее – Памятник), по адресу: **Санкт-Петербург, ул. Ивановская, д. 19, лит. А**

1. Исторические сведения:

Здание построено по проекту арх. Е.А. Левинсона, И.И. Фомина, С.И.Евдокимова, С.С. Пясковской в 1938-1940 г.г. Шестиэтажный четырех секционный, Г-образное в плане жилой дом. Лицевые фасады выходят на ул. Ивановскую и ул. Седова. Вход в помещение со стороны лицевого фасада по ул. Ивановской. По визуальному осмотру здание находится в удовлетворительном состоянии.

2. Состояние архитектурно-конструктивных элементов Памятника в целом: удовлетворительное.

а) основания:
- фундамент: бутовый ленточный, по визуальному осмотру стен деформаций не выявлено;
- цоколи: цоколь облицован гранитом, местами наблюдаются расхождение швов между плитами; на дворовых фасадах цоколи облицованы известняковым камнем, практически скрыт под отмосткой;
- отмостки: асфальтовое покрытие, состояние удовлетворительное;

б) несущие конструкции:
- стены: кирпичные, оштукатуренные терразитовой штукатуркой, окрашены, по визуальному осмотру кладка находится в удовлетворительном состоянии;
- колонны, столбы: отсутствуют;

в) перекрытия:
- междуэтажные: плоские по металлическим балкам;

г) крыша:
- стропила: деревянные, состояние удовлетворительное;
- обрешетка: деревянная, состояние удовлетворительное;
- кровля: металлическая, состояние удовлетворительное.

д) главы, шатры, их конструкция и покрытие: отсутствуют;

е) наружные водоотводные конструкции:
- желоба: металлические, по дворовому фасаду имеются механические повреждения, деформации, следы ржавчины, по лицевому фасаду механические повреждения.

- трубы: металлические, по дворовому и лицевому фасаду имеются механические повреждения, деформации, утраты звеньев, следы ржавчины, в удовлетворительном состоянии.
- сливы: металлические, по дворовому и лицевому фасаду имеются механические повреждения, деформации.

ж) фасады:[1]

- облицовка стен: лицевой фасад по ул. Ивановской – оштукатуренный терразитовой штукатуркой и разделенный уплощенным рустом. Имеются трещины, сколы, деструкция штукатурного слоя.
- монументальная живопись: отсутствует;
- декоративные элементы: лицевой фасад: глубокие ниши в уровне 1-6-го этажей, с пилонами криволинейных в плане очертаний; угловые балконы-лоджии, опираются на угловые столбы. Лепной декор фасадов, включает рельефные панно и медальоны в уровне 6-го этажа. Дворовые фасады: архитектурно-декоративная композиция с многочисленными балконами, тремя пятигранными эркерами в уровне 1-4-го этажей, завершенными колоннадами на уровне 5-го этажа, перекрытыми мощными антаблементами.
- карнизы: профилированный карниз между 4-5-ми этажами, венчающий профилированный карниз, в удовлетворительном состоянии.
- пилястры: отсутствуют;
- окна: оконные проемы прямоугольных очертаний, оконные заполнения металлопластиковые, деревянные. Оконное заполнение в Помещение, деревянное с установленными металлическими решетками, выходит на лицевой фасад, состояние удовлетворительное;
- двери: вход в помещение с лестничной площадки, входная дверь металлическая, окрашенная в коричневый цвет.

з) монументы:[2]

- постамент: отсутствует;
- скульптура: отсутствует;
- обелиск: отсутствует;
- колонна: отсутствует

3. Состояние архитектурно-конструктивных элементов Помещения: удовлетворительное.

к) интерьеры:[3]

- полы: покрытие – линолеум, состояние удовлетворительное.
- перекрытия: плоские, потолки в Помещении оштукатурены, окрашены, в удовлетворительном состоянии.
- стены (облицовка, окраска, их состояние): зашиты гипроком, оклеены, в удовлетворительном состоянии.
- живопись (монументальная и станковая): отсутствует.
- лепные, скульптурные и проч. декоративные украшения: отсутствуют.
- карнизы: отсутствуют.
- лестницы: отсутствуют.
- двери: отсутствуют.

л) инженерные коммуникации:[4]

- электроснабжение: имеется.
- отопление: имеется.
- водопровод: имеется.
- канализация: имеется.

4. Предметы декоративно- прикладного искусства, живописи, скульптуры: [5] отсутствуют.

5. ПЛАН ВЫПОЛНЕНИЯ РАБОТ [6]

NN Пп	Наименование работ	Сроки выполнения	Примечание
	На дату составления акта осмотра технического состояния Помещения, расположенном в Памятнике, не требуется выполнение работ		

Представитель Госоргана _____ (подпись) Е.С. Абрамова (ФИО)

Представитель Пользователя _____ (подпись) А.А. Смирновой (ФИО)

Госорган

_____ Е.Е.Ломакина

Пользователь

ОАО ПСО № 3 Н.Ф. Крылов

[1] если элемент здания, указанный в подпункте «ж», не существовал ранее, в тексте акта осмотра технического состояния помещения указывается - «отсутствует»; если элемент здания существовал ранее, но на сегодняшний день утрачен, в тексте акта осмотра технического состояния помещения указывается – «утрачен».

[2] в тексте акта осмотра технического состояния помещения указывается точное место расположение каждого из монументов, перечисленных в подпункте «и».
Если монумент не существовал ранее, в тексте акта осмотра технического состояния помещения указывается – «отсутствует»; если монумент существовал ранее, но на сегодняшний день утрачен, в тексте акта осмотра технического состояния помещения указывается – «утрачен».

[3] в тексте акта осмотра технического состояния точно указываются помещения, в которых находятся элементы интерьера, перечисленные в подпункте «к».
Если элемент интерьера не существовал ранее, в тексте акта осмотра технического состояния помещения указывается – «отсутствует»; если элемент интерьера существовал ранее, но на сегодняшний день утрачен, в тексте акта осмотра технического состояния помещения указывается – «утрачен».

[4] в тексте акта осмотра технического состояния помещения в случае отсутствия элементов инженерных коммуникаций, перечисленных в подпункте «л», указывается – не имеется.

[5] при отсутствии предметов декоративно-прикладного искусства, живописи, скульптуры, в тексте акте осмотра технического состояния помещения указывается – «отсутствуют»; при наличии, в тексте акта осмотра технического состояния помещения указывается, что перечень предметов декоративно-прикладного искусства, живописи и скульптуры определяется описью, составляющей неотъемлемую часть охранного обязательства.

[6] в случае, если на дату составления акта осмотра технического состояния помещение(ия), расположенное(ные) в Памятнике, находится в удовлетворительном состоянии, и отсутствует необходимость выполнения работ, в таблице «план выполнения работ» указывается – «не требуется выполнение работ в помещении(ях), расположенном(ых) в Памятнике, на дату составления акта осмотра технического состояния помещения».

Приложение № 2
к охранному обязательству
от 22 МАЙ 2018 № 4138

Перечень предметов охраны
выявленного объекта культурного наследия
«Комплекс жилых домов на Ивановской улице (8 зданий)»
расположенного по адресу: Санкт-Петербург, Ивановская ул. 19, лит. А

№	Перечень предметов охраны	К-во	Примечание
1	2	3	4
	Историческая объемно-пространственная композиция здания, исторические габариты и высотные отметки, исторические габариты и конфигурация кровли; историческое объемно-планировочное решение в габаритах капитальных стен; исторические конструкции, фундаменты, наружные и внутренние капитальные стены, перекрытия, исторические лестницы и лестничные клетки; характер фасадной поверхности (терразитовая штукатурка гладкая и разделанная уплощенным рустом) историческое цветовое решение фасадов; металлодекор фасадов и интерьеров лестниц; решение оконных и дверных проемов (проемы 1-го этажа – отметки высоты и габариты ширины), наличники, форма и исторический рисунок оконных и дверных заполнений; конфигурация и материалы фрагментов архитектурно-декоративной композиции, архитектурно-декоративная композиция фасадов в формах позднего конструктивизма, включая:		
	Цоколь известняковой плиты;		
	ризалит большого выноса с вогнутой лицевой поверхностью стены		
	глубокие ниши в уровне 1-6-го этажей, с пилонами криволинейных в плане очертаний в уровне 1–4-го этажей с завершением в виде профилированного карниза; угловые балконы-лоджии, опирающиеся на угловые столбы.		
	Профилированный карниз между 4-5 этажами		
	Лепной декор фасадов, включая рельефные панно и медальоны в уровне 6-го этажа		
	Венчающий профилированный карниз		
	Металлический декор: Многочисленные балконные решётки и решётки, закрывающие нижнюю часть отдельных окон		

№	Перечень предметов охраны	К-во	Примечание
1	2	3	4
	дворовый фасад: архитектурно-декоративная композиция с многочисленными балконами 3 пятигранными эркерами на высоту 1-4 этажей, завершенными колоннадами на уровне 5-го этажа. перекрытыми мощными антаблементами.		
	Интерьеры: В заявленном помещении предметы ДПИ отсутствуют.		

Госорган Е.Е.Ломакина
подпись

Пользователь ОАО РСУ № 3 Ф.Крылов
подпись

В настоящем документе прошито
и скреплено печатью
7 (семь) листа (ов)
Специалист I категории
юридического отдела
Т.В. Филимонова

ПРАВИТЕЛЬСТВО САНКТ-ПЕТЕРБУРГА

КОМИТЕТ ПО КОНТРОЛЮ ЗА ИМУЩЕСТВОМ САНКТ-ПЕТЕРБУРГА

АКТ
обследования объекта нежилого фонда

Санкт-Петербург «22» декабря 2021 года

Обследование начато в «14» ч. «20» мин.
Обследование окончено в «14» ч. «30» мин.

На основании приказа Комитета по контролю за имуществом Санкт-Петербурга от «21» декабря 2021 г. № 11612-ПО сотрудниками Управления контроля использования имущества центральных районов Санкт-Петербурга Комитета по контролю за имуществом Санкт-Петербурга: главным специалистом отдела контроля имущества Шаровой Ю.А.; главным специалистом отдела контроля имущества Михайловым К.А.

в присутствии: ———————

проведено обследование здания (части здания), помещения (части помещения), сооружения, прочих составляющих здания (сооружения), расположенного по адресу: **Санкт-Петербург, Ивановская ул., д. 19, лит. А, пом. 6-Н (далее – Объект).**

Кадастровый номер Объекта: 78:12:0713901:3442.

Реестровый номер Объекта (при наличии): 0014К0034Н0004.

Технические характеристики Объекта согласно информационным ресурсам и технической документации (при наличии): площадь: 24,2 кв. м. Этаж: 1. Вход: 1 общий со двора. Элементы благоустройства: электроснабжение, водоснабжение, канализация, отопление.

Статус объекта культурного наследия: объект культурного наследия регионального значения «Жилой дом».

Основание пользования (при наличии): отсутствует.

В ходе обследования проводилось: осмотр, фотофиксация.

Обследование проводилось с использованием документов технического и кадастрового учета: поэтажный план, приложенный к обращению СПб ГКУ «Имущество Санкт-Петербурга» от 29.11.2021 № 04-07-21805/21-0-0 (далее – План).

В результате проведения обследования установлено:

Доступ:

☑ Обеспечен ☐ Не обеспечен

Объект:

☐ Используется ☑ Не используется

		В			

Приложение к Акту обследования от 22.12.2021 в соответствии с Приказом от 21.12.2021 № 11612-ПО. Адрес: Санкт-Петербург, Ивановская ул., д. 19, лит. А, пом. 6-Н.

ФОТОТАБЛИЦА

Фото № 1	
Описание:	Адресный ориентир.
Фото № 2	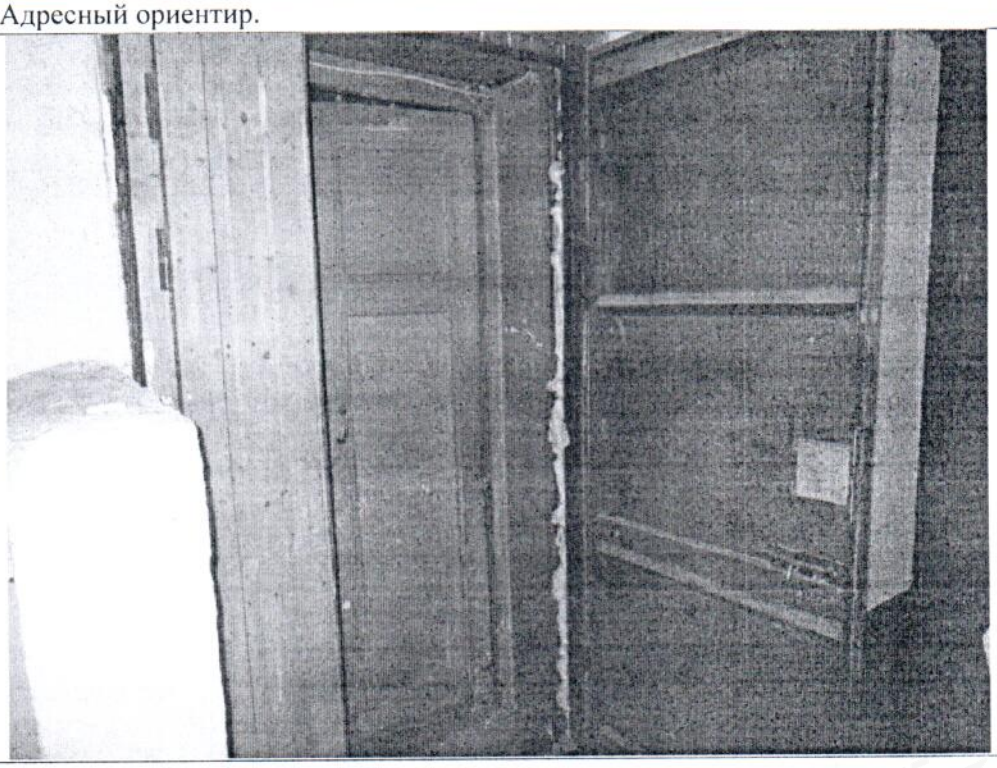
Описание:	Вход в Объект.

Главный специалист _____ Шарова Ю.А.

Главный специалист _____ Михайлов К.А.

Приложение к Акту обследования от 22.12.2021 в соответствии с Приказом от 21.12.2021 № 11612-ПО. Адрес: Санкт-Петербург, Ивановская ул., д. 19, лит. А, пом. 6-Н.

Фото № 3	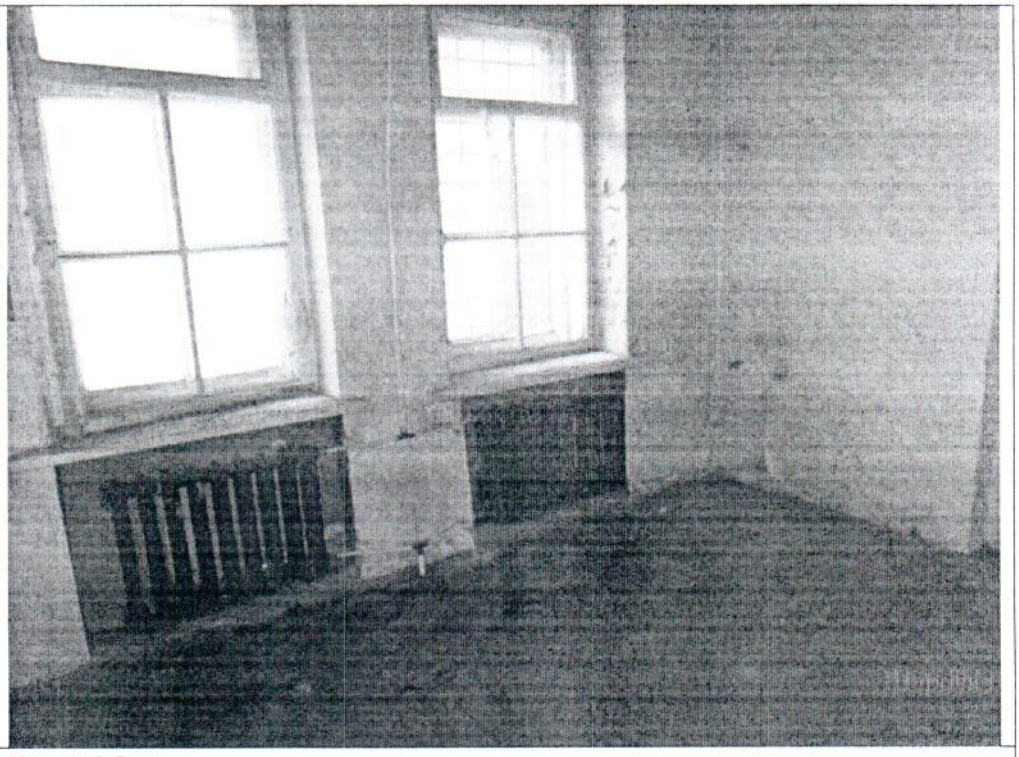
Описание:	Ч.п. 3 Объекта.
Фото № 4	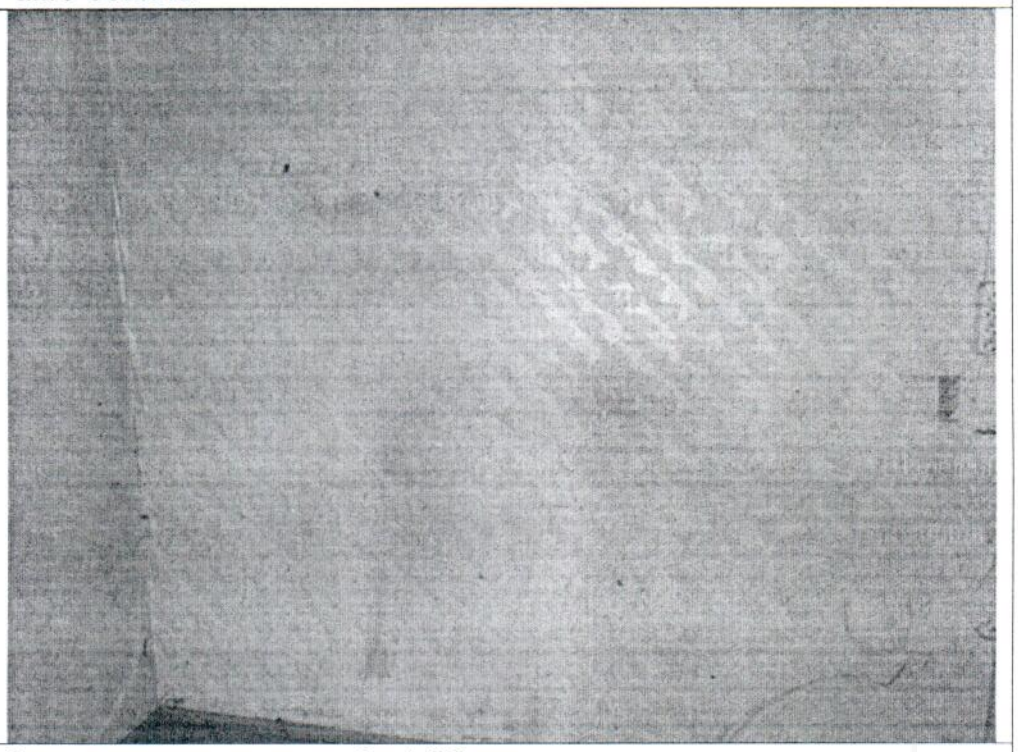
Описание:	Заложен проход между ч.п. 3 и 4 Объекта.

Главный специалист _____ Шарова Ю.А.

Главный специалист _____ Михайлов К.А.

Приложение к Акту обследования от 22.12.2021 в соответствии с Приказом от 21.12.2021 № 11612-ПО. Адрес: Санкт-Петербург, Ивановская ул., д. 19, лит. А, пом. 6-Н.

Фото № 5	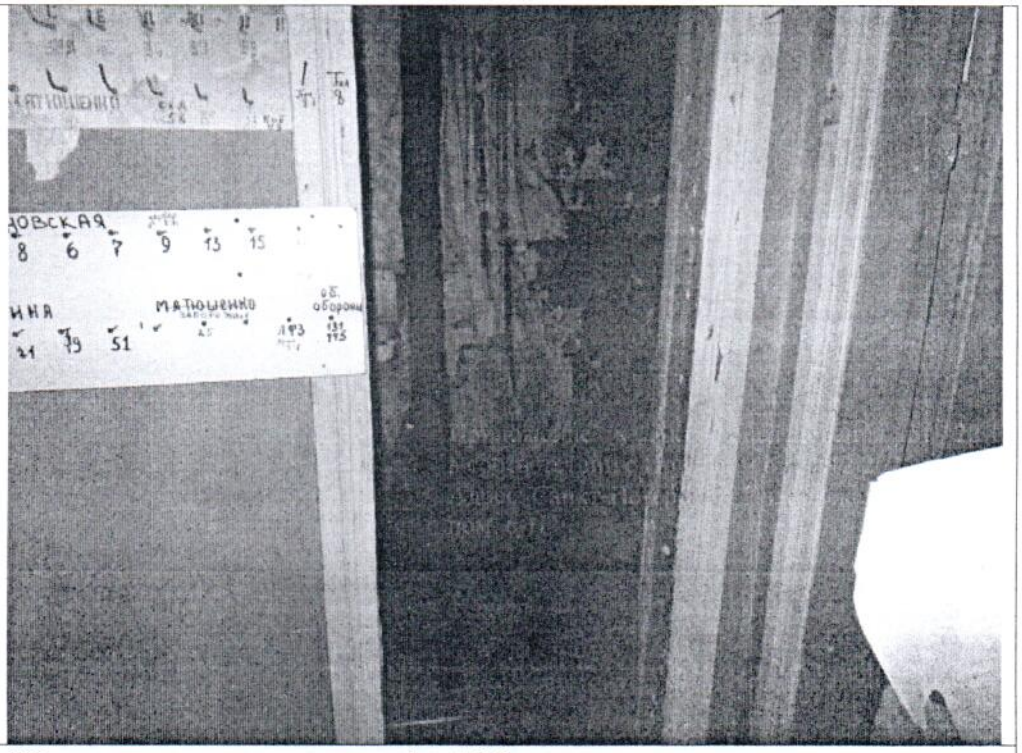
Описание:	Оборудован проход между ч.п. 2 и 4 Объекта.
Фото № 6	
Описание:	Ч.п. 4 Объекта.

Главный специалист _____ Шарова Ю.А.

Главный специалист _____ Михайлов К.А.

Приложение к Акту обследования от 22.12.2021 в соответствии с Приказом от 21.12.2021 № 11612-ПО. Адрес: Санкт-Петербург, Ивановская ул., д. 19, лит. А, пом. 6-Н.

Фото № 7	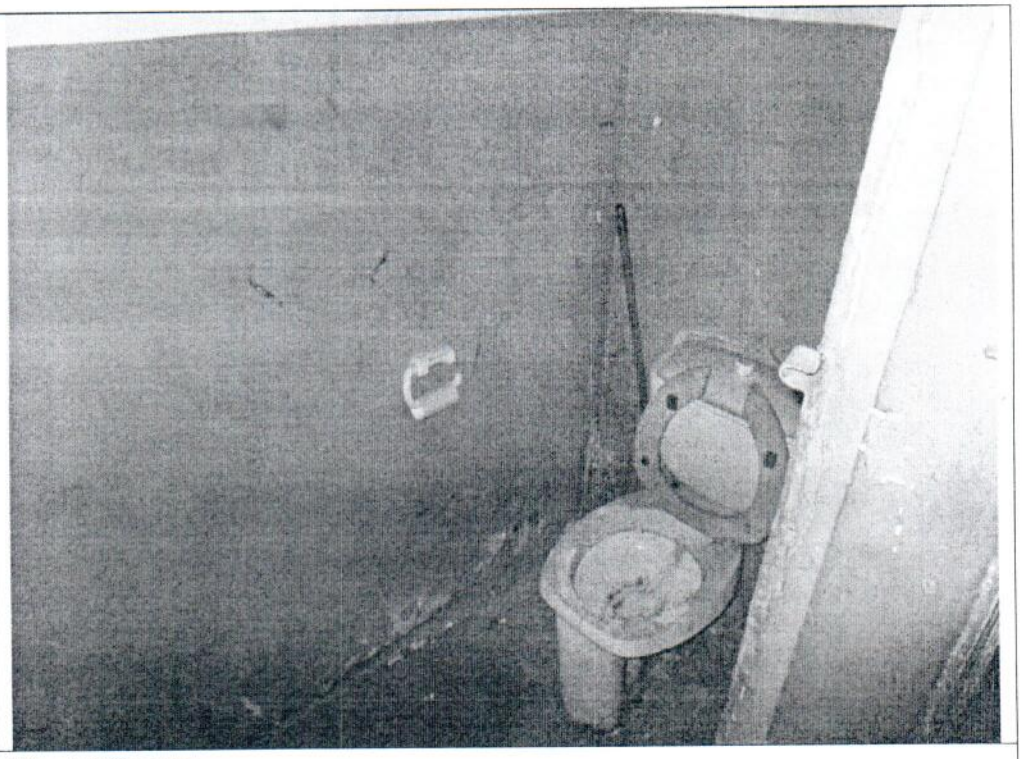
Описание:	Ч.п. 1 Объекта.

Главный специалист _____ Шарова Ю.А.

Главный специалист _____ Михайлов К.А.

Приложение к Акту обследования от 22.12.2021 в соответствии с Приказом от 21.12.2021 № 11612-ПО. Адрес: Санкт-Петербург, Ивановская ул., д. 19, лит. А, пом. 6-Н.

Ф О Т О Т А Б Л И Ц А

Фото № 1	
Описание:	Адресный ориентир.
Фото № 2	
Описание:	Вход в Объект.

Главный специалист _____Шарова Ю.А.

Главный специалист_____Михайлов К.А.

Приложение к Акту обследования от 22.12.2021 в соответствии с Приказом от 21.12.2021 № 11612-ПО. Адрес: Санкт-Петербург, Ивановская ул., д. 19, лит. А, пом. 6-Н.

Фото № 3	
Описание:	Ч.п. 3 Объекта.
Фото № 4	
Описание:	Заложен проход между ч.п. 3 и 4 Объекта.

Главный специалист _____Шарова Ю.А.

Главный специалист_____Михайлов К.А.

Приложение к Акту обследования от 22.12.2021 в соответствии с Приказом от 21.12.2021 № 11612-ПО. Адрес: Санкт-Петербург, Ивановская ул., д. 19, лит. А, пом. 6-Н.

Фото № 5	
Описание:	Оборудован проход между ч.п. 2 и 4 Объекта.
Фото № 6	
Описание:	Ч.п. 4 Объекта.

Главный специалист _____Шарова Ю.А.

Главный специалист_____Михайлов К.А.

Фото № 7	
Описание:	Ч.п. 1 Объекта.

Главный специалист _____Шарова Ю.А.

Главный специалист_____Михайлов К.А.

14. 12. 2021

МЧС РОССИИ

**ГЛАВНОЕ УПРАВЛЕНИЕ
МИНИСТЕРСТВА РОССИЙСКОЙ ФЕДЕРАЦИИ
ПО ДЕЛАМ ГРАЖДАНСКОЙ ОБОРОНЫ,
ЧРЕЗВЫЧАЙНЫМ СИТУАЦИЯМ И ЛИКВИДАЦИИ
ПОСЛЕДСТВИЙ СТИХИЙНЫХ БЕДСТВИЙ
ПО Г. САНКТ-ПЕТЕРБУРГУ
(Главное управление МЧС России
по г. Санкт-Петербургу)**

ул. Большая Морская, д. 40, лит. А
г. Санкт-Петербург, 190031
тел. (812) 718-25-05, факс (812) 571-53-34

13.12.2021 № ИВ-130-40146

На № 04-21-21604/21-0-0 от 26.11.2021
№ 04-21-21855/21-0-0 от 30.11.2021
№ 04-21-21857/21-0-0 от 30.11.2021
№ 04-21-21865/21-0-0 от 30.11.2021

О предоставлении учетных данных

Первому заместителю директора
СПб ГКУ "Имущество
Санкт-Петербурга"

Бондареву Д.Н.

ул. Новгородская, д. 20, лит. А, пом. 2-Н
Санкт-Петербург, 191124

Уважаемый Дмитрий Николаевич!

Главное управление МЧС России по г. Санкт-Петербургу (далее – Главное управление) на Ваш запрос сообщает, что по учетным данным Главного управления, объекты недвижимости, расположенные по адресам:

Санкт-Петербург, Серебристый бульвар, д. 15, лит. А, пом. 1-Н (1 этаж);
Санкт-Петербург, ул. Симонова, д. 1, лит. В, пом. 2-Н (ч.п. 2-10) (1 этаж);
Санкт-Петербург, ул. Ивановская, д. 19, лит. А, пом. 6-Н (1 этаж);
Санкт-Петербург, Невский пр., д. 53, лит. Э, пом. 13-Н (1 этаж);
Санкт-Петербург, ул. Ефимова, д. 5, лит. А, пом. 16-Н (1 этаж)

не являются защитными сооружениями гражданской обороны.

Заместитель начальника Главного управления
(по гражданской обороне и защите населения) Е.В. Цыганов

Красавцев Роман Александрович
(812) 247-09-95

СПб ГКУ "Имущество СПб"
№ 04-21-64481/21-0-0
от 15.12.2021

РОССЕТИ

ЛЕНЭНЕРГО
ОСНОВАНО В 1886 ГОДУ

ПАО "Ленэнерго"
№ 165016

ОТКРЫТОЕ АКЦИОНЕРНОЕ ОБЩЕСТВО ЭНЕРГЕТИКИ И ЭЛЕКТРИФИКАЦИИ «ЛЕНЭНЕРГО»

площадь Конституции, д. 1, Санкт-Петербург, 196247

тел.: 8 (800) 700-14-71, факс: 8 (812) 494-32-54, e-mail: office@lenenergo.ru, горячая линия: 8 (812) 494-31-71

АКТ
об осуществлении технологического присоединения

№ 14-37768 от "10" 11 2015 г.

Открытое акционерное общество энергетики и электрификации «Ленэнерго»,
(полное наименование сетевой организации)

именуемое в дальнейшем сетевой организацией, в лице

заместителя директора по реализации и развитию услуг филиала ОАО «Ленэнерго» «Кабельная сеть» Вадима Васильевича Ерошенко,
(должность, Ф.И.О. лица – представителя сетевой организации)

действующего на основании

доверенности № 670-14 от 08.12.2014г.
(устава, доверенности, иных документов)

с одной стороны, и

Комитет по управлению городским имуществом,
(полное наименование заявителя – юридического лица, Ф.И.О. заявителя – физического лица)

именуемый в дальнейшем заявителем с другой стороны, вместе именуемые сторонами, оформили и подписали настоящий акт о нижеследующем.

Характеристики выполненного присоединения:

максимальная мощность: **3 (три) кВт,** с учетом опосредованно присоединенных энергопринимающих устройств субабонентов.

Энергопринимающие устройства заявителя: **ВРУ объекта в совокупности с питающей, распределительной и групповой сетями.**

№ объекта	Наименование объекта	Адрес объекта
1	Нежилое помещение (бытовка)	г. Санкт-Петербург, ул. Ивановская, д. 19, лит. А, пом. 6Н

Перечень точек присоединения:

№ объекта	Точка присоединения	Источник питания (наименование питающих линий)	Описание точки присоединения	Уровень напряжения (кВ)	Максимальная мощность (кВт)	Категория надежности электроснабжения	Предельное значение коэффициента реактивной мощности (tg φ)	Устройства защиты, релейной защиты, противоаварийной и режимной автоматики
1	ГРЩ дома	ПС-34 (БКРТП 3190, ТП 3173, ф. 34-25, ф. 34-28)	Контактные соединения коммутационных аппаратов щита РУ-0,38 кВ ТП 3173 и кабельных наконечников кабельных линий 0,38 кВ, отходящих в сторону ГРЩ-0,38 кВ жилого дома № 19, лит. А по ул. Ивановская (через распределительную сеть дома)	0,38/ 0,22	3	3	0,35	-

Приборы учета (измерительные комплексы):

№ объекта	Точка присоединения	Приборы учета			Измерительные трансформаторы тока				Измерительные трансформаторы напряжения			
		Место установки	Тип	Класс точности	Место установки	Тип	Коэффициент трансформации	Класс точности	Место установки	Тип	Коэффициент трансформации	Класс точности
1	-	-	-	-	-	-	-	-	-	-	-	-

Прочие сведения: **Акт о технологическом присоединении подготовлен на основании наличия договора электроснабжения № 42741, заключенным между ОАО «Петербургская сбытовая компания» и ОАО "Ремонтно-строительное управление по техническому обслуживанию и ремонту лифтов №3".**

Технические условия ранее присоединенных энергопринимающих устройств:
№ 14-37768-КС-СТП-1373 от 30.12.2014г.

Стороны подтверждают, что технологическое присоединение энергопринимающих устройств (энергетических установок) к электрической сети сетевой организации выполнено в соответствии с правилами и нормами.
Заявитель претензий по оказанию услуг к сетевой организации не имеет.

Подписи сторон:

Сетевая организация:
ОАО «Ленэнерго»

Заместитель директора по реализации и развитию услуг филиала
ОАО «Ленэнерго» «Кабельная сеть»

Ерошенко В.В._____

Заявитель:
Комитет по управлению городским имуществом
КИО СПб

Председатель комитета
Зам. председателя

Смирнова М.К._____

21.04.2015
11560-42

№ 14-37768-спр-НР-427

Мязин К. Н.
412-77-66

**ОТКРЫТОЕ АКЦИОНЕРНОЕ ОБЩЕСТВО
ЭНЕРГЕТИКИ И ЭЛЕКТРИФИКАЦИИ «ЛЕНЭНЕРГО»**

площадь Конституции, д. 1, Санкт-Петербург, 196247

тел.: 8 (800) 700-14-71, факс: 8 (812) 494-32-54, e-mail: office@lenenergo.ru, горячая линия: 8 (812) 494-31-71

ТЕХНИЧЕСКИЕ УСЛОВИЯ

ранее присоединенных энергопринимающих устройств к электрическим сетям согласно фактической схеме электроснабжения

Заявка № 14-37768-КС-СТП-1373 от «30» декабря 2014г.

Заявитель: Комитет по управлению городским имуществом.

1. Наименование энергопринимающих устройств заявителя: ВРУ объекта в совокупности с питающей, распределительной и групповой сетями.

2. Наименование и местонахождение объекта энергопринимающих устройств заявителя: нежилое помещение (бытовка), г. Санкт-Петербург, ул. Ивановская, д. 19, лит. А, пом. 6Н.

3. Максимальная мощность, присоединенных энергопринимающих устройств заявителя составляет: 3 кВт.

4. Категория надежности: третья.

Электроприемники третьей категории: 3 кВт.

5. Класс напряжения электрических сетей, к которым осуществлено технологическое присоединение: 0,38/0,22 кВ.

6. Точка присоединения и максимальная мощность энергопринимающих устройств по каждой точке присоединения к электрической сети: контактные соединения коммутационных аппаратов щита РУ-0,38 кВ ТП 3173 и кабельных наконечников кабельных линий 0,38 кВ, отходящих в сторону ГРЩ-0,38 кВ жилого дома № 19, лит. А по ул. Ивановская (через распределительную сеть дома)

7. Источник питания: ПС-34, ф. 34-25, ф. 34-28.

8. Требования к устройствам релейной защиты, регулированию реактивной мощности, противоаварийной и режимной автоматике, телемеханике, связи, изоляции и защите от перенапряжения, устройствам, обеспечивающим контроль величины максимальной мощности: в соответствии с ПУЭ и другими нормативными документами

9. Требования к измерительному комплексу электрической энергии:

9.1 Требования к счетчикам электроэнергии

Счетчики электроэнергии должны соответствовать требованиям законодательства Российской Федерации об обеспечении единства измерений, соответствовать требованиям ГОСТ 52322-2005, ГОСТ 52323-2005 «Статические счетчики ватт-часов активной энергии переменного тока» и иметь:

- Класс точности 1,0 и выше (0,5 S для потребителей мощностью свыше 670 кВт) (Постановление Правительства Российской Федерации № 442 от 4.05.2012 г.).
- Пломбы государственной поверки на вновь устанавливаемых трехфазных счетчиках с давностью не более 12 месяцев для однофазных не более 24 месяцев (ПУЭ 6 издание Глава 1.5.).
- Свидетельство об утверждении типа средств измерений, паспорт на прибор учета, действующее свидетельство о поверке.

9.2 Требования к измерительным трансформаторам тока

Трансформаторы тока при новом строительстве и реконструкции энергообъектов устанавливаются в каждую фазу. Трансформаторы должны соответствовать ГОСТ 7746-2001 и иметь:

- Свидетельство об утверждении типа средств измерений, действующие свидетельства о поверке.
- Класс точности измерительных обмоток 0,5S и выше.
  Защиту от несанкционированного доступа выводов измерительных обмоток.

9.3 Требования к месту установки

Приборы учета подлежат установке на границах балансовой принадлежности объектов электроэнергетики (энергопринимающих устройств) смежных субъектов розничного рынка (Постановление Правительства Российской Федерации № 442 от 4.05.2012 г.).

При невозможности установки на границах балансовой принадлежности приборы учета электроэнергии должны обеспечивать передачу информации в центр сбора и обработки данных ОАО «Ленэнерго» (ПК «Пирамида 2000»).

9.4 Требования к монтажу

В соответствии с ПУЭ 6 и 7 издания, в том числе Глава 1.5., Глава 1.7., Раздел 3, Глава 7.1. Все вводные автоматы, рубильники, предохранители, клеммные и переходные колодки находящиеся до счетчиков, должны иметь техническую возможность для опломбирования. Все шины и механические соединения, находящиеся до измерительных трансформаторов тока, должны быть закрыты изоляционными панелями с возможностью их опломбирования.

9.5 Требования к сдаче приборов учета в эксплуатацию

Согласовать проектную документацию на организацию учета электроэнергии в части метрологических характеристик прибора учета, в том числе его класса точности, типа, срока очередной поверки, места установки существующих приборов учета, предлагаемые места установки прибора учета, схемы подключения прибора учета и иных компонентов измерительных комплексов и систем учета электрической энергии при мощности объекта свыше 40 кВт или однолинейную схему электроснабжения – при мощности объекта до 40 кВт со Службой транспорта и учета электрической энергии филиала ОАО «Ленэнерго» «Кабельная сеть». При мощности объекта свыше 670 кВт согласовать проектную документацию на организацию учета электроэнергии в Департаменте транспорта электроэнергии ОАО «Ленэнерго».

После выполнения работ направить в филиал ОАО «Ленэнерго» заявку на оформление Актов допуска прибора учета в эксплуатацию (Постановление Правительства Российской Федерации № 442 от 4.05.2012 г.).

Технологическое присоединение энергопринимающих устройств (энергетических установок) к электрической сети Сетевой организации выполнено в соответствии с действующими правилами и нормами.

Настоящие технические условия составлены в двух экземплярах и приобретают законную силу с момента их подписания и регистрации в ОАО «Ленэнерго».

От ОАО «Ленэнерго»:

М.П.

От Заявителя:

М.П.

Мязин К. Н.
412-77-66