

ПРАВИТЕЛЬСТВО САНКТ- ПЕТЕРБУРГА
КОМИТЕТ ИМУЩЕСТВЕННЫХ ОТНОШЕНИЙ САНКТ-ПЕТЕРБУРГА

РЕШЕНИЕ

о проведении аукциона на право заключения договора аренды объекта нежилого фонда,
находящегося в государственной собственности Санкт-Петербурга

от 24.05.2022

№ 05-25-18422/22-0-0

В соответствии с распоряжением Комитета имущественных отношений Санкт-Петербурга от 31.07.2019 № 127-р «О проведении аукционов на право заключения договоров аренды объектов нежилого фонда, находящихся в государственной собственности Санкт-Петербурга»:

1. Провести торги в форме аукциона на право заключения договора аренды объекта нежилого фонда (далее – Аукцион), находящегося в государственной собственности Санкт-Петербурга (далее – Объект), расположенного по адресу: Санкт-Петербург, наб. Кутузова, д. 32, лит. А, пом. 2-Н.

Район Санкт-Петербурга: Центральный

Кадастровый номер: 78:31:0001022:3058

Этаж: цокольный

Общая площадь: 94.2 кв. м

Входы: 1 общий со двора

Элементы благоустройства: электроснабжение, теплоснабжение, канализация, водоснабжение

Целевое назначение: нежилое

2. Акционерному обществу «Фонд имущества Санкт-Петербурга» обеспечить организацию Аукциона.

3. Проведение Аукциона осуществляется в электронной форме.

4. Установить, что:

4.1. Договор аренды Объекта заключается на 10 лет.

4.2. Начальная цена составляет 809 066,96 (восемьсот девять тысяч шестьдесят шесть рублей 96 копеек) (без учета НДС).

5. Ограничения, обременения в отношении Объекта, определяемые в соответствии с заключениями уполномоченных исполнительных органов государственной власти и сведениями из Единого государственного реестра недвижимости: Объект расположен в части здания, относящейся к единой охранной зоне (участок ООЗ(31)) объектов культурного наследия.

6. Информация о наличии (отсутствии) перепланировок Объекта, не согласованных в установленном порядке: самовольная перепланировка/переустройство.

7. Информация о наличии (отсутствии) технологического присоединения энергопринимающих устройств, необходимых для электроснабжения Объекта, к электрическим сетям: 31,2 кВт (акт об осуществлении технологического присоединения от 04.07.2016 № 15-45807 оформлен на помещения 1-Н, 2-Н, 5-Н).

8. Участниками Аукциона могут являться только физические лица, не являющиеся индивидуальными предпринимателями и применяющие специальный налоговый режим «Налог на профессиональный доход», субъекты малого и среднего предпринимательства, имеющие право на поддержку органами государственной власти и органами местного самоуправления в соответствии с частями 3 и 5 статьи 14 Федерального закона от 24.07.2007 № 209-ФЗ «О развитии малого и среднего предпринимательства в Российской Федерации», или организации, образующие инфраструктуру поддержки субъектов малого и среднего предпринимательства.

Заместитель
председателя Комитета

К.В.Федоров

ДОКУМЕНТ ПОДПИСАН
ЭЛЕКТРОННОЙ ПОДПИСЬЮ

Сертификат 0DB9E11A6845DF6E948CDEAD5EAE410D
Владелец Федоров Кирилл Валентинович
Действителен с 12.04.2022 по 06.07.2023



ПРАВИТЕЛЬСТВО САНКТ-ПЕТЕРБУРГА

КОМИТЕТ ПО ГОСУДАРСТВЕННОМУ
КОНТРОЛЮ, ИСПОЛЬЗОВАНИЮ
И ОХРАНЕ ПАМЯТНИКОВ ИСТОРИИ
И КУЛЬТУРЫ

САНКТ-ПЕТЕРБУРГСКОЕ
ГОСУДАРСТВЕННОЕ КАЗЕННОЕ
УЧРЕЖДЕНИЕ
"ЦЕНТР ИНФОРМАЦИОННОГО
ОБЕСПЕЧЕНИЯ ОХРАНЫ ОБЪЕКТОВ
КУЛЬТУРНОГО НАСЛЕДИЯ"
(СПб ГКУ ЦИОООКН)

ул. Зодчего Росси, д. 1-3, Санкт-Петербург, 191011
тел. (812) 417-2232
<http://cioookn.kgiop.gov.spb.ru>

Заместителю директора ИСПБ СПб
ГКУ «Имущество Санкт-Петербурга»

Очкивской О.С.

№07-10224/21-0-1 от 23.12.2021

№ 07-10224/21-0-0 от 23.12.2021

На № 04-07-23493/21-0-0 от 23.12.2021

На Ваше обращение сообщаем, что объект по адресу **191187, г. Санкт-Петербург, набережная Кутузова, дом 32, литера А:**

– частично на основании Приказа председателя КГИОП № 15 от 20.02.2001 относится к числу выявленных объектов культурного наследия "Дом М.И. Скалон".

Объект подлежит государственной охране и использованию в соответствии с Федеральным законом от 25.06.2002 № 73-ФЗ "Об объектах культурного наследия (памятниках истории и культуры) народов Российской Федерации", Законом Санкт-Петербурга от 12.07.2007 № 333-64 "Об охране объектов культурного наследия в Санкт-Петербурге", а также иными нормативными правовыми актами.

– частично не относится к числу объектов (выявленных объектов) культурного наследия, расположен в единой охранной зоне (участок ООЗ(31)) объектов культурного наследия.

Закон Санкт-Петербурга от 19.01.2009 № 820-7 (в редакции, вступившей в силу 01.08.2021) "О границах объединенных зон охраны объектов культурного наследия, расположенных на территории Санкт-Петербурга, режимах использования земель и требованиях к градостроительным регламентам в границах указанных зон".

Помещение 2-Н расположено в части здания, относящейся к единой охранной зоне (участок ООЗ(31)) объектов культурного наследия.

**Начальник отдела информации об объектах
культурного наследия и режимах зон охраны**

Е.В. Коробкова

Сырцова Е.П.
(812)417-43-46

ДОКУМЕНТ ПОДПИСАН
ЭЛЕКТРОННОЙ ПОДПИСЬЮ

Сертификат 02ADF7E900D3ADFBBB4A745E5E75E04003
Владелец Коробкова Елена Валентиновна
Действителен с 01.11.2021 по 01.11.2022



МЧС РОССИИ

ГЛАВНОЕ УПРАВЛЕНИЕ
МИНИСТЕРСТВА РОССИЙСКОЙ ФЕДЕРАЦИИ
ПО ДЕЛАМ ГРАЖДАНСКОЙ ОБОРОНЫ,
ЧРЕЗВЫЧАЙНЫМ СИТУАЦИЯМ И ЛИКВИДАЦИИ
ПОСЛЕДСТВИЙ СТИХИЙНЫХ БЕДСТВИЙ
ПО Г. САНКТ-ПЕТЕРБУРГУ
(Главное управление МЧС России
по г. Санкт-Петербургу)

ул. Большая Морская, д. 40, лит. А
г. Санкт-Петербург, 190031
тел. (812) 718-25-05, факс (812) 571-53-34

24.01.2022 № УВ 130-1436

На № 04-21-23521/21-0-0 от 23.12.2021
№ 04-21-23520/21-0-0 от 23.12.2021
№ 04-21-23519/21-0-0 от 23.12.2021
№ 04-21-23516/21-0-0 от 23.12.2021
№ 04-21-23817/21-0-0 от 28.12.2021
О предоставлении учетных данных

Заместителю директора
СПб ГКУ «Имущество
Санкт-Петербурга»

Очкивской О.С.

ул. Новгородская, д. 20, лит. А, пом. 2-Н
Санкт-Петербург, 191124

Уважаемая Ольга Сергеевна!

Главное управление МЧС России по г. Санкт-Петербургу (далее – Главное управление) на Ваш запрос сообщает, что по учетным данным Главного управления, объекты недвижимости, расположенные по адресам:

Санкт-Петербург, Перекупной пер., д. 7, лит. Г, пом. 1-Н;
Санкт-Петербург, 8-я Красноармейская ул., д. 23, лит. А, пом. 4-Н;
Санкт-Петербург, г. Кронштадт, Кронштадтская ул., д. 9, лит. А, пом. 1-Н, 2-Н;
Санкт-Петербург, г. Кронштадт, ул. Лебедева, д. 5, лит. А, пом. 1-Н;
Санкт-Петербург, г. Кронштадт, Гражданская ул., д. 9, лит. А, пом. 1-Н;
Санкт-Петербург, г. Кронштадт, Владимирская ул., д. 25, лит. А, пом. 7-Н;
Санкт-Петербург, наб. Кутузова, д. 32, лит. А, пом. 2-Н;
Санкт-Петербург, ул. Бронницкая, д. 16, лит. А, пом. 9-Н
не являются защитными сооружениями гражданской обороны.

Заместитель начальника Главного управления
(по гражданской обороне и защите населения)

Е.В. Цыганов

Красавцев Роман Александрович
(812) 247-09-95

СПб ГКУ «Имущество СПб»
№ 04-21-3655/22-0-0
от 27.01.2022





ПРАВИТЕЛЬСТВО САНКТ-ПЕТЕРБУРГА
КОМИТЕТ ПО КОНТРОЛЮ ЗА ИМУЩЕСТВОМ
САНКТ-ПЕТЕРБУРГА

АКТ
обследования объекта нежилого фонда

Санкт-Петербург

«11» марта 2022 года

Обследование начато в «09» ч. «50» мин.
Обследование окончено в «10» ч. «20» мин.

На основании приказа Комитета по контролю за имуществом Санкт-Петербурга от «10» марта 2022 года № 2066-ПО сотрудниками Комитета по контролю за имуществом Санкт-Петербурга: ведущим специалистом отдела контроля имущества Управления контроля использования имущества центральных районов Санкт-Петербурга Базуновой О.О.; ведущим специалистом отдела контроля имущества Управления контроля использования имущества центральных районов Санкт-Петербурга Седовым С.В.

в присутствии: _____

проведено обследование здания (части здания), помещения (части помещения), сооружения, прочих составляющих здания (сооружения), расположенного по адресу: **Санкт-Петербург, набережная Кутузова, д. 32, лит. А, пом. 2-Н (далее – Объект).**

Кадастровый номер Объекта: 78:31:0001022:3058.

Реестровый номер Объекта (при наличии): 0021К0503Н0001.

Технические характеристики Объекта согласно информационным ресурсам и технической документации (при наличии): площадь: 94,2 кв.м. Этаж: цокольный. Вход: общий со двора. Элементы благоустройства: электроснабжение, водоснабжение, отопление, канализация.

Статус объекта культурного наследия: здание, в котором расположен Объект, является выявленным объектом культурного наследия «Дом М.И.Скалон».

Основание пользования (при наличии): отсутствует.

В ходе обследования проводилось: осмотр, фотофиксация.

Обследование проводилось с использованием документов технического и кадастрового учета: поэтажного плана, размещенного в выписке из Единого государственного реестра недвижимости от 17.02.2022 № КУВИ-001/2022-22650109 (далее – План).

В результате проведения обследования установлено:

Доступ:

Обеспечен

Не обеспечен

Объект:

Используется

Не используется

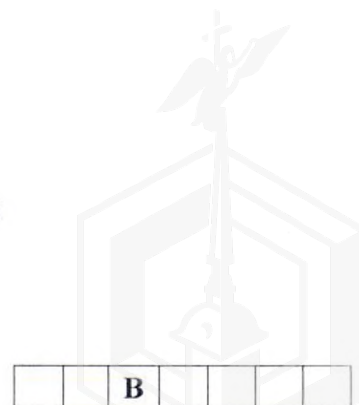

Состояние Объекта*:

Евростандарт

Удовлетворительное

Отличное

Неудовлетворительное

Нормальное

Вид использования Объекта: -

Пользователь: -

Перепланировка/переустройство: оборудованы перегородки с дверными проемами в ч.п. 3 Объекта, образующие отдельные помещения (фото № 4, 9); установлена мойка в ч.п. 2 (фото № 5); оборудованы перегородки в ч.п. 3 с дверными проемами и установлено сантехническое оборудование (фото № 6); демонтированы перегородки между ч.п. 5, ч.п. 6, ч.п. 7, ч.п. 8, демонтировано сантехническое оборудование (фото № 8); оборудован дверной проем в ч.п. 3 (фото № 10).

Иные лица, использующие Объект: -

Подключение к сетям инженерного обеспечения (при наличии):

электроснабжения _____

водоснабжения/водоотведения _____

(указывается основание подключения (при наличии)**

(указывается основание подключения (при наличии)**

газоснабжения _____

теплоснабжения _____

(указывается основание подключения(при наличии)**

(указывается основание подключения(при наличии)**

Применение контрольно-кассовой техники на Объекте:

применяется

не применяется

Дополнительная информация: в отношении Объекта зарегистрировано право государственной собственности Санкт-Петербурга 1284997.1 от 17.10.2000. Доступ на Объект обеспечен СПб ГКУ «Жилищное агентство Центрального района».

Выявленные нарушения: несоответствие планировки Объекта Плану.

Приложение: ИТС «Аренда», «Реестр» на 2 л. в 1 экз.

Фототаблица

Копии документов технического учета

Ведущий специалист
(должность лица, проводившего обследование)

(подпись)

Базунова О.О.
(фамилия, имя, отчество)

Ведущий специалист
(должность лица, проводившего обследование)

(подпись)

Седов С.В.
(фамилия, имя отчество)

(должность лица, присутствующего при проведении обследования)

(подпись)

(фамилия, имя, отчество)

Копия акта получена***

(ФИО, правообладателя (пользователя) Объекта, его уполномоченного представителя (при наличии документов, подтверждающих полномочия))

* В соответствии с классификацией состояния объектов, указанных в постановлении Правительства Санкт Петербурга от 21.12.2005 № 1958 «О порядке определения базовых ставок и коэффициентов, применяемых при расчете арендной платы за объекты нежилого фонда, арендодателем которых является Санкт Петербурга»

**Указывается на основании документов, представленных пользователем Объекта

*** Предоставляется по письменному запросу правообладателя (пользователя) Объекта, его уполномоченного представителя.



Приложение к Акту обследования от 11.03.2022
в соответствии с Приказом от 10.03.2022
№ 2066-ПО Адрес: Санкт-Петербург,
набережная Кутузова, д. 32, лит. А, пом. 2-Н
(далее – Объект).

ФОТОТАБЛИЦА

Фото № 1	
Описание:	Адресный ориентир Объекта.
Фото № 2	
Описание:	Общий вид здания в котором расположен Объект



Ведущий специалист _____

Базунова О.О.

Ведущий специалист _____

Седов С.В.

Приложение к Акту обследования от 11.03.2022
в соответствии с Приказом от 10.03.2022
№ 2066-ПО Адрес: Санкт-Петербург,
набережная Кутузова, д. 32, лит. А, пом. 2-Н
(далее – Объект).

Фото № 3	
Описание:	Вход в объект
Фото № 4	
Описание:	установлены перегородки с дверными проемами в ч.п. 3 Объекта образующие отдельные помещения.

Ведущий специалист _____

Базунова О.О.

Ведущий специалист _____

Седов С.В.

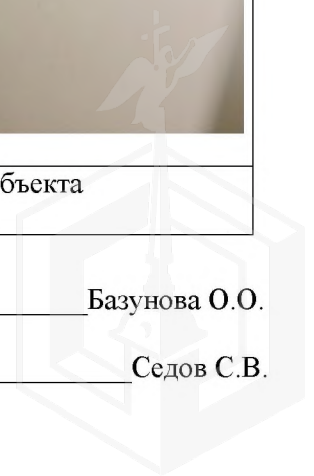

Приложение к Акту обследования от 11.03.2022
в соответствии с Приказом от 10.03.2022
№ 2066-ПО Адрес: Санкт-Петербург,
набережная Кутузова, д. 32, лит. А, пом. 2-Н
(далее – Объект).

Фото № 5	
Описание:	Установлена мойка в ч.п. 2
Фото № 6	
Описание:	Оборудованы перегородки в ч.п. 3 с дверными проемами и установлено сантехническое оборудование.

Ведущий специалист _____

Базунова О.О.

Ведущий специалист _____

Седов С.В.

Фото № 7	
Описание:	Общий вид ч.п. 4
Фото № 8	
Описание:	Демонтированы перегородки между ч.п. 5, ч.п. 6, ч.п. 7, ч.п. 8, демонтировано сантехническое оборудование.

Ведущий специалист _____

Базунова О.О.

Ведущий специалист _____

Седов С.В.

Фото № 9	
Описание:	Установлены перегородки с дверными проемами в ч.п. 3 образующие отдельные помещения.
Фото № 10	
Описание:	Оборудован дверной проем в ч.п. 3

Ведущий специалист _____

Базунова О.О.

Ведущий специалист _____

Седов С.В.



Выписка из Единого государственного реестра недвижимости об объекте недвижимости

Сведения о характеристиках объекта недвижимости

На основании запроса от 20.05.2022, поступившего на рассмотрение 20.05.2022, сообщаем, что согласно записям Единого государственного реестра недвижимости:

Раздел 1 Лист 1

Помещение			
вид объекта недвижимости			

Лист № 1 раздела 1	Всего листов раздела 1: 2	Всего разделов: 3	Всего листов выписки: 4
--------------------	---------------------------	-------------------	-------------------------

20.05.2022г. № КУВИ-001/2022-76719631	
Кадастровый номер:	78:31:0001022:3058
Номер кадастрового квартала:	78:31:0001022
Дата присвоения кадастрового номера:	09.01.2013

Ранее присвоенный государственный учетный номер:	Кадастровый номер 78:1022:0:44:3
Местоположение:	г.Санкт-Петербург, набережная Кутузова, дом 32, литера А, помещение 2-Н
Площадь:	94.2
Назначение:	Нежилое
Наименование:	Нежилое помещение
Номер, тип этажа, на котором расположено помещение, машино-место	Цокольный этаж № цокольный
Вид жилого помещения:	данные отсутствуют
Кадастровая стоимость, руб.:	10777801.94
Кадастровые номера иных объектов недвижимости, в пределах которых расположен объект недвижимости:	78:31:0001022:2011
Кадастровые номера объектов недвижимости, из которых образован объект недвижимости:	данные отсутствуют
Кадастровые номера образованных объектов недвижимости:	данные отсутствуют
Сведения о включении объекта недвижимости в состав предприятия как имущественного комплекса:	данные отсутствуют
Сведения о включении объекта недвижимости в состав единого недвижимого комплекса:	данные отсутствуют
Виды разрешенного использования:	данные отсутствуют
Сведения о включении объекта недвижимости в реестр объектов культурного наследия:	данные отсутствуют
Сведения о кадастровом инженере:	данные отсутствуют

полное наименование должности	подпись	инициалы, фамилия
-------------------------------	---------	-------------------

М.П.

Помещение			
вид объекта недвижимости			
Лист № 2 раздела 1	Всего листов раздела 1: 2	Всего разделов: 3	Всего листов выписки: 4
20.05.2022г. № КУВИ-001/2022-76719631			
Кадастровый номер:		78:31:0001022:3058	
Сведения об отнесении жилого помещения к определенному виду жилых помещений специализированного жилищного фонда, к жилым помещениям наемного дома социального использования или наемного дома коммерческого использования:		данные отсутствуют	
Статус записи об объекте недвижимости:		Сведения об объекте недвижимости имеют статус "актуальные, ранее учтенные"	
Особые отметки:		Сведения, необходимые для заполнения раздела: 9 - Сведения о части (частях) помещения, отсутствуют.	
Получатель выписки:		Самонин Александр Петрович, действующий(ая) на основании документа "" САНКТ-ПЕТЕРБУРГСКОЕ ГОСУДАРСТВЕННОЕ КАЗЕННОЕ УЧРЕЖДЕНИЕ "ИМУЩЕСТВО САНКТ-ПЕТЕРБУРГА"	

полное наименование должности	подпись	инициалы, фамилия
-------------------------------	---------	-------------------

М.П.

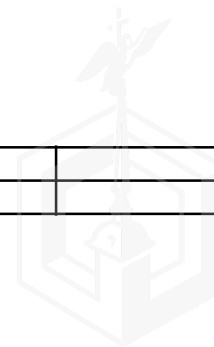

Выписка из Единого государственного реестра недвижимости об объекте недвижимости

Сведения о зарегистрированных правах

Помещение			
вид объекта недвижимости			
Лист № 1 раздела 2	Всего листов раздела 2: 1	Всего разделов: 3	Всего листов выписки: 4
20.05.2022г. № КУВИ-001/2022-76719631			
Кадастровый номер:		78:31:0001022:3058	
1	Правообладатель (правообладатели):	1.1	Санкт-Петербург
2	Вид, номер, дата и время государственной регистрации права:	2.1	Собственность 1284997.1 17.10.2000 00:00:00
3	Сведения об осуществлении государственной регистрации сделки, права без необходимого в силу закона согласия третьего лица, органа:	3.1	данные отсутствуют
4	Ограничение прав и обременение объекта недвижимости:	не зарегистрировано	
5	Договоры участия в долевом строительстве:	не зарегистрировано	
6	Заявленные в судебном порядке права требования:	данные отсутствуют	
7	Сведения о возражении в отношении зарегистрированного права:	данные отсутствуют	
8	Сведения о наличии решения об изъятии объекта недвижимости для государственных и муниципальных нужд:	данные отсутствуют	
9	Сведения о невозможности государственной регистрации без личного участия правообладателя или его законного представителя:	данные отсутствуют	
10	Правопритязания и сведения о наличии поступивших, но не рассмотренных заявлений о проведении государственной регистрации права (перехода, прекращения права), ограничения права или обременения объекта недвижимости, сделки в отношении объекта недвижимости:	отсутствуют	

полное наименование должности	подпись	инициалы, фамилия
-------------------------------	---------	-------------------

М.П.

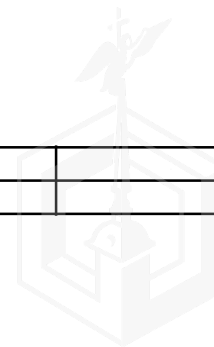

Выписка из Единого государственного реестра недвижимости об объекте недвижимости
 План расположения помещения, машино-места на этаже (плане этажа)

Помещение			
вид объекта недвижимости			
Лист № 1 раздела 8	Всего листов раздела 8: 1	Всего разделов: 3	Всего листов выписки: 4
20.05.2022г. № КУВИ-001/2022-76719631		Номер этажа (этажей): цокольный	
Кадастровый номер: 78:31:0001022:3058			

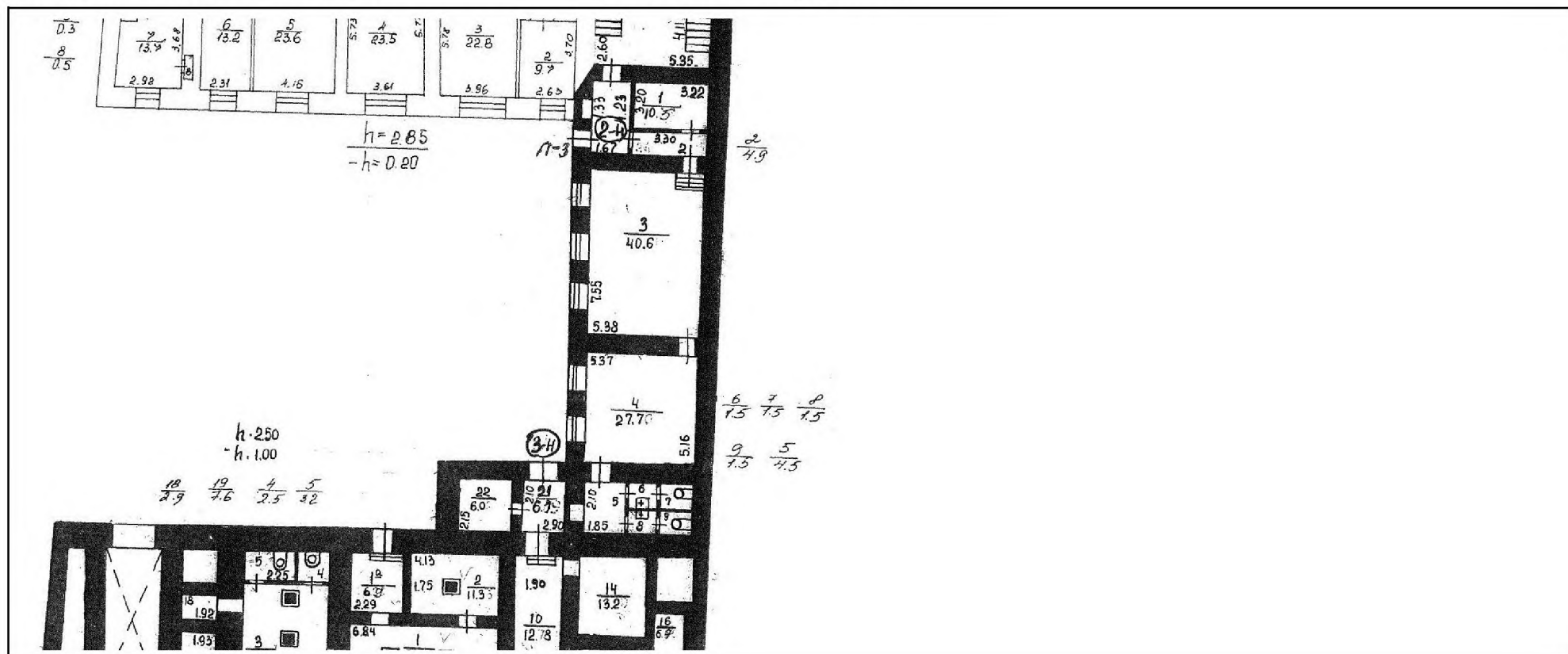

Масштаб 1

полное наименование должности	подпись	инициалы, фамилия

М.П.

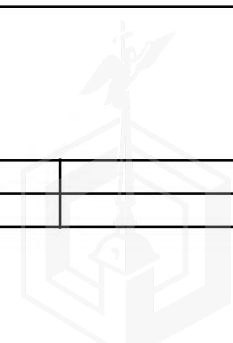



ЛЕНЭНЕРГО
ОСНОВАНО В 1888 ГОДУ

ПАО "Ленэнерго"

184620

Воскресенская

ПУБЛИЧНОЕ АКЦИОНЕРНОЕ ОБЩЕСТВО
ЭНЕРГЕТИКИ И ЭЛЕКТРИФИКАЦИИ «ЛЕНЭНЕРГО»

площадь Конституции, д. 1, Санкт-Петербург, 196247

тел.: 8 (800) 700-14-71, факс: 8 (812) 494-32-54, e-mail: office@lenenergo.ru, горячая линия: 8 (812) 494-31-71

А К Т

об осуществлении технологического присоединения

№ 15-45807

от "04" 07 20 16 г.

Публичное акционерное общество энергетики и электрификации «Ленэнерго»,

(полное наименование сетевой организации)

именуемое в дальнейшем сетевой организацией, в лице

начальника Департамента технологического присоединения по СПб Тарараксина Леонида Вадимовича,

(должность, Ф.И.О. лица – представителя сетевой организации)

действующего на основании

доверенности № 399-15 от 07.10.2015г.,

(устава, доверенности, иных документов)

с одной стороны, и

Комитет имущественных отношений Санкт-Петербурга,

(полное наименование заявителя – юридического лица, Ф.И.О. заявителя – физического лица)

именуемый в дальнейшем заявителем с другой стороны, вместе именуемые сторонами, оформили и подписали настоящий акт о нижеследующем.

Характеристики выполненного присоединения:

максимальная мощность: **31,2 (тридцать одна целая две десятых) кВт**, с учетом опосредованно присоединенных энергопринимающих устройств субабонентов.

Энергопринимающие устройства заявителя: **ВРУ объекта в совокупности с питающей, распределительной и групповой сетями.**

№ объекта	Наименование объекта	Адрес объекта
1	Нежилое помещение	Санкт-Петербург, Кутузова наб., д. 32, лит. А, пом. 1Н, 2Н, 5Н



Перечень точек присоединения:

№ объекта	Точка присоединения	Источник питания (наименование питающих линий)	Описание точки присоединения	Уровень напряжения (кВ)	№ 187620 Вводная				
					Максимальная мощность (кВт)	Категория надежности электроснабжения	Предельное значение коэффициента реактивной мощности (tg φ)	Устройства защиты, релейной защиты, противоаварийной и режимной автоматики	
1	РУ-0,38 кВ к/р 2040 (через распределительную сеть дома)	ПС-119 (ТП 232, ТП 585, ф.119-406)	Контактные соединения коммутационных аппаратов РУ-0,38 кВ кабельного разделителя № 2040 и кабельных наконечников кабельных линий 0,38 кВ, отходящих в сторону ГРЩ дома № 32, лит. А по наб. Кутузова (через распределительную сеть дома)	0,38	31,2	3	0,35	-	

Приборы учета (измерительные комплексы):

№ объекта	Точка присоединения	Приборы учета			Измерительные трансформаторы тока				Измерительные трансформаторы напряжения			
		Место установки	Тип	Класс точности	Место установки	Тип	Коэффициент трансформации	Класс точности	Место установки	Тип	Коэффициент трансформации	Класс точности
1		В соответствии с актом допуска прибора учета в эксплуатацию № _____										

Прочие сведения:

Справка на мощность:

№34/25-П-310 (рег.№ 12894 от 01.03.2004 г.) – аннулируется.

Стороны подтверждают, что технологическое присоединение энергопринимающих устройств (энергетических установок) к электрической сети сетевой организации выполнено в соответствии с правилами и нормами.

Заявитель претензий по оказанию услуг к сетевой организации не имеет.

Подписи сторон:

Сетевая организация:

ПАО «Ленэнерго»

Начальник Департамента технологического присоединения по СПб

Тараксин Л.В.

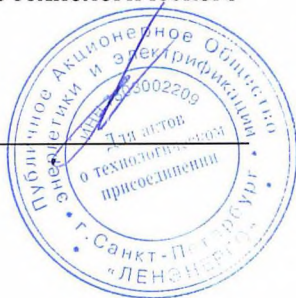

Заявитель:

Комитет имущественных отношений Санкт-Петербурга

Председатель

Начальник Управления анализа сделок с объектами недвижимости

Лудинова Ю.В.



АН Луняк
8831-42



СПРАВКА ДЛЯ РАСЧЕТА АРЕНДНОЙ ПЛАТЫ



1. Сведения об объекте.

Адрес объекта:

Район	Центральный	Улицы	набережная Кутузова	
Номер дома	32	Корпус	Литера	A

Описательный адрес (угловых и сквозных строений):

набережная Кутузова, дом 32

Тип здания:

<input checked="" type="checkbox"/>	Капитальное
<input type="checkbox"/>	Капитальное деревянное

Тип объекта аренды:

<input type="checkbox"/>	здание	<input type="checkbox"/>	часть здания
<input type="checkbox"/>	сооружение	<input type="checkbox"/>	часть сооружения
<input checked="" type="checkbox"/>	помещение(я)	<input type="checkbox"/>	часть(и) помещения(й)

Номер объекта учета *:

2-Н

Номер помещения(й) (части(ей)), сдаваемого(ых) в аренду **:

2-Н

Занимаемые этажи:

<input type="checkbox"/>	1-й этаж
<input type="checkbox"/>	2-й этаж (с лифтом)
<input type="checkbox"/>	2-й этаж (без лифта)
<input type="checkbox"/>	Выше 2-го (с лифтом)
<input type="checkbox"/>	Выше 2-го (без лифта)
<input type="checkbox"/>	Подвал (с заглублением до 1.5 м включительно)
<input type="checkbox"/>	Подвал (с заглублением более 1.5 м)
<input type="checkbox"/>	Цоколь (с заглублением до 0.5 м включительно)
<input checked="" type="checkbox"/>	Цоколь (с заглублением более 0.5 м)

Элементы благоустройства здания:

<input checked="" type="checkbox"/>	Электроснабжение
<input checked="" type="checkbox"/>	Водоснабжение
<input checked="" type="checkbox"/>	Отопление
<input checked="" type="checkbox"/>	Канализация

Элементы благоустройства объекта учета *:

<input checked="" type="checkbox"/>	Электроснабжение
<input checked="" type="checkbox"/>	Водоснабжение
<input checked="" type="checkbox"/>	Отопление
<input checked="" type="checkbox"/>	Канализация

Элементы благоустройства объекта аренды **::

<input checked="" type="checkbox"/>	Электроснабжение	<input checked="" type="checkbox"/>	Водоснабжение
<input checked="" type="checkbox"/>	Отопление	<input checked="" type="checkbox"/>	Канализация

Технический этаж

Входы в помещение:

Входы в помещение:	Количество:	Номера по ситуационному плану:
С улицы отдельных:		
С улицы общих:		
Со двора отдельных:		
Со двора общих:	1	3
Через проходную:		

Общая площадь здания (кв. м):
(заполняется при учете ПОН)

Общая площадь объекта учета (кв. м):

Общая площадь помещения(й) (части(ей)),
сдаваемого в аренду на занимаемом этаже (кв.м):

Коэффициент потребительских качеств ***:

Общая площадь помещения(й) (части(ей)), сдаваемого(ых) в
аренду на занимаемом этаже,

с учетом коэффициента потребительских качеств ***(кв. м):

Общая площадь объекта аренды (кв.м):

94.2	
94.2	2-Н
94.2	

Примечание:

Характеристики объекта указаны согласно выписке из ЕГРН от 23.09.2020 № КУВИ-002/2020-23465653.

Общая площадь объекта учета по сведениям Единого государственного реестра недвижимости: 94.2 кв.м

В 2012 году (с учетом последующих корректировок, при наличии) в филиал ФГБУ «ФКП Росреестра» по Санкт-Петербургу сведения о помещении были переданы для включения в Государственный кадастр недвижимости (с 01.01.2017 - Единый государственный реестр недвижимости) – верно/неверно (не нужно зачеркнуть).

Сведения о перепланировке и т.д.

* не заполняется при учете первичного объекта недвижимости

** не заполняется, если объектом аренды является здание, сооружение

*** не заполняется, если объект аренды соответствует объекту учета

2. Схема расположения входов.

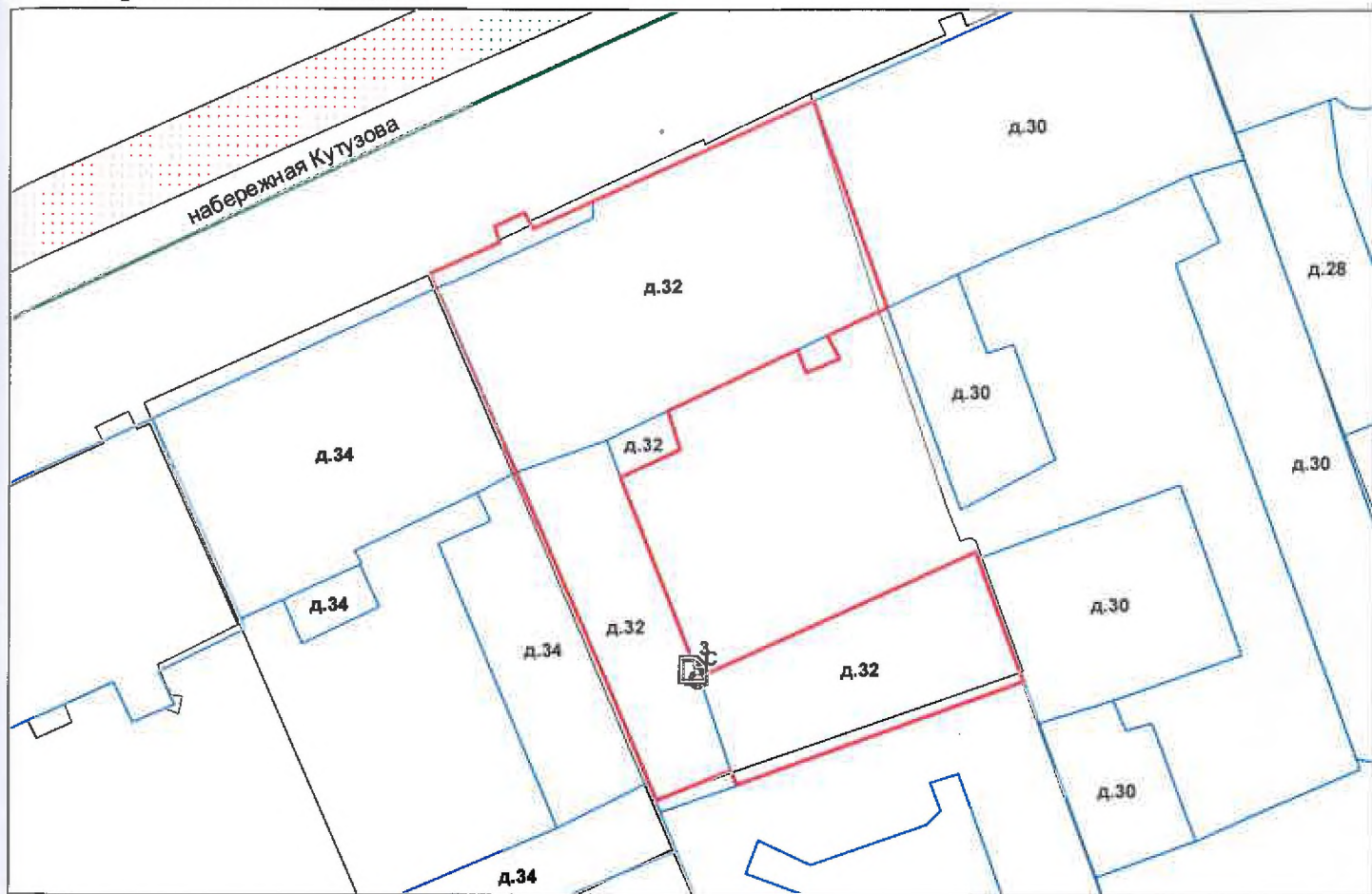

— - границы строения

Дополнительные сведения о строении: _____

3. Ведомость координат центров входов.

№ п/п	Характерная точка	№ вх.	Координаты центра входа		Примечание
			X, м	Y, м	
1	С	3	115007.86	95631.43	

Исполнитель: Попкова В.Н.

Начальник ПИБ Центральное
департамента кадастровой
деятельности:

Дата: 26 апреля 2022 года

Handwritten signature

В.Б.Митичева

Район:

Центральный



Всего пронумеровано и
прошнуровано 2 листа(ов)
06» 04 2022г.

Начальник ПИБ Центральное
департамент кадастровой
деятельности
В.Б. Митичева



РАСЧЕТ

арендной платы за нежилое помещение
к договору аренды нежилого фонда

№ _____ от _____ г. по адресу:
191187, г.Санкт-Петербург, набережная Кутузова, д. 32, литера А, помещение N 2-Н

1. СПРАВОЧНЫЕ ДАННЫЕ

1.1. Наименование предприятия, арендующего данное помещение

1.2. Существующие ограничения на использование объекта

Офисное: нет Торговое: нет Промышленное: нет

1.3. Арендваемая площадь (м.кв.): 94.20

1.4. Занимаемые этажи: Цокольный этаж с загл. более 0,5 м.

Тех.этаж: нет;

1.5. Состояние помещения: нормальное

1.6. Вход в помещение: общий со двора

1.7. Тип здания: капитальное

1.8. Благоустройства: Водоснабжение: есть; Электроснабжение: есть;
Отопление: есть; Канализация: есть;

1.9. Коэффициент социальной значимости арендатора: 1.00

1.10. Расположение:

Зона: 1

Координата X: 115 007

Координата Y: 95 631

2. РАСЧЕТ АРЕНДНОЙ ПЛАТЫ

2.1. Расчетные коэффициенты

Базовая ставка	5 863.000
Арендный	0.700
Местоположения	1.366
Площади	1.003
Занимаемых этажей	0.960
Состояния помещения	1.000
Входа в помещение	0.950
Типа здания	1.000
Элементов благоустройства	
- водоснабжения	1.000
- канализации	1.000
- отопления	1.000
- электричества	1.000
Ставка арендной платы в РУБ. за м.кв. в год (без льгот):	5 128.194
Ставка арендной платы в РУБ. за м.кв. в год:	5 128.194

Индекс изменения размеров ставки арендной платы 1.674823914

Наилучшее использование: Офис

Арендная плата при наилучшем использовании:

Без льгот:

В год: 809 066.96 руб. в квартал: 202 266.74 руб. в месяц: 67 422.25 руб.

Средняя стоимость 1 кв.м. в год: 8 588.82 руб.

Общая арендуемая площадь по договору: 94.20 (помещений: 1)

Количество объектов в расчете: 1

Арендная плата при наилучшем использовании:

Без льгот:

В год: 809 066.96 руб. в квартал: 202 266.74 руб. в месяц: 67 422.25 руб.

С учетом коэффициента социальной значимости:

В год: 809 066.96 руб. в квартал: 202 266.74 руб. в месяц: 67 422.25 руб.

Средняя стоимость 1 кв.м. в год: 8 588.82 руб.

Дата расчета: 20.05.2022 Исполнитель: _____

Самонин А.П.

