

ПРАВИТЕЛЬСТВО САНКТ- ПЕТЕРБУРГА  
КОМИТЕТ ИМУЩЕСТВЕННЫХ ОТНОШЕНИЙ САНКТ-ПЕТЕРБУРГА

РЕШЕНИЕ

о проведении аукциона на право заключения договора аренды объекта нежилого фонда,  
находящегося в государственной собственности Санкт-Петербурга

от 14.04.2022

№ 05-25-12956/22-0-0

В соответствии с распоряжением Комитета имущественных отношений Санкт-Петербурга от 31.07.2019 № 127-р «О проведении аукционов на право заключения договоров аренды объектов нежилого фонда, находящихся в государственной собственности Санкт-Петербурга»:

1. Провести торги в форме аукциона на право заключения договора аренды объекта нежилого фонда (далее – Аукцион), находящегося в государственной собственности Санкт-Петербурга (далее – Объект), расположенного по адресу: Санкт-Петербург, проспект Обуховской Обороны, дом 143, литера А, помещение 8-Н (далее – Объект)

Район Санкт-Петербурга: Невский

Кадастровый номер: 78:12:0007122:2179

Этаж: 1

Общая площадь помещения: 99 кв.м

Входы: 1 общий с улицы, 1 отдельный со двора, 1 общий со двора

Элементы благоустройства: электроснабжение, отопление, водоснабжение, канализация

Целевое назначение: нежилое.

2. 2. АО «Фонд имущества Санкт-Петербурга» обеспечить организацию Аукциона.

3. Проведение Аукциона осуществляется в электронной форме.

4. Установить, что:

4.1. Договор аренды Объекта заключается на 10 лет.

4.2. Начальная цена составляет: 791 567,44 (семьсот девяносто одна тысяча пятьсот шестьдесят семь рублей 44 копейки) (без учета НДС).

5. Ограничения, обременения в отношении Объекта, определяемые в соответствии с заключениями уполномоченных исполнительных органов государственной власти и сведениями из Единого государственного реестра недвижимости:

Объект расположен в границах зон охраны и (или) защитных зон объектов культурного наследия на территории Санкт-Петербурга: единой зоне регулирования застройки и хозяйственной деятельности (участок ЗРЗ(12)02).

6. Информация о наличии (отсутствии) перепланировок Объекта, не согласованных в установленном порядке: самовольная перепланировка.

7. Информация о наличии (отсутствии) технологического присоединения энергопринимающих устройств, необходимых для электроснабжения Объекта к электрическим сетям: 3 кВт.

8. Участниками Аукциона могут являться только физические лица, не являющиеся индивидуальными предпринимателями и применяющие специальный налоговый режим «Налог на профессиональный доход», субъекты малого и среднего предпринимательства, имеющие право на поддержку органами государственной власти и органами местного самоуправления в соответствии с частями 3 и 5 статьи 14 Федерального закона от 24.07.2007 № 209-ФЗ «О развитии малого и среднего предпринимательства в Российской Федерации», или организации, образующие инфраструктуру поддержки субъектов малого и среднего предпринимательства.

Заместитель  
председателя Комитета

К.В. Фёдоров

ДОКУМЕНТ ПОДПИСАН  
ЭЛЕКТРОННОЙ ПОДПИСЬЮ

Сертификат 0DB9E11A6845DF6E946CDEAD5EAE410D  
Владелец Федоров Кирилл Валентинович  
Действителен с 12.04.2022 по 06.07.2023

РАСЧЕТ  
арендной платы за нежилое помещение  
к договору аренды нежилого фонда

№ \_\_\_\_\_ от \_\_\_\_\_ г. по адресу:  
193171, г. Санкт-Петербург, проспект Обуховской Обороны, д. 143, литера А, помещение N 8-Н

1. СПРАВОЧНЫЕ ДАННЫЕ

1.1. Наименование предприятия, арендующего данное помещение

1.2. Существующие ограничения на использование объекта

Офисное: нет Торговое: нет Промышленное: нет

1.3. Арендваемая площадь (м.кв.): 99.00

1.4. Занимаемые этажи: 1 этаж

Тех.этаж: нет;

1.5. Состояние помещения: удовлетворительное

1.6. Вход в помещение: общий с улицы

1.7. Тип здания: капитальное

1.8. Благоустройства: Водоснабжение: есть; Электроснабжение: есть;  
Отопление: есть; Канализация: есть;

1.9. Коэффициент социальной значимости арендатора: 1.00

1.10. Расположение:

Зона: 2

Координата X: 120 881 Координата Y: 88 649

2. РАСЧЕТ АРЕНДНОЙ ПЛАТЫ

2.1. Расчетные коэффициенты

Базовая ставка	9 527.000
Арендный	0.700
Местоположения	0.821
Площади	1.077
Занимаемых этажей	1.000
Состояния помещения	0.920
Входа в помещение	0.880
Типа здания	1.000
Элементов благоустройства	
- водоснабжения	1.000
- канализации	1.000
- отопления	1.000
- электричества	1.000
Ставка арендной платы в РУБ. за м.кв. в год (без льгот):	4 774.013
Ставка арендной платы в РУБ. за м.кв. в год:	4 774.013

Индекс изменения размеров ставки арендной платы 1.674823914

Наилучшее использование: Торговля

Арендная плата при наилучшем использовании:

Без льгот:

В год: 791 567.44 руб. в квартал: 197 891.86 руб. в месяц: 65 963.95 руб.

Средняя стоимость 1 кв.м. в год: 7 995.63 руб.

Общая арендуемая площадь по договору: 99.00 (помещений: 1)

Количество объектов в расчете: 1

Арендная плата при наилучшем использовании:

Без льгот:

В год: 791 567.44 руб. в квартал: 197 891.86 руб. в месяц: 65 963.95 руб.

С учетом коэффициента социальной значимости:

В год: 791 567.44 руб. в квартал: 197 891.86 руб. в месяц: 65 963.95 руб.

Средняя стоимость 1 кв.м. в год: 7 995.63 руб.

Дата расчета: 13.04.2022 Исполнитель: 

Попова П.В.

# СПРАВКА ДЛЯ РАСЧЕТА АРЕНДНОЙ ПЛАТЫ

## 1. Сведения об объекте.

Адрес объекта:

Район	Невский	Улица	проспект Обуховской Обороны	
Номер дома	143	Корпус	Литера	А

Описательный адрес (угловых и сквозных строений):

Тип здания:

<input checked="" type="checkbox"/>	Капитальное
<input type="checkbox"/>	Капитальное деревянное

Тип объекта аренды:

<input type="checkbox"/>	здание	<input type="checkbox"/>	часть здания
<input type="checkbox"/>	сооружение	<input type="checkbox"/>	часть сооружения
<input checked="" type="checkbox"/>	помещение(я)	<input type="checkbox"/>	часть(и) помещения(й)

Номер объекта учета \*:

Номер помещения(й) (части(ей)), сдаваемого(ых) в аренду \*\*::

8-Н	8-Н
-----	-----

Занимаемые этажи:

<input checked="" type="checkbox"/>	1-й этаж
<input type="checkbox"/>	2-й этаж (с лифтом)
<input type="checkbox"/>	2-й этаж (без лифта)
<input type="checkbox"/>	Выше 2-го (с лифтом)
<input type="checkbox"/>	Выше 2-го (без лифта)
<input type="checkbox"/>	Подвал (с заглублением до 1.5 м включительно)
<input type="checkbox"/>	Подвал (с заглублением более 1.5 м)
<input type="checkbox"/>	Цоколь (с заглублением до 0.5 м включительно)
<input type="checkbox"/>	Цоколь (с заглублением более 0.5 м)

Элементы благоустройства здания:

<input checked="" type="checkbox"/>	Электроснабжение
<input checked="" type="checkbox"/>	Водоснабжение
<input checked="" type="checkbox"/>	Отопление
<input checked="" type="checkbox"/>	Канализация

Элементы благоустройства объекта учета \*:

<input checked="" type="checkbox"/>	Электроснабжение
<input checked="" type="checkbox"/>	Водоснабжение
<input checked="" type="checkbox"/>	Отопление
<input checked="" type="checkbox"/>	Канализация

Элементы благоустройства объекта аренды \*\*::

<input checked="" type="checkbox"/>	Электроснабжение	<input checked="" type="checkbox"/>	Водоснабжение
<input checked="" type="checkbox"/>	Отопление	<input checked="" type="checkbox"/>	Канализация

Технический этаж

Входы в помещение:

Количество:

Номера по ситуационному плану:

Входы в помещение:	Количество:	Номера по ситуационному плану:
С улицы отдельных:		
С улицы общих:	1	8
Со двора отдельных:	1	7
Со двора общих:	1	6
Через проходную:		

Общая площадь здания (кв. м):

(заполняется при учете ПОН)

Общая площадь объекта учета (кв. м):

Общая площадь помещения(й) (части(ей)), сдаваемого в аренду на занимаемом этаже (кв.м):

Коэффициент потребительских качеств \*\*\*:

Общая площадь помещения(й) (части(ей)), сдаваемого(ых) в аренду на занимаемом этаже,

с учетом коэффициента потребительских качеств \*\*\*(кв. м):

Общая площадь объекта аренды (кв.м):

99.0	
99.0	8-Н
99.0	

Примечание:

Общая площадь объекта учета по сведениям Единого государственного реестра недвижимости: 99.0 кв.м

В 2012 году в филиал ФГБУ «ФКП Росреестра» по Санкт-Петербургу сведения о помещении были переданы для включения в Государственный кадастр недвижимости (с 01.01.2017 - Единый государственный реестр недвижимости) – верно/не верно (не нужно зачеркнуть)

Сведения о перепланировке и т.д.

Характеристики объекта указаны в соответствии с выпиской из ЕГРН от 28.01.2021 № КУВИ-002/2021-3115544.

\* не заполняется при учете первичного объекта недвижимости

\*\* не заполняется, если объектом аренды является здание, сооружение

\*\*\* не заполняется, если объект аренды соответствует объекту учета

**2. Схема расположения входов.**

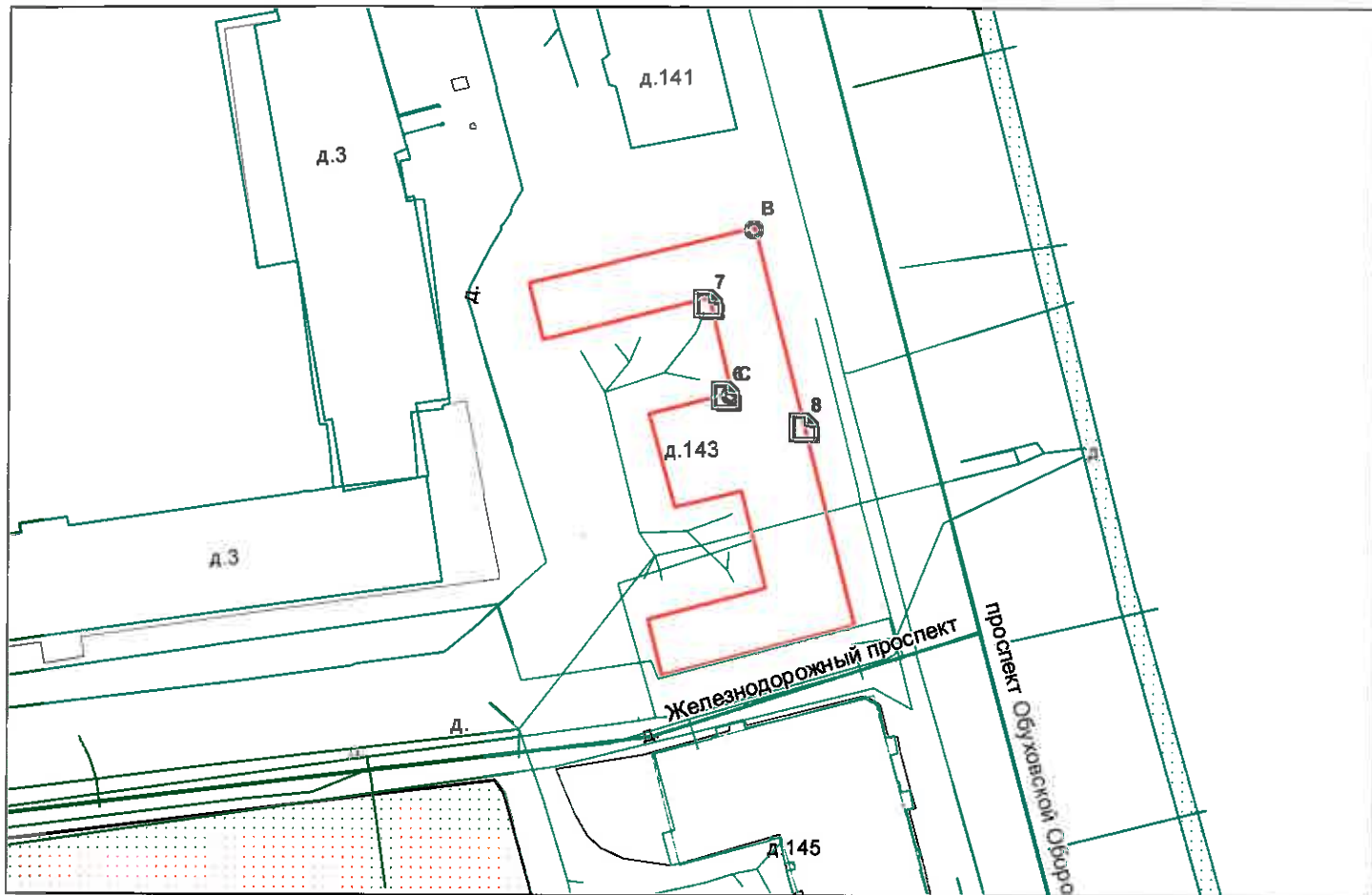

— - границы строения

Дополнительные сведения о строении: \_\_\_\_\_

**3. Ведомость координат центров входов.**

№ п/п	Характерная точка	№ вх.	Координаты центра входа		Примечание
			X, м	Y, м	
1	С	6	120869.72	88654.25	
2	С	7	120867.25	88668.07	
3	В	8	120881.60	88649.56	

Исполнитель: Прокофьева Н.Н.

Начальник ПИБ Южное департамента  
кадастровой деятельности:

Дата: 12 февраля 2021 года

М.Д. Богева



Район:

Невский



Выписка из Единого государственного реестра недвижимости об основных характеристиках и зарегистрированных правах на объект недвижимости

Сведения об основных характеристиках объекта недвижимости

На основании запроса от 11.03.2022, поступившего на рассмотрение 11.03.2022, сообщаем, что согласно записям Единого государственного реестра недвижимости:

Раздел 1 Лист 1

Помещение	
вид объекта недвижимости	
Лист № 1 раздела 1	Всего листов раздела 1: 1
	Всего разделов: 3
	Всего листов выписки: 3
11.03.2022г. № КУВИ-001/2022-33362211	
Кадастровый номер:	78:12:0007122:2179
Номер кадастрового квартала:	78:12:0007122
Дата присвоения кадастрового номера:	14.09.2012
Ранее присвоенный государственный учетный номер:	Кадастровый номер 78:7122:1:1:9
Местоположение:	г.Санкт-Петербург, проспект Обуховской Обороны, дом 143, литера А, помещение 8-Н
Площадь, м2:	99
Назначение:	Нежилое
Наименование:	нотор.контора
Номер, тип этажа, на котором расположено помещение, машино-место	Этаж № 1
Вид жилого помещения:	данные отсутствуют
Кадастровая стоимость, руб:	13058235.2
Кадастровые номера иных объектов недвижимости, в пределах которых расположен объект недвижимости:	78:12:0007122:2008
Виды разрешенного использования:	данные отсутствуют
Сведения об отнесении жилого помещения к определенному виду жилых помещений специализированного жилищного фонда, к жилым помещениям наемного дома социального использования или наемного дома коммерческого использования:	данные отсутствуют
Статус записи об объекте недвижимости:	Сведения об объекте недвижимости имеют статус "актуальные, ранее учтенные"
Особые отметки:	Право (ограничение права, обременение объекта недвижимости) зарегистрировано на объект недвижимости с наименованием: Нежилое помещение.
Получатель выписки:	Попова Полина Владимировна, действующий(ая) на основании документа "" САНКТ-ПЕТЕРБУРГСКОЕ ГОСУДАРСТВЕННОЕ КАЗЕННОЕ УЧРЕЖДЕНИЕ "ИМУЩЕСТВО САНКТ-ПЕТЕРБУРГА"

полное наименование должности	подпись	инициалы, фамилия
-------------------------------	---------	-------------------

М.П.

Выписка из Единого государственного реестра недвижимости об основных характеристиках и зарегистрированных правах на объект недвижимости  
Сведения о зарегистрированных правах

Помещение			
вид объекта недвижимости			
Лист № 1 раздела 2	Всего листов раздела 2: 1	Всего разделов: 3	Всего листов выписки: 3
11.03.2022г. № КУВИ-001/2022-33362211			
Кадастровый номер:		78:12:0007122:2179	

1	Правообладатель (правообладатели):	1.1	Санкт-Петербург
2	Вид, номер, дата и время государственной регистрации права:	2.1	Собственность 78-01-213/2002-32.1 24.09.2002 00:00:00
4	Сведения об осуществлении государственной регистрации сделки, права, ограничения права без необходимого в силу закона согласия третьего лица, органа:	4.1	данные отсутствуют
5	Ограничение прав и обременение объекта недвижимости:	не зарегистрировано	
6	Заявленные в судебном порядке права требования:	данные отсутствуют	
7	Сведения о возражении в отношении зарегистрированного права:	данные отсутствуют	
8	Сведения о наличии решения об изъятии объекта недвижимости для государственных и муниципальных нужд:	данные отсутствуют	
9	Сведения о невозможности государственной регистрации без личного участия правообладателя или его законного представителя:	данные отсутствуют	
10	Правопритязания и сведения о наличии поступивших, но не рассмотренных заявлений о проведении государственной регистрации права (перехода, прекращения права), ограничения права или обременения объекта недвижимости, сделки в отношении объекта недвижимости:	отсутствуют	

полное наименование должности	подпись	инициалы, фамилия

М.П.









ПРАВИТЕЛЬСТВО САНКТ-ПЕТЕРБУРГА  
КОМИТЕТ ПО КОНТРОЛЮ ЗА ИМУЩЕСТВОМ  
САНКТ-ПЕТЕРБУРГА

АКТ  
обследования объекта нежилого фонда

Санкт-Петербург

«07» апреля 2022 года

Обследование начато в «11» ч. «15» мин.  
Обследование окончено в «11» ч. «25» мин.

На основании приказа Комитета по контролю за имуществом Санкт-Петербурга от «07» апреля 2022 г. № 3061-ПО сотрудникам Управления контроля использования имущества центральных районов Санкт-Петербурга Комитета по контролю за имуществом Санкт-Петербурга: главным специалистом отдела контроля имущества Бондаренко Д.Б.; главным специалистом отдела контроля имущества Пановой Ю.П.

в присутствии: \_\_\_\_\_

проведено обследование здания (части здания), помещения (части помещения), сооружения, прочих составляющих здания (сооружения), расположенного по адресу: **Санкт-Петербург, проспект Обуховской Обороны, дом 143, литера А, помещение 8-Н (далее – Объект).**

**Кадастровый номер Объекта:** 78:12:0007122:2179 (предыдущий кадастровый номер: 78:7122:1:1:9).

**Реестровый номер Объекта:** 0014К0111Н0004.

**Технические характеристики Объекта согласно информационным ресурсам и технической документации:** площадь: 99 кв.м. Этаж: первый. Вход: 1 отдельный со двора, 1 общий с улицы, 1 общий со двора. Элементы благоустройства: электроснабжение, отопление, водоснабжение, канализация.

**Статус объекта культурного наследия:** отсутствует.

**Основание пользования (при наличии):** отсутствует.

**В ходе обследования проводилось:** осмотр, фотофиксация.

**Обследование проводилось с использованием документов технического и кадастрового учета:** поэтажный план, предоставленный Санкт-Петербургским государственным казенным учреждением «Имущество Санкт-Петербурга» письмом от 14.03.2022 № 04-07-4274/22-0-0 (вх. № 01-16-1451/22-0-0 от 14.03.2022).

**В результате проведения обследования установлено:**

**Доступ:**

Обеспечен

Не обеспечен

**Объект:**

Используется

Не используется

**Состояние Объекта\*:**

Евростандарт

Удовлетворительное

\_\_\_\_\_ В \_\_\_\_\_



Отличное  
 Нормальное

Неудовлетворительное

**Вид использования Объекта:** отсутствует.

**Пользователь:** отсутствует.

**Перепланировка/переустройство:**

- между ч.п. 5, ч.п. 6 и ч.п. 10 Объекта демонтированы перегородки с дверным проемом (фото № 4);

- между ч.п. 6, ч.п. 7 Объекта заложен дверной проем (фото № 5).

**Иные лица, использующие Объект:** отсутствуют.

**Подключение к сетям инженерного обеспечения (при наличии):**

электроснабжения \_\_\_\_\_

водоснабжения/водоотведения \_\_\_\_\_

(указывается основание подключения (при наличии)\*\*

(указывается основание подключения (при наличии)\*\*

газоснабжения \_\_\_\_\_

теплоснабжения \_\_\_\_\_

(указывается основание подключения(при наличии)\*\*

(указывается основание подключения(при наличии)\*\*

**Применение контрольно-кассовой техники на Объекте:**

применяется

не применяется

**Дополнительная информация:**

Доступ на Объект обеспечен представителем СПб ГКУ "Жилищное агентство Невского района Санкт-Петербурга". Объект не используется, захламлен.

По сведениям Федеральной службы государственной регистрации, кадастра и картографии (далее – Росреестр) право государственной собственности на Объект зарегистрировано от 24.09.2002 № 78-01-213/2002-32.1.

**Выявленные нарушения:** несоответствие планировки Объекта документам технического и кадастрового учета, захламлено.

**Приложение:**

Фототаблица

Копии документов технического учета

Иное: сведения из баз данных КИО ИТС «Реестр», ИТС «Аренда», Росреестр.

Главный специалист \_\_\_\_\_ /Д.Б.Бондаренко/  
(должность лица, проводившего обследование) (подпись) (фамилия, имя отчество)

Главный специалист \_\_\_\_\_ /Ю.П.Панова/  
(должность лица, проводившего обследование) (подпись) (фамилия, имя отчество)

(должность лица, присутствующего при проведении обследования) (подпись) (фамилия, имя, отчество)

Копия акта получена\*\*\*

(ФИО, правообладателя (пользователя) Объекта, его уполномоченного представителя (при наличии документов, подтверждающих полномочия))

\* В соответствии с классификацией состояния объектов, указанных в постановлении Правительства Санкт Петербурга от 21.12.2005 № 1958 «О порядке определения базовых ставок и коэффициентов, применяемых при расчете арендной платы за объекты нежилого фонда, арендодателем которых является Санкт Петербурга»

\*\*Указывается на основании документов, представленных пользователем Объекта

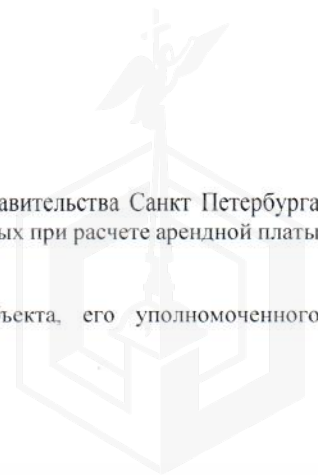

\*\*\* Предоставляется по письменному запросу правообладателя (пользователя) Объекта, его уполномоченного представителя.





Приложение к Акту обследования от 07.04.2022  
в соответствии с Приказом от 07.04.2022 № 3061-ПО  
Адрес: Санкт-Петербург, проспект Обуховской  
Обороны, дом 143, литера А, помещение 8-Н  
(далее – Объект).

### ФОТОТАБЛИЦА

Фото № 1	
Описание:	Адресный ориентир
Фото № 2	
Описание:	Вход в Объект.

Главный специалист \_\_\_\_\_

 Бондаренко Д.Б.

Главный специалист \_\_\_\_\_

 Панова Ю.П.



Приложение к Акту обследования от 07.04.2022  
в соответствии с Приказом от 07.04.2022 № 3061-ПО  
Адрес: Санкт-Петербург, проспект Обуховской  
Обороны, дом 143, литера А, помещение 8-Н  
(далее – Объект).

Фото № 3

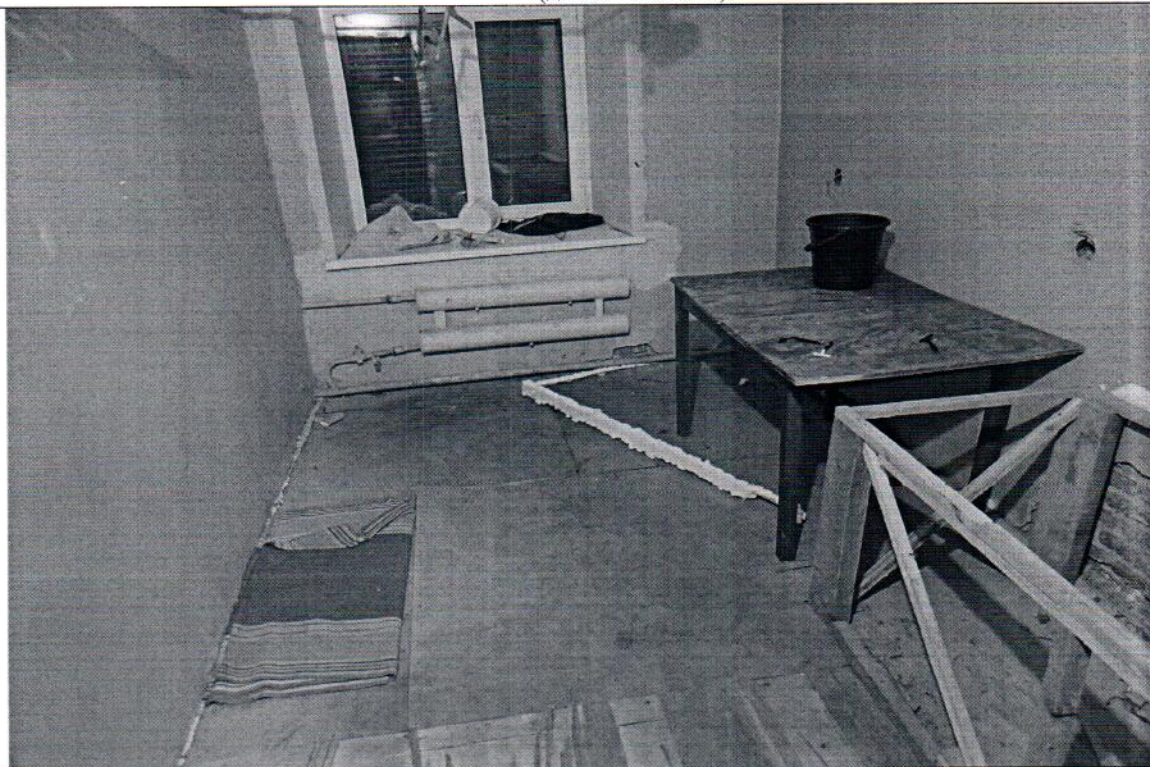

Описание: Вид внутри Объекта.

Фото № 4



Описание: между ч.п. 5, ч.п. 6 и ч.п. 10 Объекта демонтированы перегородки с дверным проемом.

Главный специалист \_\_\_\_\_

Главный специалист \_\_\_\_\_

Бондаренко Д.Б

Панова Ю.П.



Приложение к Акту обследования от 07.04.2022  
в соответствии с Приказом от 07.04.2022 № 3061-ПО  
Адрес: Санкт-Петербург, проспект Обуховской  
Обороны, дом 143, литера А, помещение 8-Н  
(далее – Объект).

Фото № 5

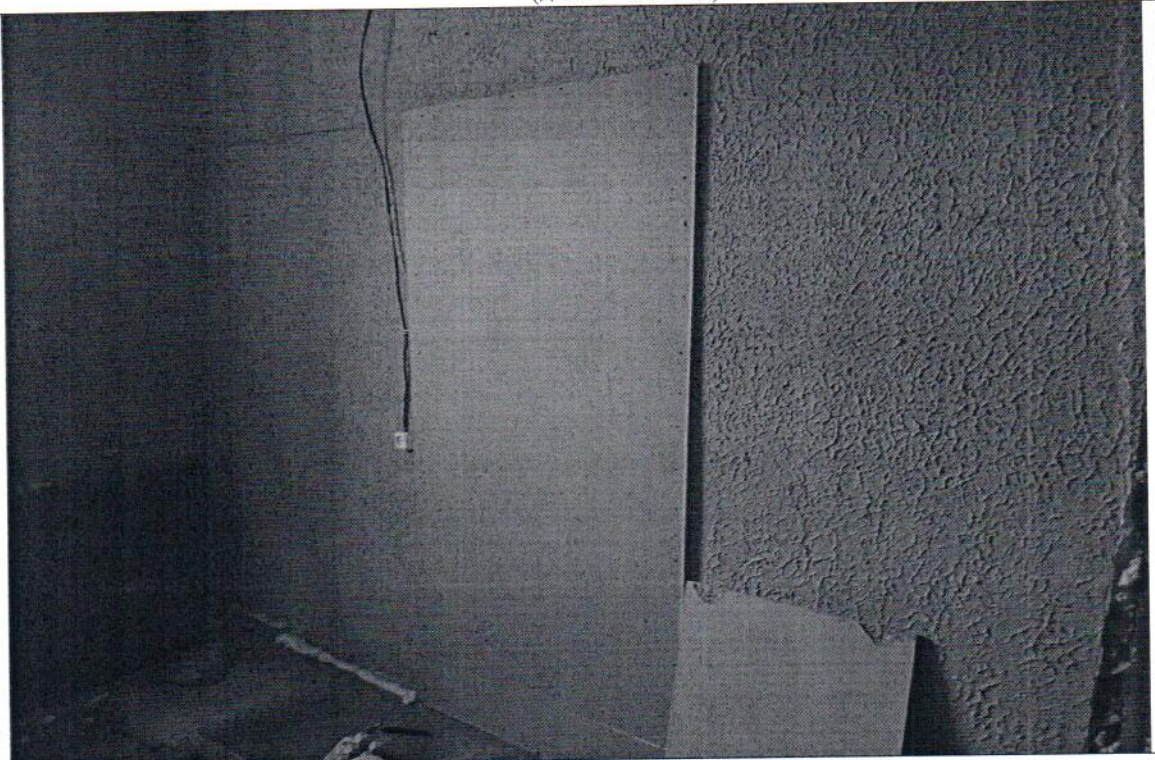

Описание: между ч.п. 6, ч.п. 7 Объекта заложен дверной проем

Фото № 6



Описание: Вид внутри Объекта.

Главный специалист \_\_\_\_\_

 Бондаренко Д.Б.

Главный специалист \_\_\_\_\_

 Панова Ю.П.



Приложение к Акту обследования от 07.04.2022  
в соответствии с Приказом от 07.04.2022 № 3061-ПО  
Адрес: Санкт-Петербург, проспект Обуховской  
Обороны, дом 143, литера А, помещение 8-Н  
(далее – Объект).

Фото № 7

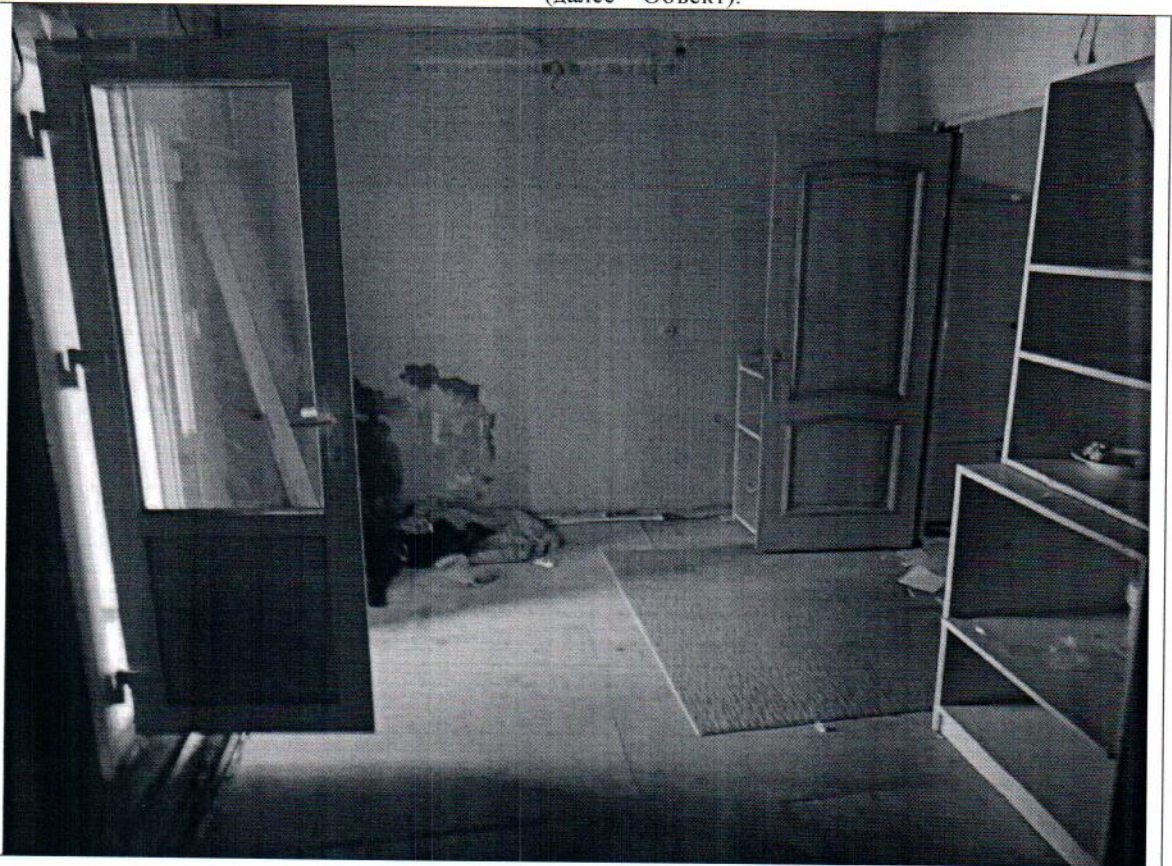

Описание: Вид внутри Объекта.

Фото № 8



Описание: Вид внутри Объекта.

Главный специалист \_\_\_\_\_

 Бондаренко Д.Б.

Главный специалист \_\_\_\_\_

 Панова Ю.П.



Приложение к Акту обследования от 07.04.2022  
в соответствии с Приказом от 07.04.2022 № 3061-ПО  
Адрес: Санкт-Петербург, проспект Обуховской  
Обороны, дом 143, литера А, помещение 8-Н  
(далее – Объект).

## ФОТОТАБЛИЦА

Фото № 1	
Описание:	Адресный ориентир
Фото № 2	
Описание:	Вход в Объект.

Главный специалист \_\_\_\_\_

Бондаренко Д.Б

Главный специалист \_\_\_\_\_

Панова Ю.П.



Приложение к Акту обследования от 07.04.2022  
в соответствии с Приказом от 07.04.2022 № 3061-ПО  
Адрес: Санкт-Петербург, проспект Обуховской  
Обороны, дом 143, литера А, помещение 8-Н  
(далее – Объект).



Описание: Вид внутри Объекта.



Описание: между ч.п. 5, ч.п. 6 и ч.п. 10 Объекта демонтированы перегородки с дверным проемом.

Главный специалист \_\_\_\_\_

Бондаренко Д.Б



Главный специалист \_\_\_\_\_

Панова Ю.П.





Приложение к Акту обследования от 07.04.2022  
в соответствии с Приказом от 07.04.2022 № 3061-ПО  
Адрес: Санкт-Петербург, проспект Обуховской  
Обороны, дом 143, литера А, помещение 8-Н  
(далее – Объект).

Фото № 5	
Описание:	между ч.п. 6, ч.п. 7 Объекта заложен дверной проем
Фото № 6	
Описание:	Вид внутри Объекта.

Главный специалист \_\_\_\_\_

Бондаренко Д.Б

Главный специалист \_\_\_\_\_

Панова Ю.П.

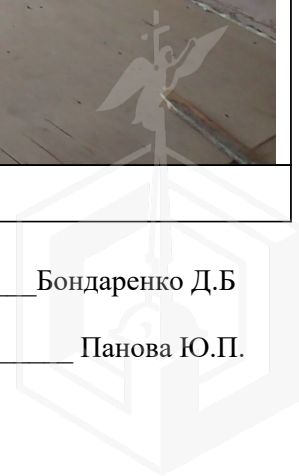

Приложение к Акту обследования от 07.04.2022  
в соответствии с Приказом от 07.04.2022 № 3061-ПО  
Адрес: Санкт-Петербург, проспект Обуховской  
Обороны, дом 143, литера А, помещение 8-Н  
(далее – Объект).

Фото № 7	
Описание:	Вид внутри Объекта.
Фото № 8	
Описание:	Вид внутри Объекта.

Главный специалист \_\_\_\_\_ Бондаренко Д.Б

Главный специалист \_\_\_\_\_ Панова Ю.П.







**МЧС РОССИИ**

**ГЛАВНОЕ УПРАВЛЕНИЕ  
МИНИСТЕРСТВА РОССИЙСКОЙ ФЕДЕРАЦИИ  
ПО ДЕЛАМ ГРАЖДАНСКОЙ ОБОРОНЫ,  
ЧРЕЗВЫЧАЙНЫМ СИТУАЦИЯМ И ЛИКВИДАЦИИ  
ПОСЛЕДСТВИЙ СТИХИЙНЫХ БЕДСТВИЙ  
ПО Г. САНКТ-ПЕТЕРБУРГУ  
(Главное управление МЧС России  
по г. Санкт-Петербургу)**

наб. р. Мойки, 85, Санкт-Петербург, 190000  
тел. (812) 718-25-05, факс (812) 571-53-34

*13.02.2021 № 41-130-418*

На № 04-21-1046/21-0-0 от 26.01.2021

№ 04-02-1196/21-0-0 от 27.01.2021

О предоставлении учетных данных

Начальнику Управления приватизации  
и арендных отношений  
СПб ГКУ "Имущество  
Санкт-Петербурга"

О.А. Ворохобиной

ул. Новгородская, д. 20, лит. А, пом. 2-Н  
Санкт-Петербург, 191124

СПб ГКУ "Имущество СПб"  
№ 04-21-9963/21-0-0  
от 25.02.2021



На Ваш запрос сообщаю, что по учетным данным Главного управления МЧС России по Санкт-Петербургу, объекты недвижимости, расположенные по адресам:

- Санкт-Петербург, Садовая ул., д.90, лит. А, пом. 2-Н;
- Санкт-Петербург, наб. Обводного канн., д.141, лит. А, пом. 14-Н;
- Санкт-Петербург, ул. Александра Невского, д.3, лит. А, пом. 3-Н;
- Санкт-Петербург, г. Пушкин, ул. Широкая, д.20, лит. А, пом. 1-Н;
- Санкт-Петербург, пос. Шушары, Московское шоссе, д.246, лит. А, пом. 27-Н;
- Санкт-Петербург, Краснодонская ул., д.12, корп.9, лит. А, пом.2-Н;
- Санкт-Петербург, Невский пр., д.156, лит. А, пом. 15-Н;
- Санкт-Петербург, 1-я Красноармейская ул., д.16, лит. А, пом. 1-Н;
- Санкт-Петербург, Лиговский пр., д.64-66, лит. А, пом. 4-Н;
- Санкт-Петербург, Галерная ул., д.4, лит. А, пом. 8-Н;
- Санкт-Петербург, Кронверкский пр., д.73/39, лит. А, пом. 5-Н (1 этаж);
- Санкт-Петербург, ул. Звездная, д.16а, лит. А, пом. 2-Н;
- Санкт-Петербург, наб. р. Фонтанки, д.18, лит. И;
- Санкт-Петербург, Большая Конюшенная ул., д.11, лит. М;
- Санкт-Петербург, Кронверкский пр., д.47, лит. А, пом. 6-Н (1 этаж);
- Санкт-Петербург, г.Ломоносов, Михайловская ул., д.25а, лит.А, пом.1-Н (1 этаж);
- Санкт-Петербург, Моховая ул., д.22, лит. А, пом.1-Н (1 этаж);
- Санкт-Петербург, Садовая ул., д.65, лит. А, пом. 6-Н;
- Санкт-Петербург, Фурштатская ул., д.20, лит. А, пом. 4-Н;
- Санкт-Петербург, Подольская ул., д.44, лит. А, пом. 2-Н (1 этаж);
- Санкт-Петербург, г. Зеленогорск, Приморское шоссе, д.516, лит. В;
- Санкт-Петербург, г. Петергоф, Санкт-Петербургский пр., д.61, лит. В;
- Санкт-Петербург, Театральная площадь, д.16, лит.А, пом. 14-Н;
- Санкт-Петербург, г. Колпино, ул. Промышленная, д.4, лит.А,Б,В;
- Санкт-Петербург, Рубинштейна, д.5, лит. А, пом. 13-Н (2 этаж);
- Санкт-Петербург, Гороховая ул., д.34, ли. А, пом. 11-Н (1 этаж);



Санкт-Петербург, г. Пушкин, Средняя ул., д.13, лит. А, пом. 1-Н (1 этаж);  
Санкт-Петербург, г. Колпино, ул. Павловская, д.1/21, лит. А, пом.21-Н (1 этаж);  
Санкт-Петербург, пр. Обуховской Обороны, д.143, лит. А, пом. 8-Н (1 этаж);  
Санкт-Петербург, Б. Сампсониевский пр., д.93, лит. А, пом. 11-Н (1 этаж);  
Санкт-Петербург, Б. Монетная ул., д.22, лит. А, пом. 6-Н (1 этаж);  
Санкт-Петербург, пр. Стачек, д.6, лит. А, пом. 3-Н;  
Санкт-Петербург, ул. Комиссара Смирнова, д.5/2, лит. А, пом. 7-Н (1 этаж);  
Санкт-Петербург, наб. кан. Грибоедова, д.162, лит. А, пом. 1-Н (1 этаж)

не являются объектами гражданской обороны.

Для получения заключения о наличии/отсутствии объектов гражданской обороны по адресам:

Санкт-Петербург, ул. Полярников, д.5, лит. В, пом. 1-Н;  
Санкт-Петербург, Садовая ул., д.65, лит. Б

необходимо представить в адрес Главного управления ситуационный план объекта недвижимости и план вторичного объекта (помещения) с обозначением границ помещения и указанием входа.

По учетным данным Главного управления МЧС России по Санкт-Петербургу, по адресу: Санкт-Петербург, Московский пр., д.72, лит. В, пом. 2-Н, числится защитное сооружение гражданской обороны (далее – ЗС ГО).

В соответствии с Указом Президента Российской Федерации от 24.12.1993 г. № 2284 «О государственной программе приватизации государственных и муниципальных предприятий РФ» объекты гражданской обороны являются государственной федеральной собственностью и их приватизация и продажа запрещены.

ЗС ГО допускается использовать для нужд организаций, а также для обслуживания населения по решению руководителей объектов экономики или органов местного самоуправления по согласованию (заключению) с органами управления по делам гражданской обороны и чрезвычайным ситуациям при выполнении обязательных требований действующих нормативных документов приказами МЧС России от 15.12.2002 года № 583 «Об утверждении и введении в действие Правил эксплуатации защитных сооружений гражданской обороны» и от 21.07.2005 года № 575 «Об утверждении Порядка содержания и использования защитных сооружений ГО в мирное время».

Заместитель начальника Главного управления  
(по гражданской обороне и защите населения)



Е.В. Цыганов





ПРАВИТЕЛЬСТВО САНКТ-ПЕТЕРБУРГА

КОМИТЕТ ПО ГОСУДАРСТВЕННОМУ  
КОНТРОЛЮ, ИСПОЛЬЗОВАНИЮ  
И ОХРАНЕ ПАМЯТНИКОВ ИСТОРИИ  
И КУЛЬТУРЫ

САНКТ-ПЕТЕРБУРГСКОЕ  
ГОСУДАРСТВЕННОЕ КАЗЕННОЕ  
УЧРЕЖДЕНИЕ  
"ЦЕНТР ИНФОРМАЦИОННОГО  
ОБЕСПЕЧЕНИЯ ОХРАНЫ ОБЪЕКТОВ  
КУЛЬТУРНОГО НАСЛЕДИЯ"  
(СПб ГКУ ЦИОООКН)

ул. Зодчего Росси, д. 1-3, Санкт-Петербург, 191011  
тел. (812) 417-2232  
<http://cioookn.kgiop.gov.spb.ru>

Заместителю директора  
СПб ГКУ "Имущество Санкт-Петербурга"

Очкивской О.С.

№01-43-6509/22-0-1 от 14.03.2022

№ 01-43-6509/22-0-0 от 14.03.2022

На № 04-07-4276/22-0-0 от 14.03.2022

На Ваше обращение сообщаем, что объект по адресу: **г. Санкт-Петербург, проспект Обуховской Обороны, дом 143, литера А** не относится к числу объектов (выявленных объектов) культурного наследия.

Объект расположен в границах зон охраны и (или) защитных зон объектов культурного наследия на территории Санкт-Петербурга: единой зоне регулирования застройки и хозяйственной деятельности (участок ЗРЗ(12)02).

Требования по сохранению исторических зданий\* и режим использования земель в границах зон охраны объектов культурного наследия на территории Санкт-Петербурга установлен Законом Санкт-Петербурга от 19.01.2009 N 820-7 (в редакции, вступившей в силу 01.08.2021) "О границах объединенных зон охраны объектов культурного наследия, расположенных на территории Санкт-Петербурга, режимах использования земель и требованиях к градостроительным регламентам в границах указанных зон".

\*Исторические здания - здания (строения, сооружения) различных исторических периодов не состоящие на государственной охране как объекты культурного наследия: в центральных районах -построенные до 1917 г.: в остальных районах - до 1957 г. и деревянные 1-2 этажные здания, построенные до 1917 г. (год постройки включительно).

В соответствии с п.1 статьи 34.1. Федерального закона от 25.06.2002 № 73-ФЗ "Защитными зонами объектов культурного наследия являются территории, которые прилегают к включенным в реестр памятникам и ансамблям (за исключением указанных в пункте 2 настоящей статьи объектов культурного наследия) и в границах которых в целях обеспечения сохранности объектов культурного наследия и композиционно-видовых связей (панорам) запрещаются строительство объектов капитального строительства и их реконструкция, связанная с изменением их параметров (высоты, количества этажей, площади), за исключением строительства и реконструкции линейных объектов".

**Начальник отдела информации об объектах  
культурного наследия и режимах зон охраны**

**Е.В. Коробкова**

Петрова А.А.  
(812)417-43-46

ДОКУМЕНТ ПОДПИСАН  
ЭЛЕКТРОННОЙ ПОДПИСЬЮ

Сертификат 02ADF7E900D3ADFBBB4A745E5E75E04003  
Владелец **Коробкова Елена Валентиновна**  
Действителен с 01.11.2021 по 01.11.2022



ПАО «Россети Ленэнерго»

№ 502560

Кузнец

Публичное акционерное общество  
«Россети Ленэнерго»  
196247, г. Санкт-Петербург, пл. Конституции, 1  
тел. 8 (800) 220-0-220, факс: 8 (812) 494-32-54  
e-mail: office@lenenergo.ru  
www.lenenergo.ru  
КПП 781001001, ОКТМО 40375000,  
ИНН 7803002209, ОГРН 1027809170300

**АКТ  
об осуществлении технологического присоединения**

№ 21-006002

от " 11 " 03 2011 г.

Публичное акционерное общество "Россети Ленэнерго"

(полное наименование сетевой организации)

именуемое в дальнейшем сетевой организацией, в лице

Заместителя директора по реализации и развитию услуг филиала ПАО "Россети Ленэнерго" "Кабельная сеть" Рыбкина Александра Александровича

(должность, Ф.И.О. лица – представителя сетевой организации)

действующего на основании

Доверенности № 448-19 от 19.11.2019г.

(устава, доверенности, иных документов)

с одной стороны, и

Комитет имущественных отношений Санкт-Петербурга

(полное наименование заявителя – юридического лица, Ф.И.О. заявителя – физического лица)

именуемый (именуемая) в дальнейшем заявителем с другой стороны, вместе именуемые сторонами, оформили и подписали настоящий акт о нижеследующем.

1. Объекты электроэнергетики (энергопринимающие устройства) сторон находятся по адресу:

№ объекта	Наименование объекта	Адрес объекта
1	нежилое помещение	г. Санкт-Петербург, пр. Обуховской Обороны, д. 143, лит. А, пом. 8-Н, кадастровый номер 78:12:0007122:2179, площадью 99 кв.м.

Дата фактического присоединения: в соответствии с заключенным Договором электроснабжения.

Характеристики присоединения:

максимальная мощность 3 (три) кВт.

Категория надежности электроснабжения: третья - 3 (три) кВт;

2. Перечень точек присоединения

N объекта	Точка присоединения	Источник питания	Описание точки присоединения	Уровень напряжения (кВ)	Максимальная мощность (кВт)	Величина номинальной мощности присоединенных трансформаторов (кВА)	Категория надежности электроснабжения	Предельное значение коэффициента реактивной мощности (та. 40)
1	РУ-0,4 кВ к/к № 783 (через распределительную сеть здания)	ПС-110 кВ Мирная (ПС 34), ф.34-45, ф.34-58 РП 3048, ТП 3093	контактные соединения коммутационных аппаратов в РУ-0,4 кВ кабельного киоска № 783 и кабельных наконечников кабельных линий 0,4 кВ, отходящих в сторону ГРЩ-0,4 кВ нежилого здания № 143, лит. А по пр. Обуховской Обороны (через распределительную сеть здания)	0,4	3	не предусмотрено	3	0,35

В том числе опосредованно присоединенные абоненты.





ПАО «Россети Ленэнерго»  
 № 502560  
 Кузнец

Границы балансовой принадлежности объектов электроэнергетики (энергопринимающих устройств) и эксплуатационной ответственности сторон:

Описание границ балансовой принадлежности объектов электроэнергетики (энергопринимающих устройств)	Описание границ эксплуатационной ответственности сторон
Границы балансовой принадлежности и эксплуатационной ответственности определяются соглашением между балансодержателем сети и Заявителем	

3. У сторон на границе балансовой принадлежности объектов электроэнергетики (энергопринимающих устройств) находятся следующие технологически соединенные элементы электрической сети:

Наименование электроустановки (оборудования) сетевой организации	Наименование электроустановки (оборудования) заявителя
не предусмотрено	

У сторон в эксплуатационной ответственности находятся следующие технологически соединенные элементы электрической сети:

Наименование электроустановки (оборудования), находящейся в эксплуатации сетевой организации	Наименование электроустановки (оборудования), находящейся в эксплуатации заявителя
не предусмотрено	

4. Характеристики установленных измерительных комплексов содержатся в акте допуска прибора учета электрической энергии в эксплуатацию.

5. Устройства защиты, релейной защиты, противоаварийной и режимной автоматики: в соответствии с однолинейной схемой.

6. Автономный резервный источник питания: не предусмотрено.

7. Прочие сведения: отсутствуют.

8. Схематично границы балансовой принадлежности объектов электроэнергетики (энергопринимающих устройств) и эксплуатационной ответственности сторон указаны в приведенной ниже однолинейной схеме присоединения энергопринимающих устройств.

Границы балансовой принадлежности и эксплуатационной ответственности определяются соглашением между балансодержателем сети и Заявителем

9. Стороны подтверждают, что технологическое присоединение энергопринимающих устройств (энергетических установок) к электрической сети сетевой организации выполнено в соответствии с правилами и нормами.

Подписи и реквизиты сторон:

**Сетевая организация:**  
 ПАО «Россети Ленэнерго»

Заместитель директора по реализации и развитию услуг филиала ПАО "Россети Ленэнерго" "Кабельная сеть"

/Рыбкин А.А./



№ 21-006002-спр-НР-119  
 Сунцова Е.М.

**Заявитель:**

Комитет имущественных отношений Санкт-Петербурга

Заместитель председателя Комитета имущественных отношений Санкт-Петербурга

/Якушев А.Р./

(по договоренности от 25.12.2020 № АБ 0631322)

