ПРАВИТЕЛЬСТВО САНКТ- ПЕТЕРБУРГА
КОМИТЕТ ИМУЩЕСТВЕННЫХ ОТНОШЕНИЙ САНКТ-ПЕТЕРБУРГА

РЕШЕНИЕ

о проведении аукциона на право заключения договора аренды объекта нежилого фонда, находящегося в государственной собственности Санкт-Петербурга

от 19.09.2022 №05-25-34013/22-0-0

В соответствии с распоряжением Комитета имущественных отношений Санкт-Петербурга от 31.07.2019 № 127-р «О проведении аукционов на право заключения договоров аренды объектов нежилого фонда, находящихся в государственной собственности Санкт-Петербурга»:

1. Провести торги в форме аукциона на право заключения договора аренды объекта нежилого фонда (далее – Аукцион), находящегося в государственной собственности Санкт-Петербурга (далее – Объект), расположенного по адресу: Санкт-Петербург, ул. Декабристов, д. 57, литера А, пом. 19-Н.

Район Санкт-Петербурга: Адмиралтейский
Кадастровый номер: 78:32:0001083:2549
Этаж: 1
Общая площадь помещения: 19,3 кв.м
Входы: 1 отдельный со двора
Элементы благоустройства: электроснабжение, водоснабжение, канализация, отопление
Целевое назначение: нежилое

2. АО «Фонд имущества Санкт-Петербурга» обеспечить организацию Аукциона.

3. Проведение Аукциона осуществляется в электронной форме.

4. Установить, что:

4.1. Договор аренды Объекта заключается на 10 лет.

4.2. Начальная цена составляет 94 931,64 (девяносто четыре тысячи девятьсот тридцать один рубль 64 копейки) (без учета НДС).

5. Ограничения, обременения в отношении Объекта, определяемые в соответствии с заключениями уполномоченных исполнительных органов государственной власти и сведениями из Единого государственного реестра недвижимости: Объект расположен в здании, являющемся объектом культурного наследия федерального значения «Дом, где в 1912-1921 гг. жил поэт Блок А.А.». Обязанность арендатора по присоединению Объекта к электросетям.

6. Информация о наличии (отсутствии) перепланировок Объекта, не согласованных в установленном порядке: отсутствует.

7. Информация о наличии (отсутствии) технологического присоединения энергопринимающих устройств, необходимых для электроснабжения Объекта к электрическим сетям: сведения о надлежащем присоединении Объекта к электросетям отсутствуют.

8. Участниками Аукциона могут являться только физические лица, не являющиеся индивидуальными предпринимателями и применяющие специальный налоговой режим «Налог на профессиональный доход», субъекты малого и среднего предпринимательства, имеющие право на поддержку органами государственной власти и органами местного самоуправления в соответствии с частями 3 и 5 статьи 14 Федерального закона от 24.07.2007 №209-ФЗ «О развитии малого и среднего предпринимательства в Российской Федерации», или организации, образующие инфраструктуру поддержки субъектов малого и среднего предпринимательства.

Заместитель
председателя Комитета К.В. Фёдоров

ДОКУМЕНТ ПОДПИСАН
ЭЛЕКТРОННОЙ ПОДПИСЬЮ
Сертификат 0DB9E11A6845DF6E946CDEAD5EAE410D
Владелец Федоров Кирилл Валентинович
Действителен с 12.04.2022 по 06.07.2023

РАСЧЕТ
арендной платы за нежилое помещение
к договору аренды нежилого фонда
№ от г. по адресу:
190121, г.Санкт-Петербург, улица Декабристов, д. 57, литера А, помещение N 19-Н

1. СПРАВОЧНЫЕ ДАННЫЕ

1.1. Наименование предприятия, арендующего данное помещение
1.2. Существующие ограничения на использование объекта
Офисное: нет Торговое: нет Промышленное: нет
1.3. Арендуемая площадь (м.кв.): 19.30
1.4. Занимаемые этажи: 1 этаж

Тех.этаж: нет;

1.5. Состояние помещения: удовлетворительное
1.6. Вход в помещение: отдельный со двора
1.7. Тип здания: капитальное
1.8. Благоустройства: Водоснабжение: есть; Электроснабжение: есть;
Отопление: есть; Канализация: есть;
1.9. Коэффициент социальной значимости арендатора: 1.00
1.10. Расположение:
Зона: 2
Координата X: 111 881 Координата Y: 92 960

2. РАСЧЕТ АРЕНДНОЙ ПЛАТЫ

2.1. Расчетные коэффициенты

Базовая ставка	9 527.000
Арендный	0.700
Местоположения	0.842
Площади	1.137
Занимаемых этажей	1.000
Состояния помещения	0.920
Входа в помещение	0.500
Типа здания	1.000
Элементов благоустройства	
- водоснабжения	1.000
- канализации	1.000
- отопления	1.000
- электричества	1.000
Ставка арендной платы в РУБ. за м.кв. в год (без льгот):	2 936.869
Ставка арендной платы в РУБ. за м.кв. в год:	2 936.869

Индекс изменения размеров ставки арендной платы 1.674823914
Наилучшее использование: Торговля
Арендная плата при наилучшем использовании:
Без льгот:
В год: 94 931.64 руб. в квартал: 23 732.91 руб. в месяц: 7 910.97 руб.
Средняя стоимость 1 кв.м. в год: 4 918.74 руб.

Общая арендуемая площадь по договору: 19.30 (помещений: 1)
Количество объектов в расчете: 1
Арендная плата при наилучшем использовании:
Без льгот:
В год: 94 931.64 руб. в квартал: 23 732.91 руб. в месяц: 7 910.97 руб.
С учетом коэффициента социальной значимости:
В год: 94 931.64 руб. в квартал: 23 732.91 руб. в месяц: 7 910.97 руб.
Средняя стоимость 1 кв.м. в год: 4 918.74 руб.
Дата расчета: 16.09.2022 Исполнитель: _____ Ваулина А.А.

СПРАВКА ДЛЯ РАСЧЕТА АРЕНДНОЙ ПЛАТЫ

1. Сведения об объекте.

Адрес объекта:

Район	Адмиралтейский	Улица	улица Декабристов		
Номер дома	57	Корпус		Литера	А

Описательный адрес (угловых и сквозных строений): набережная реки Пряжки, дом 22-24; улица Декабристов, дом 57

Тип здания:

- [√] Капитальное
- [ ] Капитальное деревянное

Тип объекта аренды:

- [ ] здание
- [ ] сооружение
- [√] помещение(я)
- [ ] часть здания
- [ ] часть сооружения
- [ ] часть(и) помещения(й)

Номер объекта учета *:	**Номер помещения(й) (части(ей)), сдаваемого(ых) в аренду **:**
19-Н	19-Н

Занимаемые этажи:

- [√] 1-й этаж
- [ ] 2-й этаж (с лифтом)
- [ ] 2-й этаж (без лифта)
- [ ] Выше 2-го (с лифтом)
- [ ] Выше 2-го (без лифта)
- [ ] Подвал (с заглублением до 1.5 м включительно)
- [ ] Подвал (с заглублением более 1.5 м)
- [ ] Цоколь (с заглублением до 0.5 м включительно)
- [ ] Цоколь (с заглублением более 0.5 м)

- [ ] Технический этаж

Элементы благоустройства здания:

- [√] Электроснабжение
- [√] Водоснабжение
- [√] Отопление
- [√] Канализация

Элементы благоустройства объекта учета *:

- [√] Электроснабжение
- [√] Водоснабжение
- [√] Отопление
- [√] Канализация

Элементы благоустройства объекта аренды **:

- [√] Электроснабжение
- [√] Водоснабжение
- [√] Отопление
- [√] Канализация

Входы в помещение:	Количество:	Номера по ситуационному плану:
С улицы отдельных:		
С улицы общих:		
Со двора отдельных:	1	28
Со двора общих:		
Через проходную:		

Общая площадь здания (кв. м): (заполняется при учете ПОН)		
Общая площадь объекта учета (кв. м):	**19.3**	
Общая площадь помещения(й) (части(ей)), сдаваемого в аренду на занимаемом этаже (кв.м):	19.3	19-Н
Коэффициент потребительских качеств *:**		
Общая площадь помещения(й) (части(ей)), сдаваемого(ых) в аренду на занимаемом этаже, с учетом коэффициента потребительских качеств *(кв. м):**		
Общая площадь объекта аренды (кв.м):	19.3	

Примечание:

Общая площадь объекта учета по сведениям Единого государственного реестра недвижимости:19.3 кв.м

В 2012 году (с учетом последующих корректировок, при наличии) в филиал ФГБУ «ФКП Росреестра» по Санкт-Петербургу сведения о помещении были переданы для включения в Государственный кадастр недвижимости (с 01.01.2017 - Единый государственный реестр недвижимости) – верно/~~неверно~~ (ненужное зачеркнуть)

Сведения о перепланировке и т.д.

Характеристики объекта указаны согласно Выписке из ЕГРН от 18.05.2022 № КУВИ-001/2022-75166697.

Элементы благоустройства и тип входа в объект аренды указаны по состоянию на 24.05.2022.

* не заполняется при учете первичного объекта недвижимости

** не заполняется, если объектом аренды является здание, сооружение

*** не заполняется, если объект аренды соответствует объекту учета

2. Схема расположения входов.

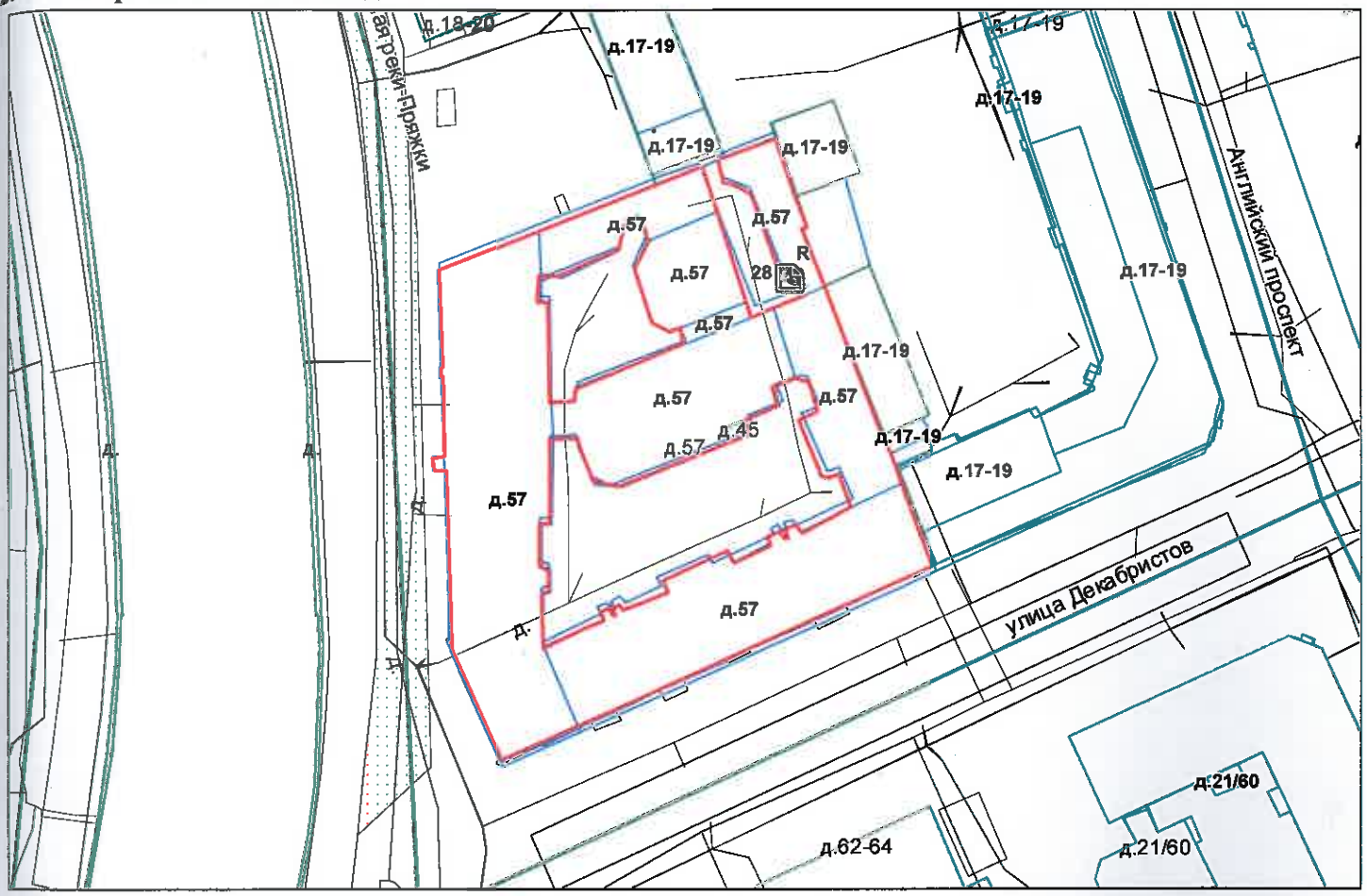

— *- границы строения*

Дополнительные сведения о строении: _____

3. Ведомость координат центров входов.

№ п/п	Характерная точка	№ вх.	Координаты центра входа		Примечание
			X, м	Y, м	
1	R	28	111881.88	92960.75	

Исполнитель: Филь С.И.

Начальник ПИБ Центральное департамента кадастровой деятельности: В.Б.Митичева

Район: Адмиралтейский

Дата: 24 мая 2022 года

Для документов

Всего пронумеровано и
прошнуровано 2 листа(ов)
«24» 05 2022 г.
Начальник ПИБ Центральное
Департамента кадастровой
деятельности В.Б. Митичева



Филиал Федерального государственного бюджетного учреждения "Федеральная кадастровая палата Федеральной службы государственной регистрации, кадастра и картографии" по Санкт-Петербургу

полное наименование органа регистрации прав

Выписка из Единого государственного реестра недвижимости об объекте недвижимости

Сведения о характеристиках объекта недвижимости

На основании запроса от 25.08.2022, поступившего на рассмотрение 25.08.2022, сообщаем, что согласно записям Единого государственного реестра недвижимости:

Раздел 1 Лист 1

Помещение
вид объекта недвижимости

Лист № 1 раздела 1	Всего листов раздела 1: 2	Всего разделов: 3	Всего листов выписки: 4

25.08.2022г. № КУВИ-001/2022-147020768	
Кадастровый номер:	78:32:0001083:2549
Номер кадастрового квартала:	78:32:0001083
Дата присвоения кадастрового номера:	14.09.2012

Ранее присвоенный государственный учетный номер:	Кадастровый номер 78:32:1083:1:1:1004
Местоположение:	Санкт-Петербург, ул. Декабристов, д. 57, литера. А, пом. 19-Н
Площадь:	19.3
Назначение:	Нежилое помещение
Наименование:	данные отсутствуют
Номер, тип этажа, на котором расположено помещение, машино-место	Этаж № 1
Вид жилого помещения:	данные отсутствуют
Кадастровая стоимость, руб.:	2907965.19
Кадастровые номера иных объектов недвижимости, в пределах которых расположен объект недвижимости:	78:32:0001083:2009
Кадастровые номера объектов недвижимости, из которых образован объект недвижимости:	данные отсутствуют
Кадастровые номера образованных объектов недвижимости:	данные отсутствуют
Сведения о включении объекта недвижимости в состав предприятия как имущественного комплекса:	данные отсутствуют
Сведения о включении объекта недвижимости в состав единого недвижимого комплекса:	данные отсутствуют
Виды разрешенного использования:	данные отсутствуют
Сведения о включении объекта недвижимости в реестр объектов культурного наследия:	данные отсутствуют
Сведения о кадастровом инженере:	данные отсутствуют

полное наименование должности	подпись	инициалы, фамилия

М.П.

Помещение
вид объекта недвижимости

Лист № 2 раздела 1	Всего листов раздела 1: 2	Всего разделов: 3	Всего листов выписки: 4

25.08.2022г. № КУВИ-001/2022-147020768	
Кадастровый номер:	78:32:0001083:2549

Сведения об отнесении жилого помещения к определенному виду жилых помещений специализированного жилищного фонда, к жилым помещениям наемного дома социального использования или наемного дома коммерческого использования:	данные отсутствуют
Статус записи об объекте недвижимости:	Сведения об объекте недвижимости имеют статус "актуальные, ранее учтенные"
Особые отметки:	Сведения, необходимые для заполнения раздела: 9 - Сведения о части (частях) помещения, отсутствуют.
Получатель выписки:	Ваулина Анастасия Андреевна, действующий(ая) на основании документа "" САНКТ-ПЕТЕРБУРГСКОЕ ГОСУДАРСТВЕННОЕ КАЗЕННОЕ УЧРЕЖДЕНИЕ "ИМУЩЕСТВО САНКТ-ПЕТЕРБУРГА"

полное наименование должности	подпись	инициалы, фамилия

М.П.

Выписка из Единого государственного реестра недвижимости об объекте недвижимости

Сведения о зарегистрированных правах

Помещение
вид объекта недвижимости

Лист № 1 раздела 2	Всего листов раздела 2: 1	Всего разделов: 3	Всего листов выписки: 4

25.08.2022г. № КУВИ-001/2022-147020768	
Кадастровый номер:	78:32:0001083:2549

1	Правообладатель (правообладатели):	1.1	Санкт-Петербург
2	Вид, номер, дата и время государственной регистрации права:	2.1	Собственность 78:32:0001083:2549-78/011/2021-1 07.07.2021 12:44:40
3	Сведения об осуществлении государственной регистрации сделки, права без необходимого в силу закона согласия третьего лица, органа:	3.1	данные отсутствуют
4	Ограничение прав и обременение объекта недвижимости:	не зарегистрировано	
5	Договоры участия в долевом строительстве:	не зарегистрировано	
6	Заявленные в судебном порядке права требования:	данные отсутствуют	
7	Сведения о возражении в отношении зарегистрированного права:	данные отсутствуют	
8	Сведения о наличии решения об изъятии объекта недвижимости для государственных и муниципальных нужд:	данные отсутствуют	
9	Сведения о невозможности государственной регистрации без личного участия правообладателя или его законного представителя:	данные отсутствуют	
10	Правопритязания и сведения о наличии поступивших, но не рассмотренных заявлений о проведении государственной регистрации права (перехода, прекращения права), ограничения права или обременения объекта недвижимости, сделки в отношении объекта недвижимости:	отсутствуют	

полное наименование должности	подпись	инициалы, фамилия

М.П.

Выписка из Единого государственного реестра недвижимости об объекте недвижимости

План расположения помещения, машино-места на этаже (плане этажа)

Помещение
вид объекта недвижимости

Лист № 1 раздела 8	Всего листов раздела 8: 1	Всего разделов: 3	Всего листов выписки: 4

25.08.2022г. № КУВИ-001/2022-147020768	
Кадастровый номер: 78:32:0001083:2549	Номер этажа (этажей): 1



Масштаб 1

полное наименование должности	подпись	инициалы, фамилия

М.П.

ПРАВИТЕЛЬСТВО САНКТ-ПЕТЕРБУРГА

КОМИТЕТ ПО КОНТРОЛЮ ЗА ИМУЩЕСТВОМ САНКТ-ПЕТЕРБУРГА

АКТ
обследования объекта нежилого фонда

Санкт-Петербург 13 июля 2022 года

Обследование начато в «13» час. «25» мин.
Обследование окончено в «13» час. «35» мин.

На основании приказа Комитета по контролю за имуществом Санкт-Петербурга от 12 июля 2022 года № 6447-по сотрудниками Комитета по контролю за имуществом Санкт-Петербурга:

ведущим специалистом отдела контроля имущества Управления контроля использования имущества южных районов Санкт-Петербурга Шатравиной Е.В.;

главным специалистом отдела контроля имущества Управления контроля использования имущества южных районов Санкт-Петербурга Огневой Е.В.

в присутствии:

проведено обследование помещения, расположенного по адресу: Санкт-Петербург, улица Декабристов, дом 57, литера А, помещение 19-Н (далее – Объект).

Кадастровый номер Объекта: 78:32:0001083:2549.

Реестровый номер Объекта (при наличии): 0002К0911Н0021.

Технические характеристики Объекта согласно информационным ресурсам и технической документации (при наличии): площадь: 19.3 кв.м. Этаж: первый. Вход: отдельный со двора. Элементы благоустройства: электроснабжение, водоснабжение/водоотведение, теплоснабжение.

Статус объекта культурного наследия: объект культурного наследия федерального значения.

Основание пользования (при наличии): сведения отсутствуют.

В ходе обследования проводилось: осмотр, фотофиксация (Olimpus Tough TG-4(№ 3400590)).

Обследование проводилось с использованием документов технического и кадастрового учета: плана 1 этажа выписки из ЕГРН от 18.05.2022 № КУВИ-001/2022-75166697, приложенной к обращению СПб ГКУ «Имущество Санкт-Петербурга» от 29.06.2022 № 04-07-12492/22-0-0 (вх. от 29.06.2022 № 01-16-4042/22-0-0).

В результате проведения обследования установлено:

Доступ:

[V] Обеспечен [ ] Не обеспечен

Объект:

[ ] Используется [V] Не используется

Состояние Объекта*:

[ ] Евростандарт [V] Удовлетворительное

[ ] Отличное [ ] Неудовлетворительное

[ ] Нормальное

[ ] [ ] [ ] [ ] [ ] [E] [ ]

Вид использования Объекта: не используется.

Пользователь: отсутствует.

Перепланировка/переустройство: не выявлены.

Иные лица, использующие Объект: отсутствует.

Подключение к сетям инженерного обеспечения (при наличии):

[V] электроснабжения

_____
(указывается основание подключения (при наличии))**

[V] водоснабжения/водоотведения

_____
(указывается основание подключения (при наличии))**

[ ] газоснабжения

_____
(указывается основание подключения(при наличии))**

[V] теплоснабжения

_____
(указывается основание подключения(при наличии))**

Применение контрольно-кассовой техники на Объекте:

[ ] применяется

[V] не применяется

Дополнительная информация: Доступ на Объект обеспечен представителем управляющей компании ООО «ЖКС № 1 Адмиралтейского района».

Выявленные нарушения: не выявлены.

Приложение:

V	Фототаблица		Копии документов технического учета

Иное:

Ведущий специалист		/ Шатравина Е.В. /
(должность лица, проводившего обследование)	(подпись)	(фамилия, имя, отчество)
Главный специалист		/ Огнева Е.В. /
(должность лица, проводившего обследование)	(подпись)	(фамилия, имя, отчество)

Копия акта получена*** _____
(ФИО правообладателя (пользователя) Объекта, его уполномоченного представителя (при наличии документов, подтверждающих полномочия))

*В соответствии с классификацией состояния объектов, указанных в постановлении Правительства Санкт-Петербурга от 21.12.2005 № 1958 «О порядке определения базовых ставок и коэффициентов, применяемых при расчете арендной платы за объекты нежилого фонда, арендодателем которых является Санкт-Петербург»

**Указывается на основании документов, представленных пользователем Объекта

***Предоставляется по письменному запросу правообладателя (пользователя) Объекта, его уполномоченного представителя

Приложение к акту обследования от 13 июля 2022 года в соответствии с приказом 6447-по от 12 июля 2022 года Адрес: Санкт-Петербург, улица Декабристов, дом 57, литера А, помещение 19-Н

ФОТОТАБЛИЦА

Фото 1	
Описание:	Адресная табличка

Фото 2	
Описание:	Вид на Объект

Ответственные за проведение обследования: _____ / Шатравина Е.В. /

_____ / Огнева Е.В. /

Приложение к акту обследования от 13 июля 2022 года в соответствии с приказом 6447-по от 12 июля 2022 года
Адрес: Санкт-Петербург, улица Декабристов, дом 57, литера А, помещение 19-Н

Фото 3	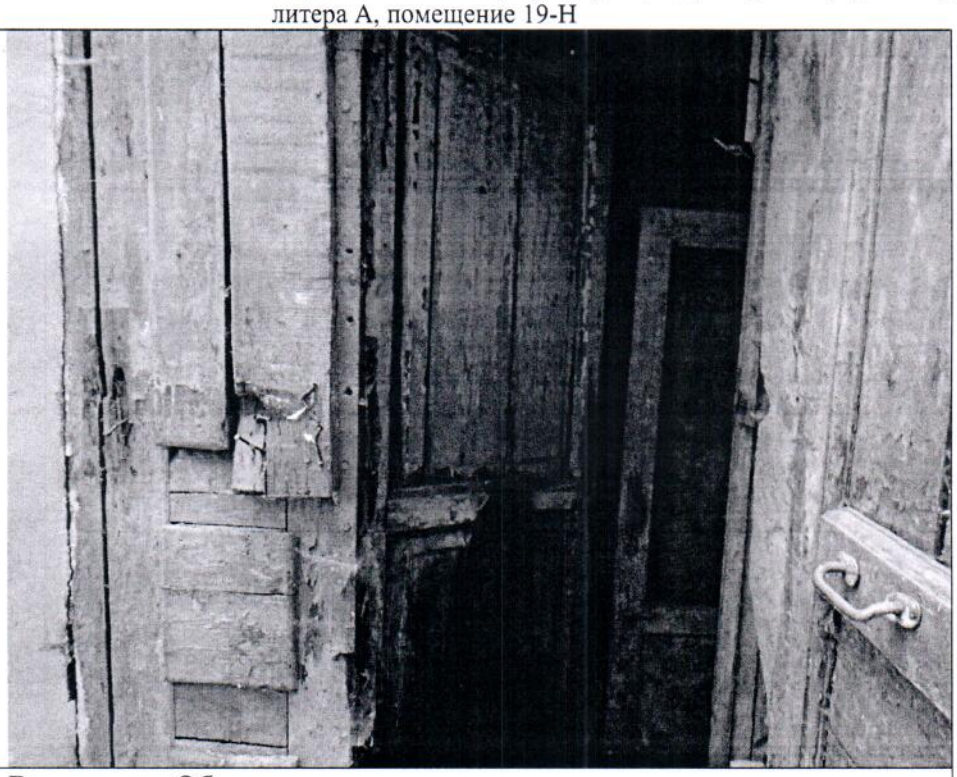
Описание:	Вид внутри Объекта

Фото 4	
Описание:	Вид внутри Объекта

Ответственные за проведение обследования: _____ / Шатравина Е.В. /

_____ / Огнева Е.В. /

Приложение к акту обследования от 13 июля 2022 года в соответствии с приказом 6447-по от 12 июля 2022 года
Адрес: Санкт-Петербург, улица Декабристов, дом 57, литера А, помещение 19-Н

Фото 5	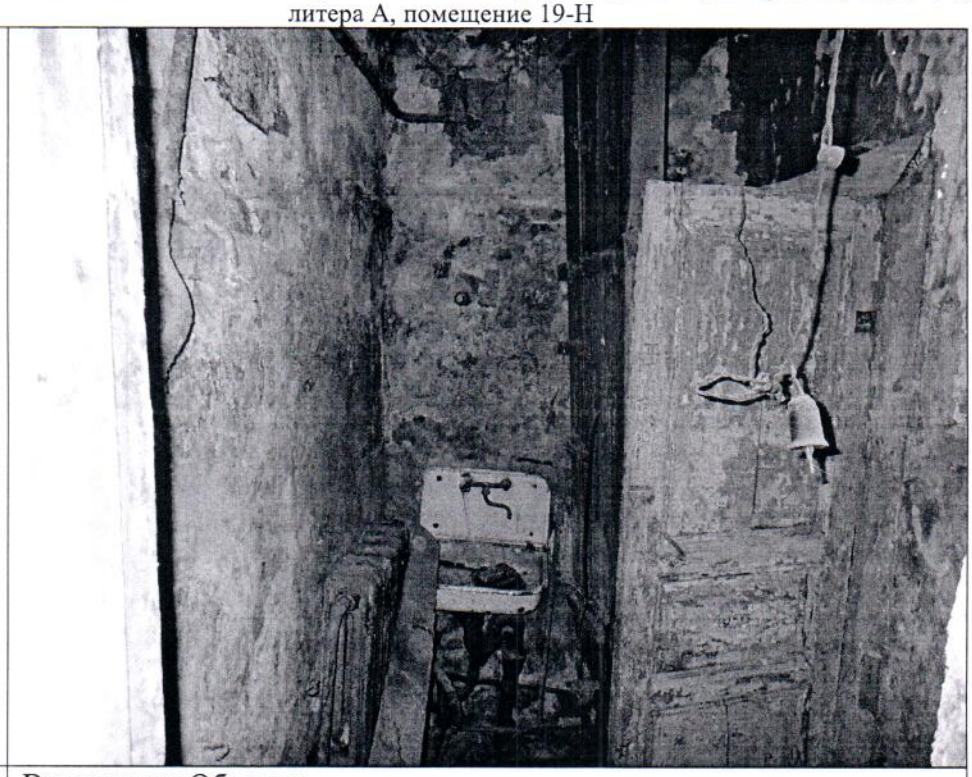
Описание:	Вид внутри Объекта

Фото 6	
Описание:	Вид внутри Объекта

Ответственные за проведение обследования: _____ / Шатравина Е.В. /

_____ / Огнева Е.В. /

ПРАВИТЕЛЬСТВО САНКТ-ПЕТЕРБУРГА

КОМИТЕТ ПО КОНТРОЛЮ ЗА ИМУЩЕСТВОМ САНКТ-ПЕТЕРБУРГА

АКТ
обследования объекта нежилого фонда

Санкт-Петербург 13 июля 2022 года

Обследование начато в «13» час. «25» мин.
Обследование окончено в «13» час. «35» мин.

На основании приказа Комитета по контролю за имуществом Санкт-Петербурга от 12 июля 2022 года № 6447-по сотрудниками Комитета по контролю за имуществом Санкт-Петербурга:

ведущим специалистом отдела контроля имущества Управления контроля использования имущества южных районов Санкт-Петербурга Шатравиной Е.В.;

главным специалистом отдела контроля имущества Управления контроля использования имущества южных районов Санкт-Петербурга Огневой Е.В.

в присутствии:

проведено обследование помещения, расположенного по адресу: Санкт-Петербург, улица Декабристов, дом 57, литера А, помещение 19-Н (далее – Объект).

Кадастровый номер Объекта: 78:32:0001083:2549.

Реестровый номер Объекта (при наличии): 0002К0911Н0021.

Технические характеристики Объекта согласно информационным ресурсам и технической документации (при наличии): площадь: 19.3 кв.м. Этаж: первый. Вход: отдельный со двора. Элементы благоустройства: электроснабжение, водоснабжение/водоотведение, теплоснабжение.

Статус объекта культурного наследия: объект культурного наследия федерального значения.

Основание пользования (при наличии): сведения отсутствуют.

В ходе обследования проводилось: осмотр, фотофиксация (Olimpus Tough TG-4(№ 3400590)).

Обследование проводилось с использованием документов технического и кадастрового учета: плана 1 этажа выписки из ЕГРН от 18.05.2022 № КУВИ-001/2022-75166697, приложенной к обращению СПб ГКУ «Имущество Санкт-Петербурга» от 29.06.2022 № 04-07-12492/22-0-0 (вх. от 29.06.2022 № 01-16-4042/22-0-0).

В результате проведения обследования установлено:

Доступ:

[V] Обеспечен
[ ] Не обеспечен

Объект:

[ ] Используется
[V] Не используется

Состояние Объекта*:

[ ] Евростандарт
[V] Удовлетворительное
[ ] Отличное
[ ] Неудовлетворительное
[ ] Нормальное

[ ] [ ] [ ] [ ] [ ] [E] [ ]

Вид использования Объекта: не используется.

Пользователь: отсутствует.

Перепланировка/переустройство: не выявлены.

Иные лица, использующие Объект: отсутствует.

Подключение к сетям инженерного обеспечения (при наличии):

V	электроснабжения	V	водоснабжения/водоотведения
	(указывается основание подключения (при наличии))**		(указывается основание подключения (при наличии))**
	газоснабжения	V	теплоснабжения
	(указывается основание подключения(при наличии))**		(указывается основание подключения(при наличии))**

Применение контрольно-кассовой техники на Объекте:

	применяется	V	не применяется

Дополнительная информация: Доступ на Объект обеспечен представителем управляющей компании ООО «ЖКС № 1 Адмиралтейского района».

Выявленные нарушения: не выявлены.

Приложение:

V	Фототаблица		Копии документов технического учета

Иное:

Ведущий специалист		/ Шатравина Е.В. /
(должность лица, проводившего обследование)	(подпись)	(фамилия, имя, отчество)
Главный специалист		/ Огнева Е.В. /
(должность лица, проводившего обследование)	(подпись)	(фамилия, имя, отчество)

Копия акта получена*** _____

(ФИО правообладателя (пользователя) Объекта, его уполномоченного представителя (при наличии документов, подтверждающих полномочия))

*

Приложение к акту обследования от 13 июля 2022 года в соответствии с приказом 6447-по от 12 июля 2022 года
Адрес: Санкт-Петербург, улица Декабристов, дом 57, литера А, помещение 19-Н

ФОТОТАБЛИЦА

Фото 1	
Описание:	Адресная табличка

Фото 2	
Описание:	Вид на Объект

Ответственные за проведение обследования: _____ / Шатравина Е.В. /

_____ / Огнева Е.В. /

Фото 3	
Описание:	Вид внутри Объекта

Фото 4	
Описание:	Вид внутри Объекта

Ответственные за проведение обследования: _____ / Шатравина Е.В. /

_____ / Огнева Е.В. /

Фото 5	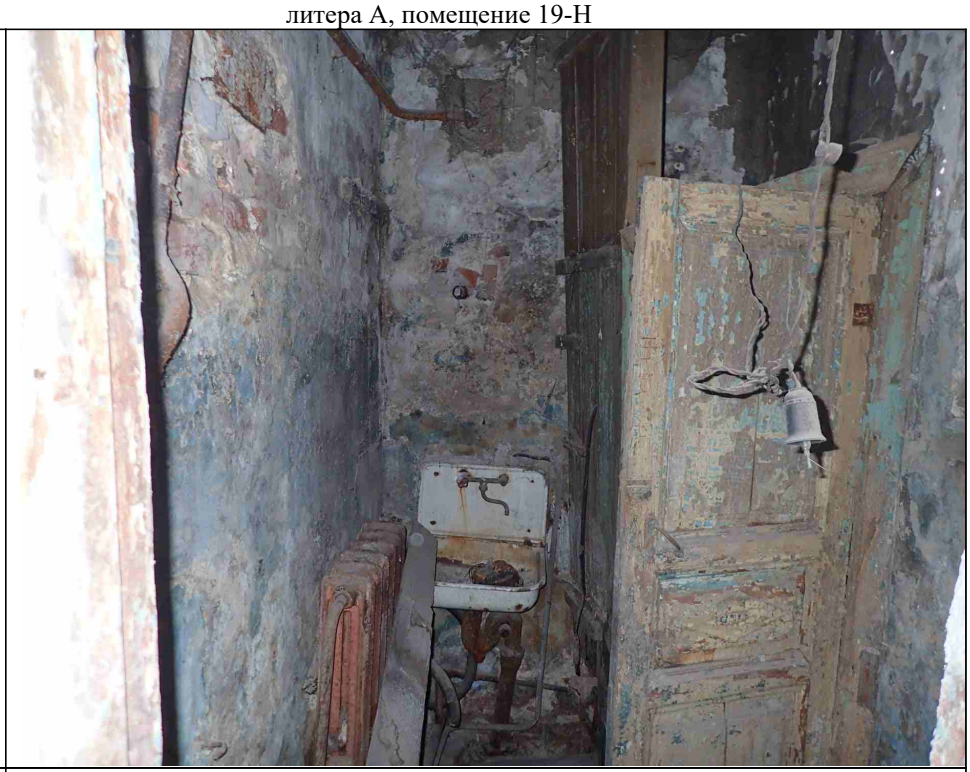
Описание:	Вид внутри Объекта

Фото 6	
Описание:	Вид внутри Объекта

Ответственные за проведение обследования: _____ / Шатравина Е.В. /

_____ / Огнева Е.В. /

РОССЕТИ
ЛЕНЭНЕРГО

Публичное акционерное общество
«Россети Ленэнерго»
197227, г. Санкт-Петербург,
вн. тер. г. муниципальный округ Озеро Долгое,
ул. Гаккелевская, д. 21, литера А
тел. 8 (800) 220-0-220
e-mail: office@lenenergo.ru
www.rosseti-lenenergo.ru
КПП 997650001; ОКТМО 40325000
ИНН 7803002209; ОГРН 1027809170300

30.05.2022 № ЭСКЛ/16-01/7368

На № 04-15-9291/22-0-0 от 20.05.2022
04-15-8747/22-0-0 16.05.2022
04-15-9558/22-0-0 24.05.2022
04-15-9545/22-0-0 24.05.2022

Заместителю директора
СПб ГКУ «Имущество
Санкт-Петербурга»
О.С. Очкивской

ул. Новгородская,
д. 20, лит. А, пом. 2Н,
Санкт-Петербург, 191144

gku@commim.spb.ru

Уважаемая Ольга Сергеевна!

В ответ на Ваши обращения от 23.05.2022 вх. №№ ЛЭ/01-02/12284, ЛЭ/01-02/12066, от 25.05.2022 №№ ЛЭ/01-02/12693, ЛЭ/01-02/12692, ПАО «Россети Ленэнерго» зарегистрированы заявки от 25.05.2022 № 22-043194, от 26.05.2022 № 22-043653, от 27.05.2022 №№ 22-044250, 22-044252, 22-044257, 22-044263, 22-044269, 22-044271 о восстановлении документов о технологическом присоединении в отношении энергопринимающих устройств (далее – ЭПУ) объектов «нежилые помещения», расположенных по адресам:

- Санкт-Петербург, Декабристов ул., д. 57, лит. А, помещение 19Н, кад. номер 78:32:0001083:2549;
- Санкт-Петербург, 2-я Советская ул., д. 27/2, лит. А, пом. 20Н, кад. номер 78:31:0001492:1185;
- Санкт-Петербург, Садовая ул., д. 122, лит. Б, пом. 1Н, кад. номер 78:32:0001074:1674;
- Санкт-Петербург, Ефимова ул., дом № 5, лит. А, пом. 19Н, кад. номер 78:32:0001059:2087;
- Санкт-Петербург, Адмиралтейская наб., д. 12-14, лит. А, пом. 1Н, кад. номер 78:32:0001012:1004;
- Санкт-Петербург, Галерная ул., д. 25, лит. А, пом. 7Н, кад. номер 78:32:0001008:135;
- Санкт-Петербург, Малая Подьяческая ул., д. 10, лит. А, пом. 1Н, кад. номер 78:32:0001240:1450;
- Санкт-Петербург, Малая Подьяческая ул., д. 10, лит. А, пом. 2Н, кад. номер 78:32:0001240:1452 (далее – Объекты), соответственно.

В соответствии с абзацем третьим пункта 4 статьи 26 Федерального закона от 26.03.2003 № 35-ФЗ «Об электроэнергетике» сетевая организация или иной владелец объектов электросетевого хозяйства, к которым в надлежащем порядке технологически присоединены ЭПУ, по требованию собственника или иного законного владельца ЭПУ или объектов электроэнергетики в установленные законодательством Российской Федерации сроки обязаны предоставить или составить документы, подтверждающие технологическое присоединение и (или) разграничение балансовой принадлежности объектов электроэнергетики и ответственности сторон за нарушение правил эксплуатации объектов электросетевого хозяйства.

В данном случае технологическое присоединение ЭПУ Объектов осуществлено через электрические сети зданий, расположенных по адресам: Санкт-Петербург, Декабристов ул., д. 57, лит. А; Санкт-Петербург, 2-я Советская ул., д. 27/2, лит. А; Санкт-Петербург, Садовая ул., д. 122, лит. Б; Санкт-Петербург, Ефимова ул., дом № 5, лит. А; Санкт-Петербург, Адмиралтейская наб., д. 12-14, лит. А; Санкт-Петербург, Галерная ул., д. 25, лит. А; Санкт-Петербург, Малая Подьяческая ул., д. 10, лит. А; Санкт-Петербург, Малая Подьяческая ул., д. 10, лит. А, соответственно.

Таким образом, в силу вышеприведенного нормативного положения обязанность по оформлению и выдаче в отношении ЭПУ Объектов документов о технологическом присоединении лежит на балансодержателях электрических сетей зданий, через которые технологически присоединены ЭПУ Объектов.

Порядок, сроки оформления и выдачи таких документов установлены в разделе VIII Правил технологического присоединения ЭПУ потребителей электрической энергии, объектов по производству электрической энергии, а также объектов электросетевого хозяйства, принадлежащих сетевым организациям и иным лицам, к электрическим сетям, утвержденных постановлением Правительства Российской Федерации от 27.12.2004 № 861 (далее – Правила ТП).

Форма акта об осуществлении технологического присоединения, в соответствии с которой должны быть переоформлены акты в отношении ЭПУ Объектов, представлена в Приложении № 1 к вышеуказанным Правилам ТП.

Учитывая изложенное, в целях получения документов о технологическом присоединении в отношении ЭПУ Объектов Вам необходимо обратиться к балансодержателям электрических сетей зданий, через которые технологически присоединены ЭПУ Объектов.

Представитель ПАО «Россети Ленэнерго»
по доверенности А.П. Омельченко

Исп. Викторова Е. С.
Тел. 8-800-220-0-220
Вх. №№ 22-043194, 22-043653, 22-044250, 22-044252, 22-044257, 22-044263, 22-044269, 22-044271
Вх. №№ ЛЭ/01-02/12284, ЛЭ/01-02/12066, ЛЭ/01-02/12693, ЛЭ/01-02/12692
Представитель ПАО «Россети Ленэнерго» действует на основании доверенности № 226-21 от 01.10.2021

Документ подписан электронной подписью
Омельченко Анастасия Павловна
Сертификат: 036CEA8100AAADFEA64906E47E79B5FCF7
Дата подписания: 30.05.2022
Действителен: с 21.09.2021 по 21.12.2022

ПРАВИТЕЛЬСТВО САНКТ-ПЕТЕРБУРГА

КОМИТЕТ ПО ГОСУДАРСТВЕННОМУ
КОНТРОЛЮ, ИСПОЛЬЗОВАНИЮ
И ОХРАНЕ ПАМЯТНИКОВ ИСТОРИИ
И КУЛЬТУРЫ

**САНКТ-ПЕТЕРБУРГСКОЕ
ГОСУДАРСТВЕННОЕ КАЗЕННОЕ
УЧРЕЖДЕНИЕ
"ЦЕНТР ИНФОРМАЦИОННОГО
ОБЕСПЕЧЕНИЯ ОХРАНЫ ОБЪЕКТОВ
КУЛЬТУРНОГО НАСЛЕДИЯ"
(СПб ГКУ ЦИОООКН)**

ул. Зодчего Росси, д. 1-3, Санкт-Петербург, 191011
тел. (812) 417-2232
http://cioookn.kgiop.gov.spb.ru

**Заместителю директора СПБ ГКУ
«Имущество Санкт-Петербурга»**

Очкивской О.С.

№01-43-22563/22-0-1 от 26.08.2022

№ 01-43-22563/22-0-0 от 26.08.2022
На № 04-07-16702/22-0-0 от 26.08.2022

На Ваше обращение сообщаем, что объект по адресу: **г. Санкт-Петербург, улица Декабристов, дом 57, литера А** на основании постановления Правительства Российской Федерации «О перечне объектов исторического и культурного наследия федерального (общероссийского) значения, находящихся в г.Санкт-Петербурге» от 10.07.2001 № 527 относится к числу объектов культурного наследия федерального значения "Дом, где в 1912-1921 гг. жил поэт Блок А.А.".

Объект подлежит государственной охране и использованию в соответствии с Федеральным законом от 25.06.2002 № 73-ФЗ "Об объектах культурного наследия (памятниках истории и культуры) народов Российской Федерации", Законом Санкт-Петербурга от 12.07.2007 № 333-64 "Об охране объектов культурного наследия в Санкт-Петербурге", а также иными нормативными правовыми актами.

Начальник отдела информации об объектах культурного наследия и режимах зон охраны

ДОКУМЕНТ ПОДПИСАН
ЭЛЕКТРОННОЙ ПОДПИСЬЮ
Сертификат 02ADF7E900D3ADFBBB4A745E5E75E04003
Владелец **Коробкова Елена Валентиновна**
Действителен с 01.11.2021 по 01.11.2022

Е.В. Коробкова

(812)417-43-46

ПРАВИТЕЛЬСТВО САНКТ-ПЕТЕРБУРГА

КОМИТЕТ ПО ГОСУДАРСТВЕННОМУ КОНТРОЛЮ, ИСПОЛЬЗОВАНИЮ И ОХРАНЕ ПАМЯТНИКОВ ИСТОРИИ И КУЛЬТУРЫ (КГИОП)

пл. Ломоносова, д. 1, Санкт-Петербург, 191023
Тел. (812) 315-43-03, (812) 571-64-31, Факс (812) 710-42-45
E-mail: kgiop@gov.spb.ru
https://www.gov.spb.ru, http://kgiop.ru

№01-25-22741/21-0-1 от 23.09.2021

На № 04-07-15935/21-0-0 от 03.09.2021
Рег. № 01-25-22741/21-0-0 от 03.09.2021

Заместителю директора СПб ГКУ «Имущество Санкт-Петербурга» Комитета имущественных отношений Санкт-Петербурга

Очкивской О.С.

gku@commim.spb.ru

Уважаемая Ольга Сергеевна!

Рассмотрев Ваше обращение, КГИОП сообщает следующее.

Здание, расположенное по адресу: г. Санкт-Петербург, улица Декабристов, дом 57, литера А, на основании постановления Правительства РФ от 10.07.2001 № 527 является объектом культурного наследия федерального значения «Дом, где в 1912-1921 гг. жил поэт Блок А.А.».

В порядке, установленном статьей 47.6 Федерального закона от 25.06.2002 № 73-ФЗ «Об объектах культурного наследия (памятниках истории и культуры) народов Российской Федерации» (далее – Федеральный закон), охранное обязательство на указанный объект культурного наследия КГИОП не утверждалось, ранее на помещения 7-Н, 19-Н охранные обязательства КГИОП не заключались.

В случае, если к моменту заключения договора, предусматривающего передачу права собственности на объект культурного наследия, включенный в реестр, не оформлено охранное обязательство, предусмотренное статьей 47.6 Федерального закона или отсутствует ранее заключенное охранное обязательство, лицо, у которого на основании указанных договоров возникает право собственности на объект культурного наследия, включенный в реестр, либо права владения и (или) пользования таким имуществом, обязано выполнять требования в отношении объекта культурного наследия, включенного в реестр, предусмотренные пунктами 1 - 3 статьи 47.3 Федерального закона, до момента вручения такому лицу охранного обязательства, предусмотренного статьей 47.6 Федерального закона.

Названный объект культурного наследия в План подготовки и утверждения охранных обязательств собственников или иных законных владельцев объектов культурного наследия, включенных в единый государственный реестр объектов культурного наследия (памятников истории и культуры) народов Российской Федерации на 2021 год (далее – План), утвержденный приказом КГИОП от 24.12.2020 № 186-п, не включен.

Начальник Юридического управления-юрисконсульт КГИОП

ДОКУМЕНТ ПОДПИСАН ЭЛЕКТРОННОЙ ПОДПИСЬЮ
Сертификат 7B5D7500FBAC58AA4272C850BC7C39DD
Владелец **Трушина Жанна Германовна**
Действителен с 30.03.2021 по 30.03.2022

Ж.Г. Трушина

Исполнитель: Иванова Ю.А. 8-(812)-312-7620

04.03.2022

МЧС РОССИИ

**ГЛАВНОЕ УПРАВЛЕНИЕ
МИНИСТЕРСТВА РОССИЙСКОЙ ФЕДЕРАЦИИ
ПО ДЕЛАМ ГРАЖДАНСКОЙ ОБОРОНЫ,
ЧРЕЗВЫЧАЙНЫМ СИТУАЦИЯМ И ЛИКВИДАЦИИ
ПОСЛЕДСТВИЙ СТИХИЙНЫХ БЕДСТВИЙ
ПО Г. САНКТ-ПЕТЕРБУРГУ
(Главное управление МЧС России
по г. Санкт-Петербургу)**

ул. Большая Морская, д. 40, лит. А
г. Санкт-Петербург, 190031
тел. (812) 718-25-05, факс (812) 571-53-34

24.02.2022 № ИВ-130-2468

На № 04-21-1746/22-0-0 от 31.01.2022
№ 04-21-1751/22-0-0 от 31.01.2022
№ 04-21-1954/22-0-0 от 02.02.2022
№ 04-21-1955/22-0-0 от 02.02.2022
№ 04-21-1956/22-0-0 от 02.02.2022
О предоставлении учетных данных

Заместителю директора
СПб ГКУ «Имущество
Санкт-Петербурга»

Очкивской О.С.

ул. Новгородская, д. 20, лит. А, пом. 2-Н
Санкт-Петербург, 191124

Уважаемая Ольга Сергеевна!

Главное управление МЧС России по г. Санкт-Петербургу (далее – Главное управление) на Ваш запрос сообщает, что по учетным данным Главного управления, объекты недвижимости, расположенные по адресам:

Санкт-Петербург, ул. Декабристов, д. 57, лит. А, пом. 19-Н (1 этаж);
Санкт-Петербург, ул. Декабристов, д. 24, лит. А, пом. 7-Н (1 этаж);
Санкт-Петербург, Петергофское шоссе, д. 3, к. 1, лит. Д, пом. 3-Н (1 этаж);
Санкт-Петербург, Будапештская ул., д. 11, лит. А, пом. 19-Н (2 этаж);
Санкт-Петербург, Будапештская ул., д. 11, лит. И;
Санкт-Петербург, 7-я Красноармейская ул., д. 20, лит. А, пом. 6-Н;
Санкт-Петербург, Большой Казачий пер., д. 11, лит. А, пом. 16-Н, 18-Н, 19-Н;
Санкт-Петербург, Малоохтинский пр., д. 49, лит. А;
Санкт-Петербург, Адмиралтейская наб., д. 10, лит. А, пом. 8-Н

не являются защитными сооружениями гражданской обороны.

Заместитель начальника Главного управления
(по гражданской обороне и защите населения) Е.В. Цыганов

Красавцев Роман Александрович
(812) 247-09-95

СПб ГКУ "Имущество СПб"
№ 04-21-10039/22-0-0
от 04.03.2022