

ПРАВИТЕЛЬСТВО САНКТ- ПЕТЕРБУРГА  
КОМИТЕТ ИМУЩЕСТВЕННЫХ ОТНОШЕНИЙ САНКТ-ПЕТЕРБУРГА

РЕШЕНИЕ

о проведении аукциона на право заключения договора аренды объекта нежилого фонда,  
находящегося в государственной собственности Санкт-Петербурга

от 29.09.2022

№ 05-25-35797/22-0-0

В соответствии с распоряжением Комитета имущественных отношений Санкт-Петербурга от 31.07.2019 № 127-р «О проведении аукционов на право заключения договоров аренды объектов нежилого фонда, находящихся в государственной собственности Санкт-Петербурга»:

1. Провести торги в форме аукциона на право заключения договора аренды объекта нежилого фонда (далее – Аукцион), находящегося в государственной собственности Санкт-Петербурга (далее – Объект), расположенного по адресу: Санкт-Петербург, ул. Некрасова, д. 8, лит. А, пом. 12-Н.

Район Санкт-Петербурга: Центральный  
Кадастровый номер: 78:31:0001280:2268

Этаж: подвал

Общая площадь помещения: 122,1 кв.м

Входы: 1 отдельный с улицы, 1 отдельный со двора

Элементы благоустройства: электроснабжение, водоснабжение, канализация, отопление

Целевое назначение: нежилое

2. Акционерному обществу «Фонд имущества Санкт-Петербурга» обеспечить организацию Аукциона.

3. Проведение Аукциона осуществляется в электронной форме.

4. Установить, что:

4.1. Договор аренды Объекта заключается на 10 лет.

4.2. Начальная цена составляет 1 616 666,67 (один миллион шестьсот шестнадцать тысяч шестьсот шестьдесят шесть рублей 67 копеек) (без учета НДС).

5. Ограничения, обременения в отношении Объекта, определяемые в соответствии с заключениями уполномоченных исполнительных органов государственной власти и сведениями из Единого государственного реестра недвижимости: Объект находится в здании, расположенном в границах зон охраны и (или) защитных зон объектов культурного наследия на территории Санкт-Петербурга: единой зоне регулирования застройки и хозяйственной деятельности 1 (участок ОЗРЗ-1(31)).

6. Информация о наличии (отсутствии) перепланировок Объекта, не согласованных в установленном порядке: самовольная перепланировка.

7. Информация о наличии (отсутствии) технологического присоединения энергопринимающих устройств, необходимых для электроснабжения Объекта к электрическим сетям: 3 кВт.

8. Участниками Аукциона могут являться только физические лица, не являющиеся индивидуальными предпринимателями и применяющие специальный налоговый режим «Налог на профессиональный доход», субъекты малого и среднего предпринимательства, имеющие право на поддержку органами государственной власти и органами местного самоуправления в соответствии с частями 3 и 5 статьи 14 Федерального закона от 24.07.2007 № 209-ФЗ «О развитии малого и среднего предпринимательства в Российской Федерации», или организации, образующие инфраструктуру поддержки субъектов малого и среднего предпринимательства.

Заместитель  
председателя Комитета



М.А.Мельникова



# СПРАВКА ДЛЯ РАСЧЕТА АРЕНДНОЙ ПЛАТЫ



## 1. Сведения об объекте.

Адрес объекта:

Район	Центральный	Улица	улица Некрасова		
Номер дома	8	Корпус	Литера	А	

Описательный адрес (угловых и сквозных строений): улица Некрасова, дом 8

Тип здания:

<input checked="" type="checkbox"/>	Капитальное
<input type="checkbox"/>	Капитальное деревянное

Тип объекта аренды:

<input type="checkbox"/>	здание	<input type="checkbox"/>	часть здания
<input type="checkbox"/>	сооружение	<input type="checkbox"/>	часть сооружения
<input checked="" type="checkbox"/>	помещение(я)	<input type="checkbox"/>	часть(и) помещения(й)

Номер объекта учета \*:

Номер помещения(й) (части(ей)), сдаваемого(ых) в аренду \*\*:

12-Н	12-Н
------	------

Занимаемые этажи:

<input type="checkbox"/>	1-й этаж
<input type="checkbox"/>	2-й этаж (с лифтом)
<input type="checkbox"/>	2-й этаж (без лифта)
<input type="checkbox"/>	Выше 2-го (с лифтом)
<input type="checkbox"/>	Выше 2-го (без лифта)
<input type="checkbox"/>	Подвал (с заглублением до 1.5 м включительно)
<input checked="" type="checkbox"/>	Подвал (с заглублением более 1.5 м)
<input type="checkbox"/>	Цоколь (с заглублением до 0.5 м включительно)
<input type="checkbox"/>	Цоколь (с заглублением более 0.5 м)

Элементы благоустройства здания:

<input checked="" type="checkbox"/>	Электроснабжение
<input checked="" type="checkbox"/>	Водоснабжение
<input checked="" type="checkbox"/>	Отопление
<input checked="" type="checkbox"/>	Канализация

Элементы благоустройства объекта учета \*:

<input checked="" type="checkbox"/>	Электроснабжение
<input checked="" type="checkbox"/>	Водоснабжение
<input checked="" type="checkbox"/>	Отопление
<input checked="" type="checkbox"/>	Канализация

Элементы благоустройства объекта аренды \*\*::

<input checked="" type="checkbox"/>	Электроснабжение	<input checked="" type="checkbox"/>	Водоснабжение
<input checked="" type="checkbox"/>	Отопление	<input checked="" type="checkbox"/>	Канализация

Технический этаж

Входы в помещение:	Количество:	Номера по ситуационному плану:
С улицы отдельных:	1	2
С улицы общих:		
Со двора отдельных:	1	3
Со двора общих:		
Через проходную:		

Общая площадь здания (кв. м):

(заполняется при учете ПОН)

Общая площадь объекта учета (кв. м):

122.1

Общая площадь помещения(й) (части(ей)), сдаваемого в аренду на занимаемом этаже (кв.м):

122.1    12-Н

Коэффициент потребительских качеств \*\*\*:

Общая площадь помещения(й) (части(ей)), сдаваемого(ых) в аренду на занимаемом этаже,

с учетом коэффициента потребительских качеств \*\*\*(кв. м):

Общая площадь объекта аренды (кв.м):

122.1

**Примечание:**

Общая площадь объекта учета по сведениям Единого государственного реестра недвижимости: 122.1 кв.м

В 2012 году (с учетом последующих корректировок, при наличии) в филиал ФГБУ «ФКП Росреестра» по Санкт-Петербургу сведения о помещении были переданы для включения в Государственный кадастр недвижимости (с 01.01.2017 - Единый государственный реестр недвижимости) – верно/неверно (ненужное зачеркнуть)

Сведения о перепланировке и т.д.

Характеристики объекта указаны согласно Выписке из ЕГРН от 24.03.2022 № КУВИ-001/2022-41792525.

Элементы благоустройства и тип входа в объект аренды указаны по состоянию на 26.07.2022.

\* не заполняется при учете первичного объекта недвижимости

\*\* не заполняется, если объектом аренды является здание, сооружение

\*\*\* не заполняется, если объект аренды соответствует объекту учета

**2. Схема расположения входов.**

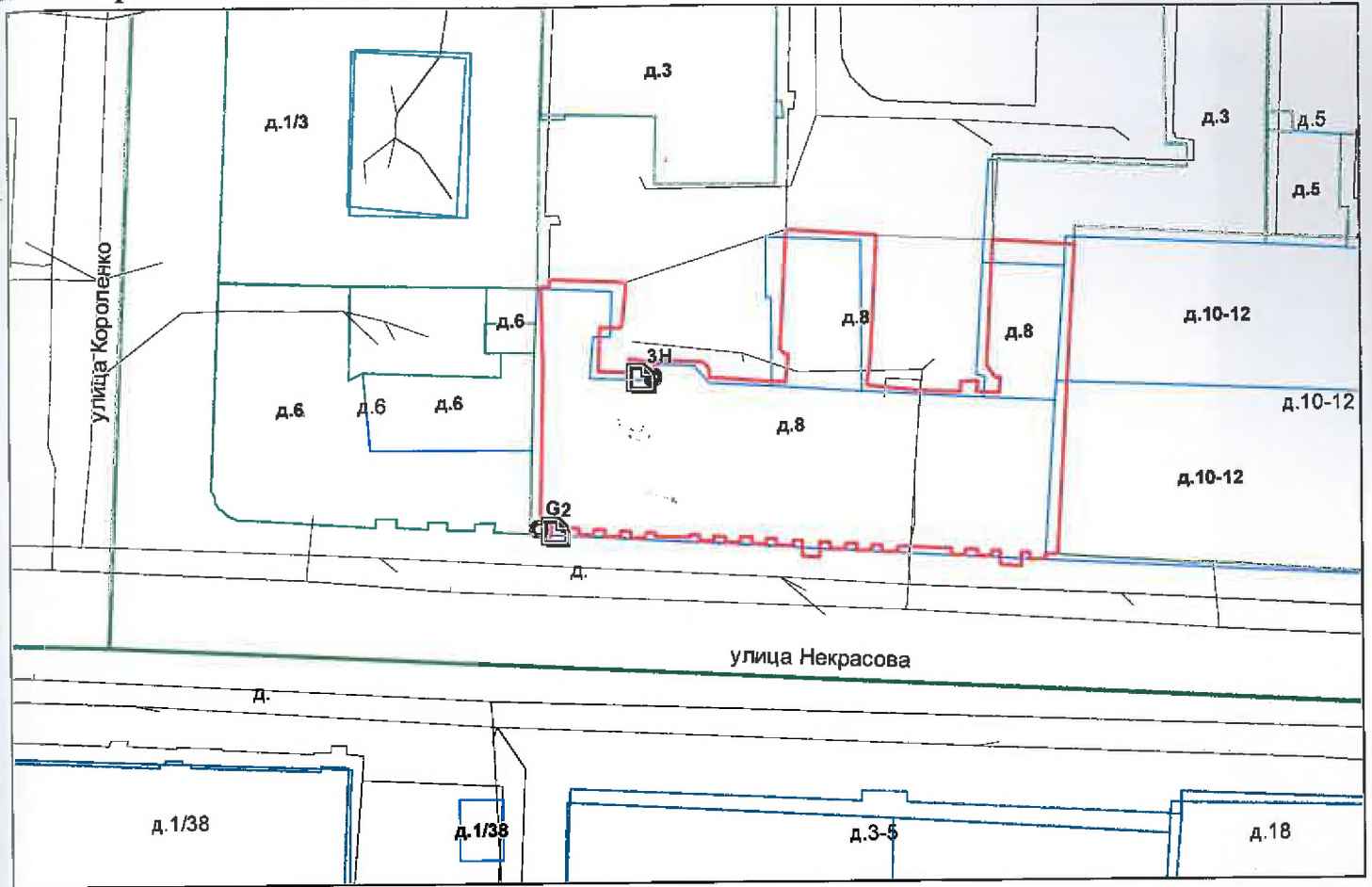

— - границы строения

Дополнительные сведения о строении: \_\_\_\_\_

**3. Ведомость координат центров входов.**

№ п/п	Характерная точка	№ вх.	Координаты центра входа		Примечание
			X, м	Y, м	
1	G	2	115683.61	94643.91	
2	H	3	115691.50	94657.84	

Исполнитель: Филь С.И.

Начальник ПИБ Центральное  
департамента кадастровой  
деятельности:

Дата: 26 июля 2022 года

Район:

Центральный

В.Б.Митичева



Всего пронумеровано и  
прошнуровано 2 листа(ов)  
«16» 05 2022 г.  
Начальник ЦИБ Центральное  
Департамента кадастровой  
деятельности В.Б. Митичев







ПРАВИТЕЛЬСТВО САНКТ-ПЕТЕРБУРГА

КОМИТЕТ ПО ГОСУДАРСТВЕННОМУ  
КОНТРОЛЮ, ИСПОЛЬЗОВАНИЮ  
И ОХРАНЕ ПАМЯТНИКОВ ИСТОРИИ  
И КУЛЬТУРЫ

САНКТ-ПЕТЕРБУРГСКОЕ  
ГОСУДАРСТВЕННОЕ КАЗЕННОЕ  
УЧРЕЖДЕНИЕ  
"ЦЕНТР ИНФОРМАЦИОННОГО  
ОБЕСПЕЧЕНИЯ ОХРАНЫ ОБЪЕКТОВ  
КУЛЬТУРНОГО НАСЛЕДИЯ"  
(СПб ГКУ ЦИОООКН)

ул. Зодчего Росси, д. 1-3, Санкт-Петербург, 191011  
тел. (812) 417-2232  
<http://cioookn.kgiop.gov.spb.ru>

Заместителю директора СПб ГКУ  
«Имущество Санкт-Петербурга»

Очкивской О.С.

№07-1321/22-0-1 от 25.03.2022

№ 07-1321/22-0-0 от 25.03.2022

На № 04-07-5207/22-0-0 от 25.03.2022

На Ваше обращение сообщаем, что объект по адресу: **г.Санкт-Петербург, муниципальный округ Литейный округ, улица Некрасова, дом 8, литера А** не относится к числу объектов (выявленных объектов) культурного наследия.

Объект расположен в границах зон охраны и (или) защитных зон объектов культурного наследия на территории Санкт-Петербурга: единой зоне регулирования застройки и хозяйственной деятельности 1 (участок ОЗРЗ-1(31)).

Требования по сохранению исторических зданий\* и режим использования земель в границах зон охраны объектов культурного наследия на территории Санкт-Петербурга установлен Законом Санкт-Петербурга от 19.01.2009 N 820-7 (в редакции, вступившей в силу 01.08.2021) "О границах объединенных зон охраны объектов культурного наследия, расположенных на территории Санкт-Петербурга, режимах использования земель и требованиях к градостроительным регламентам в границах указанных зон".

\*Исторические здания - здания (строения, сооружения) различных исторических периодов не состоящие на государственной охране как объекты культурного наследия: в центральных районах -построенные до 1917 г.: в остальных районах - до 1957 г. и деревянные 1-2 этажные здания, построенные до 1917 г. (год постройки включительно).

В соответствии с п.1 статьи 34.1. Федерального закона от 25.06.2002 № 73-ФЗ "Защитными зонами объектов культурного наследия являются территории, которые прилегают к включенным в реестр памятникам и ансамблям (за исключением указанных в пункте 2 настоящей статьи объектов культурного наследия) и в границах которых в целях обеспечения сохранности объектов культурного наследия и композиционно-видовых связей (панорам) запрещаются строительство объектов капитального строительства и их реконструкция, связанная с изменением их параметров (высоты, количества этажей, площади), за исключением строительства и реконструкции линейных объектов".

Начальник отдела информации об  
объектах культурного наследия и  
режимах зон охраны

ДОКУМЕНТ ПОДПИСАН  
ЭЛЕКТРОННОЙ ПОДПИСЬЮ

Сертификат 02ADF7E900D3ADFB4A745E5E75E04003  
Владелец Коробкова Елена Валентиновна  
Действителен с 01.11.2021 по 01.11.2022

Е.В. Коробкова



ПРАВИТЕЛЬСТВО САНКТ-ПЕТЕРБУРГА  
КОМИТЕТ ПО КОНТРОЛЮ ЗА ИМУЩЕСТВОМ  
САНКТ-ПЕТЕРБУРГА

**АКТ**  
**обследования объекта нежилого фонда**

Санкт-Петербург

«01» апреля 2022 года

Обследование начато в «14» ч. «00» мин.  
Обследование окончено в «14» ч. «30» мин.

На основании приказа Комитета по контролю за имуществом Санкт-Петербурга от «30» марта 2022 года № 2797-ПО сотрудниками Комитета по контролю за имуществом Санкт-Петербурга: главным специалистом отдела земельного контроля Управления контроля использования имущества центральных районов Санкт-Петербурга Базиновой О.О.; ведущим специалистом отдела контроля имущества Управления контроля использования имущества центральных районов Санкт-Петербурга Седовым С.В.

в присутствии: \_\_\_\_\_

проведено обследование здания (части здания), помещения (части помещения), сооружения, прочих составляющих здания (сооружения), расположенного по адресу: **Санкт-Петербург, ул. Некрасова, д. 8, лит. А, пом. 12-Н (далее – Объект).**

**Кадастровый номер Объекта:** 78:31:0001280:2268.

**Реестровый номер Объекта (при наличии):** 0021K0717H0008.

**Технические характеристики Объекта согласно информационным ресурсам и технической документации (при наличии):** площадь: 122.1 кв.м. Этаж: подвал. Вход: отдельный с улицы, отдельный со двора. Элементы благоустройства: электроснабжение, теплоснабжение, водоснабжение, канализация.

**Статус объекта культурного наследия:** отсутствует.

**Основание пользования (при наличии):** отсутствует.

**В ходе обследования проводилось:** осмотр, фотофиксация.

**Обследование проводилось с использованием документов технического и кадастрового учета:** поэтажного плана, размещенного в выписке из Единого государственного реестра недвижимости (далее – ЕГРН) от 24.03.2022 № КУВИ-001/2022-41792525, предоставленной Санкт-Петербургским государственным казенным учреждением «Имущество Санкт-Петербурга» письмом от 25.03.2022 № 04-07-5206/22-0-0 (далее – План).

**В результате проведения обследования установлено:**

**Доступ:**

Обеспечен

Не обеспечен





**Объект:**

Используется

Не используется

**Состояние Объекта\*:**

Евростандарт

Удовлетворительное

Отличное

Неудовлетворительное

Нормальное

**Вид использования Объекта: -.**

**Пользователь: -.**

**Перепланировка/переустройство:**

- демонтированы перегородки между ч.п. 1 и ч.п. 2 (фото № 5).

**Иные лица, использующие Объект: -.**

**Подключение к сетям инженерного обеспечения (при наличии):**

электроснабжения \_\_\_\_\_

водоснабжения/водоотведения \_\_\_\_\_

(указывается основание подключения (при наличии)\*\*)

(указывается основание подключения (при наличии)\*\*)

газоснабжения \_\_\_\_\_

теплоснабжения \_\_\_\_\_

(указывается основание подключения(при наличии)\*\*)

(указывается основание подключения(при наличии)\*\*)

**Применение контрольно-кассовой техники на Объекте:**

применяется

не применяется

**Дополнительная информация:** в отношении Объекта зарегистрировано право государственной собственности Санкт-Петербурга № 78-78-42/087/2012-029 от 20.09.2012. Доступ обеспечен сотрудником ООО «ЖКС №3 Центрального района».

**Выявленные нарушения:** несоответствие планировки Объекта Плану.

**Приложение:** сведения ИТС «Реестр», «Аренда» на 3 л. в 1 экз.

Фототаблица

Копии документов технического учета

Ведущий специалист

(должность лица, проводившего обследование)

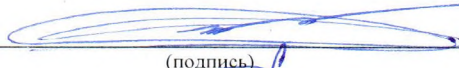

(подпись)

Седов С.В.

(фамилия, имя отчество)

Главный специалист

(должность лица, проводившего обследование)

(подпись)

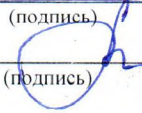

Бабунова О.О.

(фамилия, имя, отчество)

(должность лица, присутствующего при проведении обследования)

(подпись)

(фамилия, имя, отчество)

**Копия акта получена\*\*\***

(ФИО, правообладателя (пользователя) Объекта, его уполномоченного представителя (при наличии документов, подтверждающих полномочия))

\* В соответствии с классификацией состояния объектов, указанных в постановлении Правительства Санкт Петербурга от 21.12.2005 № 1958 «О порядке определения базовых ставок и коэффициентов, применяемых при расчете арендной платы за объекты нежилого фонда, арендодателем которых является Санкт Петербурга»

\*\* Указывается на основании документов, представленных пользователем Объекта



\*\*\* Предоставляется по письменному запросу правообладателя (пользователя) Объекта, его уполномоченного представителя.





Приложение к Акту обследования от 01.04.2022  
в соответствии с Приказом от 30.03.2022  
№ 2797-ПО Адрес: Санкт-Петербург,  
ул. Некрасова, д. 8, лит. А, пом. 12-Н  
(далее – Объект).

### ФОТОТАБЛИЦА

Фото № 1	
Описание:	адресный ориентир Объекта.
Фото № 2	
Описание:	общий вид здания, в котором расположен Объект.

Главный специалист \_\_\_\_\_

Базунова О.О.

Ведущий специалист \_\_\_\_\_

Седов С.В.



Приложение к Акту обследования от 01.04.2022  
в соответствии с Приказом от 30.03.2022  
№ 2797-ПО Адрес: Санкт-Петербург,  
ул. Некрасова, д. 8, лит. А, пом. 12-Н  
(далее – Объект).

Фото № 3

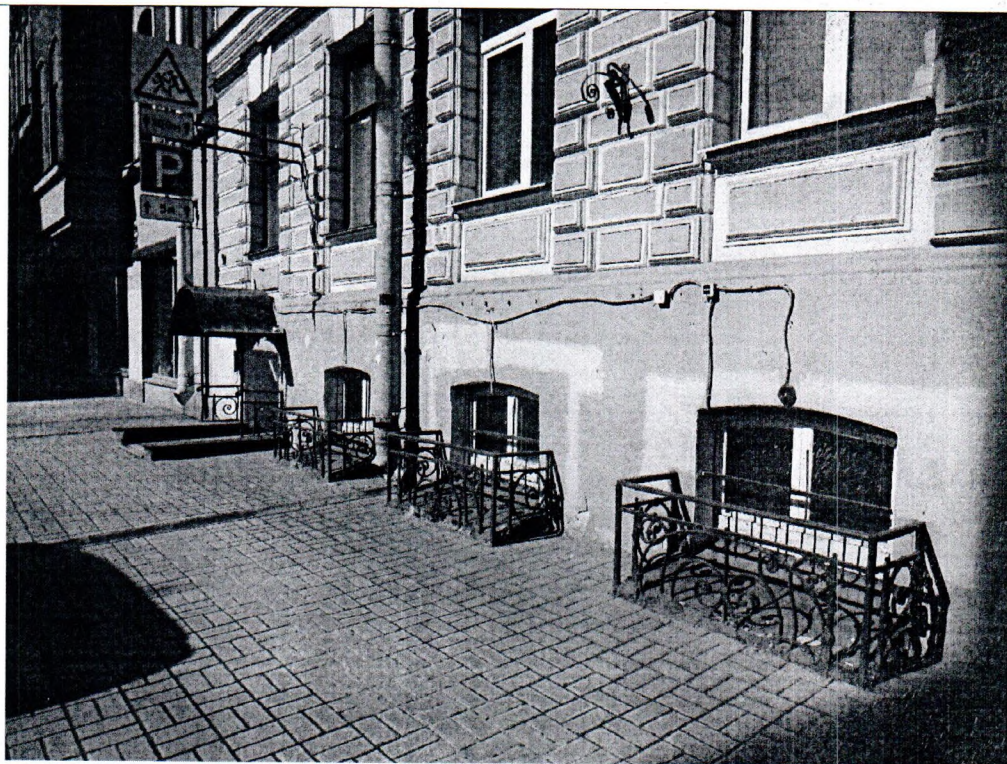

Описание: общий вид на Объект.

Фото № 4

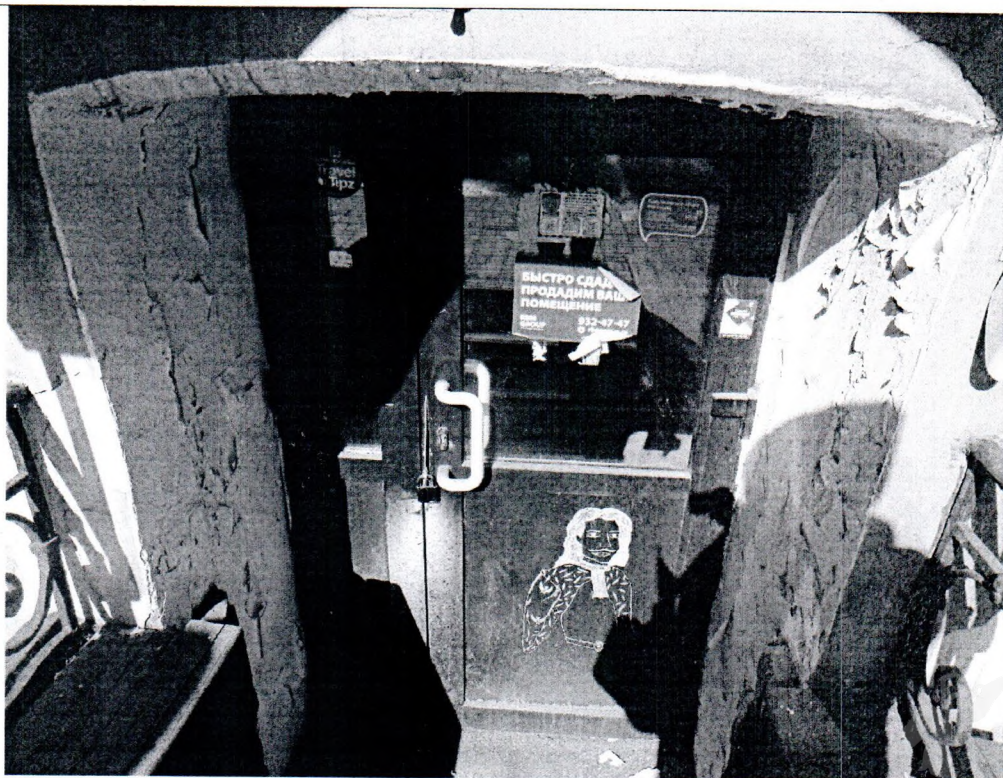

Описание: вход в Объект с улицы.

Главный специалист \_\_\_\_\_

Базунова О.О.

Ведущий специалист \_\_\_\_\_

Седов С.В.



Фото № 5



Описание:

демонтированы перегородки между ч.п. 1 и ч.п. 2.

Фото № 6



Описание:

общий вид ч.п. 3.

Главный специалист \_\_\_\_\_



Бабунова О.О.

Ведущий специалист \_\_\_\_\_

Седов С.В.

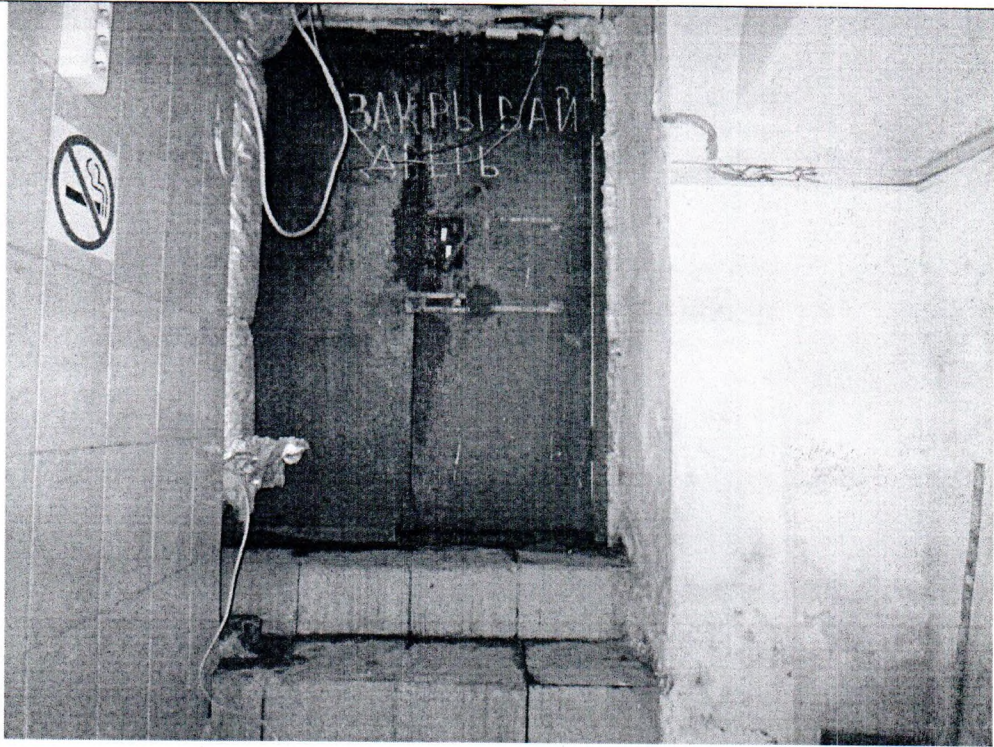

Приложение к Акту обследования от 01.04.2022  
в соответствии с Приказом от 30.03.2022  
№ 2797-ПО Адрес: Санкт-Петербург,  
ул. Некрасова, д. 8, лит. А, пом. 12-Н  
(далее – Объект).

Фото № 7	
Описание:	общий вид ч.п. 5. Вход в Объект со двора.
Фото № 8	
Описание:	общий вид ч.п. 4.

Главный специалист \_\_\_\_\_

Базунова О.О.

Ведущий специалист \_\_\_\_\_

Седов С.В.

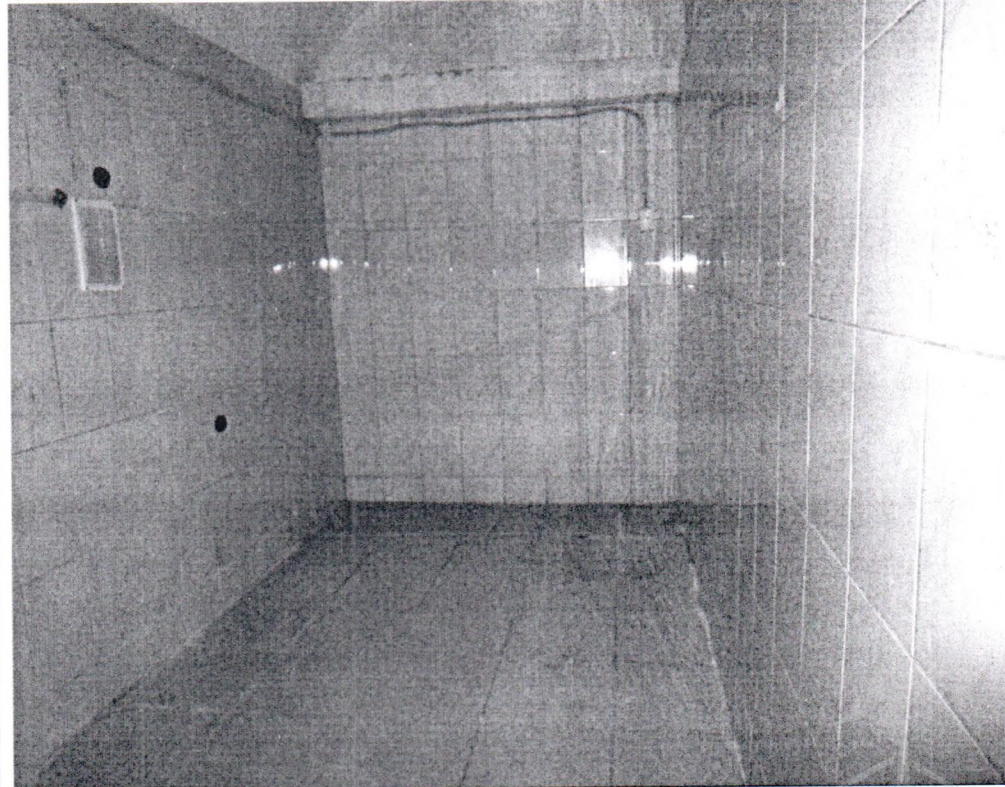

Приложение к Акту обследования от 01.04.2022  
в соответствии с Приказом от 30.03.2022  
№ 2797-ПО Адрес: Санкт-Петербург,  
ул. Некрасова, д. 8, лит. А, пом. 12-Н  
(далее – Объект).

Фото № 9	
Описание:	общий вид ч.п. 8.
Фото № 10	
Описание:	общий вид ч.п. 6.

Главный специалист \_\_\_\_\_

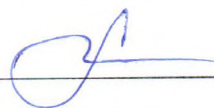

Базунова О.О.

Ведущий специалист \_\_\_\_\_

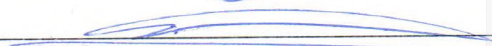

Седов С.В.



Приложение к Акту обследования от 01.04.2022  
в соответствии с Приказом от 30.03.2022  
№ 2797-ПО Адрес: Санкт-Петербург,  
ул. Некрасова, д. 8, лит. А, пом. 12-Н  
(далее – Объект).

Фото № 11



Описание:

общий вид ч.п. 7.

Фото № 12

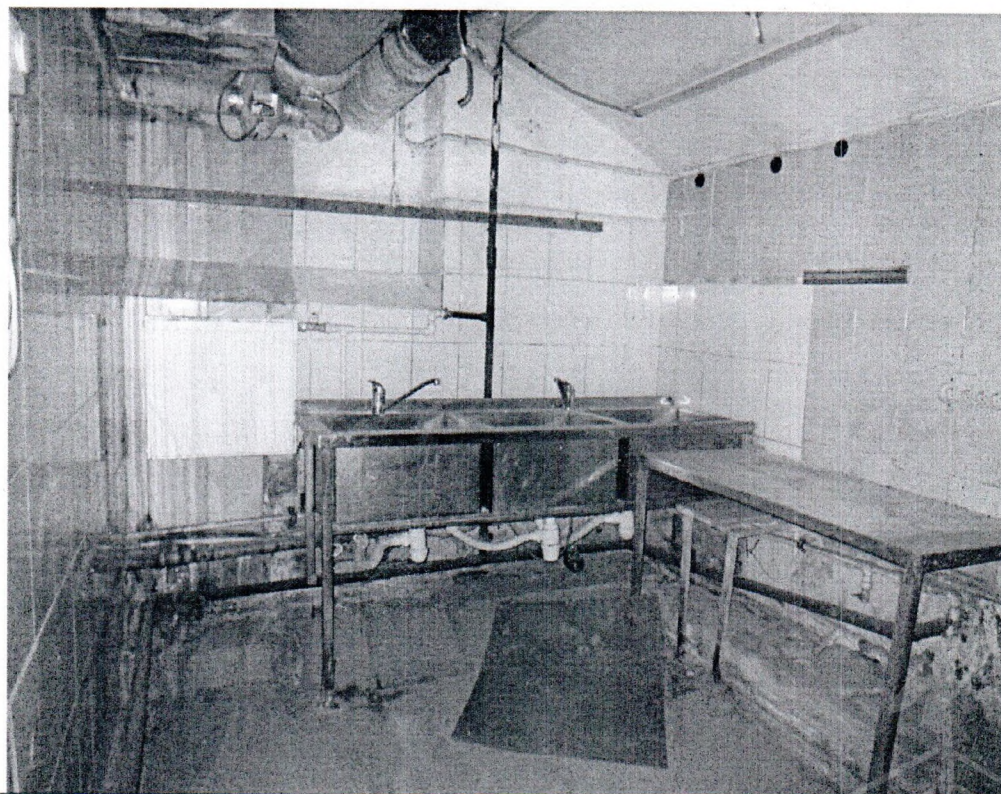

Описание:

общий вид ч.п. 6.

Главный специалист \_\_\_\_\_

Бабунова О.О.

Ведущий специалист \_\_\_\_\_

Седов С.В.



Приложение к Акту обследования от 01.04.2022  
в соответствии с Приказом от 30.03.2022  
№ 2797-ПО Адрес: Санкт-Петербург,  
ул. Некрасова, д. 8, лит. А, пом. 12-Н  
(далее – Объект).

## ФОТОТАБЛИЦА

Фото № 1	
Описание:	адресный ориентир Объекта.
Фото № 2	
Описание:	общий вид здания, в котром расположен Объект.

Главный специалист \_\_\_\_\_

Базунова О.О.

Ведущий специалист \_\_\_\_\_

Седов С.В.



Фото № 3



Описание: общий вид на Объект.

Фото № 4



Описание: вход в Объект с улицы.

Главный специалист \_\_\_\_\_

Базунова О.О.

Ведущий специалист \_\_\_\_\_

Седов С.В.



Фото № 5	
Описание:	демонтированы перегородки между ч.п. 1 и ч.п. 2.
Фото № 6	
Описание:	общий вид ч.п. 3.

Главный специалист \_\_\_\_\_

Базунова О.О.

Ведущий специалист \_\_\_\_\_

Седов С.В.





Фото № 7	
Описание:	общий вид ч.п. 5. Вход в Объект со двора.
Фото № 8	
Описание:	общий вид ч.п. 4.

Главный специалист \_\_\_\_\_

Базунова О.О.

Ведущий специалист \_\_\_\_\_

Седов С.В.



Фото № 9	
Описание:	общий вид ч.п. 8.
Фото № 10	
Описание:	общий вид ч.п. 6.

Главный специалист \_\_\_\_\_



Базунова О.О.

Ведущий специалист \_\_\_\_\_

Седов С.В.





Фото № 11	
Описание:	общий вид ч.п. 7.
Фото № 12	
Описание:	общий вид ч.п. 6.

Главный специалист \_\_\_\_\_

Баунова О.О.

Ведущий специалист \_\_\_\_\_

Седов С.В.



21.04.2022



МЧС РОССИИ

**ГЛАВНОЕ УПРАВЛЕНИЕ  
МИНИСТЕРСТВА РОССИЙСКОЙ ФЕДЕРАЦИИ  
ПО ДЕЛАМ ГРАЖДАНСКОЙ ОБОРОНЫ,  
ЧРЕЗВЫЧАЙНЫМ СИТУАЦИЯМ И ЛИКВИДАЦИИ  
ПОСЛЕДСТВИЙ СТИХИЙНЫХ БЕДСТВИЙ  
ПО Г. САНКТ-ПЕТЕРБУРГУ  
(Главное управление МЧС России  
по г. Санкт-Петербургу)**

ул. Большая Морская, д. 40, лит. А  
г. Санкт-Петербург, 190031  
тел. (812) 718-25-05, факс (812) 571-53-34

19.04.2022 № СМБ-130-4368

На № 04-21-5163/22-0-0 от 25.03.2022  
№ 04-21-5225/22-0-0 от 25.03.2022  
О предоставлении учетных данных

Заместителю директора  
СПб ГКУ «Имущество  
Санкт-Петербурга»

Очкивской О.С.

ул. Новгородская, д. 20, лит. А, пом. 2-Н  
Санкт-Петербург, 191124

Уважаемая Ольга Сергеевна!

Главное управление МЧС России по г. Санкт-Петербургу (далее – Главное управление) на Ваш запрос сообщает, что по учетным данным Главного управления, объекты недвижимости, расположенные по адресам:

Санкт-Петербург, Коломенская ул., д. 8, лит. А, пом. 5-Н, 6-Н, 7-Н, 8-Н (1, 2, 3, 4 этаж);

Санкт-Петербург, Большой Казачий пер., д. 9, лит. А, пом. 2-Н;

Санкт-Петербург, ул. Декабристов, д. 51, лит. Б, пом. 6-Н (1 этаж);

Санкт-Петербург, ул. Чайковского, д. 65-67, лит. А, пом. 3-Н;

Санкт-Петербург, Большой Сампсониевский пр., д. 108, лит. А, пом. 20-Н (1 этаж);

Санкт-Петербург, ул. Куйбышева, д. 23, лит. А, пом. 1-Н (1 этаж);

Санкт-Петербург, наб. реки Фонтанки, д. 24, лит. Е, пом. 2-Н;

Санкт-Петербург, Конная ул., д. 12, лит. А, пом. 2-Н, 5-Н;

Санкт-Петербург, ул. Некрасова, д. 8, лит. А, пом. 12-Н

не являются защитными сооружениями гражданской обороны.

Заместитель начальника Главного управления  
(по гражданской обороне и защите населения)

Красавцев Роман Александрович  
(812) 247-09-95

Е.В. Цыганов

СПб ГКУ «Имущество СПб»  
№ 04-21-19462/22-0-0  
от 21.04.2022





ПАО "Ленэнерго"  
№ 184956  
Ушева



**ПУБЛИЧНОЕ АКЦИОНЕРНОЕ ОБЩЕСТВО  
ЭНЕРГЕТИКИ И ЭЛЕКТРИФИКАЦИИ «ЛЕНЭНЕРГО»**

площадь Конституции, д. 1, Санкт-Петербург, 196247

тел.: 8 (800) 700-14-71, факс: 8 (812) 494-32-54, e-mail: office@lenenergo.ru, горячая линия: 8 (812) 494-31-71

**А К Т**

**об осуществлении технологического присоединения**

№ 15-45676

от "23" 06 20 16г.

Публичное акционерное общество энергетики и электрификации «Ленэнерго»,

(полное наименование сетевой организации)

именуемое в дальнейшем сетевой организацией, в лице

Исполняющего обязанности заместителя директора по реализации и развитию услуг филиала  
Публичного акционерного общества энергетики и электрификации «Ленэнерго» «Кабельная сеть»

Калинина Вячеслава Андреевича,

(должность, Ф.И.О. лица – представителя сетевой организации)

действующего на основании

Доверенности № 109-16 от 09.03.2016г.,

(устава, доверенности, иных документов)

с одной стороны, и

Комитет имущественных отношений Санкт-Петербурга

(полное наименование заявителя – юридического лица, Ф.И.О. заявителя – физического лица)

именуемая в дальнейшем заявителем с другой стороны, вместе именуемые сторонами, оформили и подписали настоящий акт о нижеследующем.

Характеристики выполненного присоединения:

максимальная мощность: **3 (три) кВт**, с учетом опосредованно присоединенных энергопринимающих устройств субабонентов;

Энергопринимающие устройства заявителя: **ВРУ объекта в совокупности с питающей, распределительной и групповой сетями.**

№ объекта	Наименование объекта	Адрес объекта
1	Нежилое помещение	Санкт-Петербург, Некрасова ул., д. 8, лит. А, пом. 12Н, площадь 122,1 кв.м





№ 184956  
Ушева

Перечень точек присоединения:

№ объекта	Точка присоединения	Источник питания (наименование питающих линий)	Описание точки присоединения	Уровень напряжения (кВ)	Максимальная мощность (кВт)	Категория надежности электроснабжения	Предельное значение коэффициента реактивной мощности (tg φ)	Устройство защиты, релейной защиты, противоаварийной и защитной автоматики
1	РУ-0,38 кВ к/р № 4528 (через распределительную сеть дома).	ПС-36 (РТП 500, КТПн 990, ф.36-06)	Контактные соединения коммутационных аппаратов 0,38 кВ кабельного разделителя № 4528 и кабельных наконечников кабельной линии 0,38 кВ, отходящей в сторону ГРЩ дома № 8, лит. А по ул. Некрасова (через распределительную сеть дома).	0,38/ 0,22	3	3	0,35	-

Приборы учета (измерительные комплексы):

№ объекта	Точка присоединения	Приборы учета			Измерительные трансформаторы тока				Измерительные трансформаторы напряжения			
		Место установки	Тип	Класс точности	Место установки	Тип	Коэффициент трансформации	Класс точности	Место установки	Тип	Коэффициент трансформации	Класс точности
1	Учет электроэнергии организован в соответствии с требованиями раздела X Основных положений функционирования розничных рынков, утвержденных Постановлением Правительства РФ № 442 от 04.05.2012 г.											

Прочие сведения:

Технические условия ранее присоединенных энергопринимающих устройств к электрическим сетям согласно фактической схеме электроснабжения № 15-45676-КС-СТП от 15.04.2016г.

Стороны подтверждают, что технологическое присоединение энергопринимающих устройств (энергетических установок) к электрической сети сетевой организации выполнено в соответствии с правилами и нормами. Заявитель претензий по оказанию услуг к сетевой организации не имеет.

Подписи сторон:

**Сетевая организация:**  
ПАО «Ленэнерго»

**Заявитель:**

Комитет имущественных отношений Санкт-Петербурга  
НАЧАЛЬНИК УПРАВЛЕНИЯ АНАЛИЗА  
ДЕЛОК С ОБЪЕКТАМИ НЕДВИЖИМОСТИ

Исполняющий обязанности заместителя директора Председатель  
по реализации и развитию услуг филиала  
Публичного акционерного общества энергетики и  
электрификации «Ленэнерго» «Кабельная сеть»

/Калинин В.А./



/Лудинова Ю.В./



АН ЛУНЯК  
ОТ 21.04.2016 № 38831-42

Шестакова С.Е.  
Тел.494-36-27  
№ 15-45676-ЦР

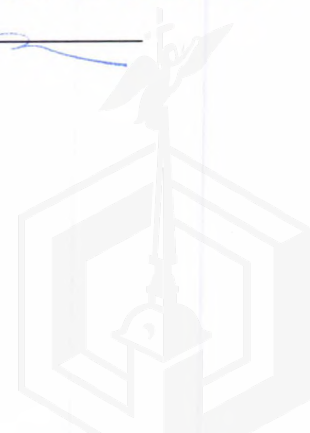



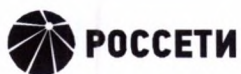

**ПУБЛИЧНОЕ АКЦИОНЕРНОЕ ОБЩЕСТВО  
ЭНЕРГЕТИКИ И ЭЛЕКТРИФИКАЦИИ «ЛЕНЭНЕРГО»**

площадь Конституции, д. 1, Санкт-Петербург, 196247

тел.: 8 (800) 700-14-71, факс: 8 (812) 494-32-54, e-mail: office@lenenergo.ru, горячая линия: 8 (812) 494-31-71

**ТЕХНИЧЕСКИЕ УСЛОВИЯ**

**ранее присоединенных энергопринимающих устройств к электрическим  
сетям согласно фактической схеме электроснабжения**

заявка № 15- 45676-КС-СТП

от 15.04.2016г.

Заявитель: Комитет имущественных отношений Санкт-Петербурга

1. Наименование энергопринимающих устройств заявителя: ВРУ нежилого помещения в совокупности с питающей, распределительной и групповой сетями.
  2. Наименование и местонахождение объекта энергопринимающих устройств заявителя: нежилое помещение; г. Санкт-Петербург, Некрасова ул., д.8, лит. А, пом. 12Н, площадь 122,1 кв.м.
  3. Максимальная мощность, присоединенных энергопринимающих устройств заявителя составляет: 3 кВт.
  4. Категория надежности: третья.
- Электроприемники третьей категории: 3 кВт
5. Класс напряжения электрических сетей, к которым осуществлено технологическое присоединение: 0,38/0,22 кВ
  6. Точка присоединения и максимальная мощность энергопринимающих устройств по каждой точке присоединения к электрической сети: Контактные соединения коммутационных аппаратов РУ 0,38 кВ кабельного разделителя №4528 и кабельных наконечников кабельной линии 0,38 кВ, отходящей в сторону ГРЩ дома № 8 лит. А по ул. Некрасова. (через распределительную сеть дома).
  7. Источник питания: ПС 36 ф. 36-06 (РТП 500, КТПн 990)
  8. Требования к устройствам релейной защиты, регулированию реактивной мощности, противоаварийной и режимной автоматике, телемеханике, связи, изоляции и защите от перенапряжения, устройствам, обеспечивающим контроль величины максимальной мощности: **в соответствии с ПУЭ и другими нормативными документами.**
  9. Требования к измерительному комплексу электрической энергии:

9.1. Требования к счетчикам электроэнергии:

Счетчики электроэнергии должны соответствовать требованиям законодательства Российской Федерации об обеспечении единства измерений, соответствовать требованиям ГОСТ 52322-2005, ГОСТ 52323-2005 «Статические счетчики ватт-часов активной энергии переменного тока» и иметь:

- Класс точности 1,0 и выше.  
(Постановление Правительства Российской Федерации № 442 от 4.05.2012 г.);
- Пломбы государственной поверки на вновь устанавливаемых трехфазных счетчиках с давностью не более 12 месяцев для однофазных не более 24 месяцев (ПУЭ 6 издание Глава 1.5.);
- Свидетельство об утверждении типа средств измерений, паспорт на прибор учета, действующее свидетельство о поверке.

9.2. Требования к измерительным трансформаторам тока



Трансформаторы тока при новом строительстве и реконструкции энергообъектов устанавливаются в каждую фазу. Трансформаторы должны соответствовать ГОСТ 7746-2001 и иметь:

- Свидетельство об утверждении типа средств измерений, действующие свидетельства о поверке.
- Класс точности измерительных обмоток 0,5S и выше.

Защиту от несанкционированного доступа выводов измерительных обмоток.

#### 9.3. Требования к месту установки:

Приборы учета подлежат установке на границах балансовой принадлежности объектов электроэнергетики (энергопринимающих устройств) смежных субъектов розничного рынка (Постановление Правительства Российской Федерации № 442 от 4.05.2012 г.).

При невозможности установки на границах балансовой принадлежности приборы учета электроэнергии должны обеспечивать передачу информации в центр сбора и обработки данных ПАО «Ленэнерго» (ПК «Пирамида 2000»).

#### 9.4. Требования к монтажу:

В соответствии с ПУЭ 6 и 7 издания, в том числе Глава 1.5., Глава 1.7., Раздел 3, Глава 7.1. Все вводные автоматы, рубильники, предохранители, клеммные и переходные колодки находящиеся до счетчиков, должны иметь техническую возможность для опломбирования. Все шины и механические соединения, находящиеся до измерительных трансформаторов тока, должны быть закрыты изоляционными панелями с возможностью их опломбирования.

#### 9.5. Требования к сдаче приборов учета в эксплуатацию:

Разработать и согласовать проектную документацию на организацию учета электроэнергии в части метрологических характеристик прибора учета, в том числе его класса точности, типа, срока очередной поверки, места установки существующих приборов учета, предлагаемые места установки прибора учета, схемы подключения прибора учета и иных компонентов измерительных комплексов и систем учета электрической энергии при мощности объекта свыше 40 кВт или однолинейную схему электроснабжения – при мощности объекта до 40 кВт со Службой реализации услуг и учета электроэнергии филиала ПАО «Ленэнерго» «Кабельная сеть».

После выполнения работ направить в филиал ПАО «Ленэнерго» «Кабельная сеть» заявку на оформление Актов допуска прибора учета в эксплуатацию (Постановление Правительства Российской Федерации № 442 от 4.05.2012 г.).

При наличии в электроустановке нескольких узлов учета, данные которых подлежат передаче в ЦСОД ПАО «Ленэнерго», оборудование по учету электроэнергии, передаче данных и организация канала должны быть определены проектом.

Технологическое присоединение энергопринимающих устройств (энергетических установок) к электрической сети Сетевой организации должно быть выполнено в соответствии с действующими правилами и нормами.

Настоящие технические условия составлены в двух экземплярах и приобретают законную силу с момента их подписания и регистрации в ПАО «Ленэнерго».

**После оформления Акта допуска прибора учета в эксплуатацию обратиться в ПАО «Ленэнерго» для получения Акта об осуществлении технологического присоединения.**

От ПАО «Ленэнерго»:

  
\_\_\_\_\_  
М.П.

От Заявителя:

  
\_\_\_\_\_  
М.П.



Филиал Федерального государственного бюджетного учреждения "Федеральная кадастровая палата Федеральной службы государственной регистрации, кадастра и картографии" по Санкт-Петербургу  
полное наименование органа регистрации прав

Выписка из Единого государственного реестра недвижимости об основных характеристиках и зарегистрированных правах на объект недвижимости

Сведения об основных характеристиках объекта недвижимости

На основании запроса от 27.09.2022, поступившего на рассмотрение 27.09.2022, сообщаем, что согласно записям Единого государственного реестра недвижимости:

Раздел 1 Лист 1

Помещение			
вид объекта недвижимости			
Лист № 1 раздела 1	Всего листов раздела 1: 1	Всего разделов: 3	Всего листов выписки: 3
27.09.2022г. № КУВИ-001/2022-169066086			
Кадастровый номер:	78:31:0001280:2268		

Номер кадастрового квартала:	78:31:0001280
Дата присвоения кадастрового номера:	09.01.2013
Ранее присвоенный государственный учетный номер:	Кадастровый номер 78:1280:7:12:7
Местоположение:	Санкт-Петербург, ул. Некрасова, д. 8, литера. А, пом. 12-Н
Площадь, м2:	122.1
Назначение:	Нежилое помещение
Наименование:	Нежилое помещение
Номер, тип этажа, на котором расположено помещение, машино-место	Подвал № подвал
Вид жилого помещения:	данные отсутствуют
Кадастровая стоимость, руб:	12199201.34
Кадастровые номера иных объектов недвижимости, в пределах которых расположен объект недвижимости:	78:31:0001280:2015
Виды разрешенного использования:	данные отсутствуют
Сведения об отнесении жилого помещения к определенному виду жилых помещений специализированного жилищного фонда, к жилым помещениям наемного дома социального использования или наемного дома коммерческого использования:	данные отсутствуют
Статус записи об объекте недвижимости:	Сведения об объекте недвижимости имеют статус "актуальные, ранее учтенные"
Особые отметки:	данные отсутствуют
Получатель выписки:	Митина Наталья Сергеевна, действующий(ая) на основании документа "" КОМИТЕТ ИМУЩЕСТВЕННЫХ ОТНОШЕНИЙ САНКТ-ПЕТЕРБУРГА

полное наименование должности	подпись	инициалы, фамилия
-------------------------------	---------	-------------------

М.П.



Выписка из Единого государственного реестра недвижимости об основных характеристиках и зарегистрированных правах на объект недвижимости  
Сведения о зарегистрированных правах

Помещение			
вид объекта недвижимости			
Лист № 1 раздела 2	Всего листов раздела 2: 1	Всего разделов: 3	Всего листов выписки: 3
27.09.2022г. № КУВИ-001/2022-169066086			
Кадастровый номер:		78:31:0001280:2268	

1	Правообладатель (правообладатели):	1.1	Санкт-Петербург
2	Вид, номер, дата и время государственной регистрации права:	2.1	Собственность 78-78-42/087/2012-029 20.09.2012 00:00:00
4	Сведения об осуществлении государственной регистрации сделки, права, ограничения права без необходимого в силу закона согласия третьего лица, органа:	4.1	данные отсутствуют
5	Ограничение прав и обременение объекта недвижимости:	не зарегистрировано	
6	Заявленные в судебном порядке права требования:	данные отсутствуют	
7	Сведения о возражении в отношении зарегистрированного права:	данные отсутствуют	
8	Сведения о наличии решения об изъятии объекта недвижимости для государственных и муниципальных нужд:	данные отсутствуют	
9	Сведения о невозможности государственной регистрации без личного участия правообладателя или его законного представителя:	данные отсутствуют	
10	Правопритязания и сведения о наличии поступивших, но не рассмотренных заявлений о проведении государственной регистрации права (перехода, прекращения права), ограничения права или обременения объекта недвижимости, сделки в отношении объекта недвижимости:	отсутствуют	

полное наименование должности	подпись	инициалы, фамилия

М.П.

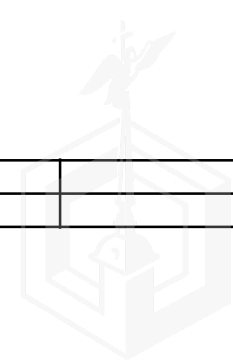



Выписка из Единого государственного реестра недвижимости об основных характеристиках и зарегистрированных правах на объект недвижимости  
 План расположения помещения, машино-места на этаже (плане этажа)

Помещение			
вид объекта недвижимости			

Лист № 1 раздела 5	Всего листов раздела 5: 1	Всего разделов: 3	Всего листов выписки: 3
--------------------	---------------------------	-------------------	-------------------------

27.09.2022г. № КУВИ-001/2022-169066086	
Кадастровый номер: 78:31:0001280:2268	Номер этажа (этажей): подвал

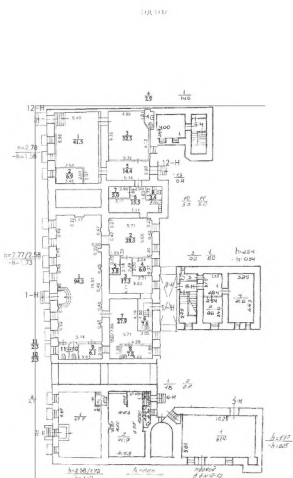

Масштаб 1

полное наименование должности	подпись	инициалы, фамилия
-------------------------------	---------	-------------------

М.П.

