

ПРАВИТЕЛЬСТВО САНКТ- ПЕТЕРБУРГА
КОМИТЕТ ИМУЩЕСТВЕННЫХ ОТНОШЕНИЙ САНКТ-ПЕТЕРБУРГА

РЕШЕНИЕ

о проведении аукциона на право заключения договора аренды объекта нежилого фонда,
находящегося в государственной собственности Санкт-Петербурга

от 19.08.2022

№ 05-25-29897/22-00

В соответствии с распоряжением Комитета имущественных отношений Санкт-Петербурга от 31.07.2019 № 127-р «О проведении аукционов на право заключения договоров аренды объектов нежилого фонда, находящихся в государственной собственности Санкт-Петербурга»:

1. Провести торги в форме аукциона на право заключения договора аренды объекта нежилого фонда (далее – Аукцион), находящегося в государственной собственности Санкт-Петербурга (далее – Объект), расположенного по адресу: Санкт-Петербург, Среднеохтинский пр., д. 48, литера А, пом. 9-Н.

Район Санкт-Петербурга: Красногвардейский

Кадастровый номер: 78:11:0006058:1468

Этаж: подвал, 1

Общая площадь помещения: 211,6 кв.м

Входы: 1 отдельный с улицы, 1 общий со двора

Элементы благоустройства: электроснабжение, водоснабжение, канализация, отопление

Целевое назначение: нежилое

2. АО «Фонд имущества Санкт-Петербурга» обеспечить организацию Аукциона.

3. Проведение Аукциона осуществляется в электронной форме.

4. Установить, что:

4.1. Договор аренды Объекта заключается на 10 лет.

4.2. Начальная цена составляет 1 273 150,88 (один миллион двести семьдесят три тысячи сто пятьдесят рублей 88 копеек).

5. Ограничения, обременения в отношении Объекта, определяемые в соответствии с заключениями уполномоченных исполнительных органов государственной власти и сведениями из Единого государственного реестра недвижимости: Объект расположен в границах зон охраны и (или) защитных зон объектов культурного наследия на территории Санкт-Петербурга: Единая зона регулирования застройки и хозяйственной деятельности 2 (участок ОЗРЗ-2(11)). В ч.п. 15 Объекта оборудованы технические коммуникации, в ч.п. 12,15,16,17 Объекта транзитом проходят трубы.

6. Информация о наличии (отсутствии) перепланировок Объекта, не согласованных в установленном порядке: самовольная перепланировка/переустройство – в. ч.п. 9, 10, 16, 17, 18 Объекта демонтировано сантехническое оборудование.

7. Информация о наличии (отсутствии) технологического присоединения энергопринимающих устройств, необходимых для электроснабжения Объекта к электрическим сетям: 9 кВт.

8. Участниками Аукциона могут являться только физические лица, не являющиеся индивидуальными предпринимателями и применяющие специальный налоговый режим «Налог на профессиональный доход», субъекты малого и среднего предпринимательства, имеющие право на поддержку органами государственной власти и органами местного самоуправления в соответствии с частями 3 и 5 статьи 14 Федерального закона от 24.07.2007 №209-ФЗ «О развитии малого и среднего предпринимательства в Российской Федерации», или организации, образующие инфраструктуру поддержки субъектов малого и среднего предпринимательства.

Заместитель
председателя Комитета

К.В. Фёдоров

ДОКУМЕНТ ПОДПИСАН
ЭЛЕКТРОННОЙ ПОДПИСЬЮ

Сертификат 0DB9E11A6845DF6E946CDEAD5EAE410D
Владелец Федоров Кирилл Валентинович
Действителен с 12.04.2022 по 06.07.2023

арендной платы за нежилое помещение

к договору аренды нежилого фонда

№73/ПЗ-077268 от 22.12.2021 г. по адресу:

195027, г.Санкт-Петербург, Среднеохтинский проспект, д. 48, литера А, помещение N 9-Н (ч.п. 1,2,3,4,5,6,7,8,9,10,11,12,13,14,16,17,18,19,20,23)

1. СПРАВОЧНЫЕ ДАННЫЕ

1.1. Наименование предприятия, арендующего данное помещение

Субъект для Публикации ИФ

1.2. Существующие ограничения на использование объекта

Офисное: нет Торговое: нет Промышленное: нет

1.3. Арендваемая площадь (м.кв.): 191.20

1.4. Занимаемые этажи: Подвал с заглублением до 1,5 м.

Тех.этаж: нет;

1.5. Состояние помещения: удовлетворительное

1.6. Вход в помещение: отдельный с улицы

1.7. Тип здания: капитальное

1.8. Благоустройства: Водоснабжение: есть; Электроснабжение: есть;

Отопление: есть; Канализация: есть;

1.9. Коэффициент социальной значимости арендатора: 1.00

1.10. Расположение:

Зона: 2

Координата X: 119 185

Координата Y: 96 751

2. РАСЧЕТ АРЕНДНОЙ ПЛАТЫ

2.1. Расчетные коэффициенты

Базовая ставка	9 527.000
Арендный	0.700
Местоположения	0.716
Площади	0.956
Занимаемых этажей	0.840
Состояния помещения	0.920
Входа в помещение	1.000
Типа здания	1.000
Элементов благоустройства	
- водоснабжения	1.000
- канализации	1.000
- отопления	1.000
- электричества	1.000
Ставка арендной платы в РУБ. за м.кв. в год (без льгот):	3 527.705
Ставка арендной платы в РУБ. за м.кв. в год:	3 527.705

Индекс изменения размеров ставки арендной платы: 1.674823914

Наилучшее использование: Торговля

Арендная плата при наилучшем использовании:

Без льгот:

В год: 1 129 663.96 руб. в квартал: 282 415.99 руб. в месяц: 94 138.66 руб.

Средняя стоимость 1 кв.м. в год: 5 908.28 руб.



арендной платы за нежилое помещение
к договору аренды нежилого фонда
№73/ПЗ-077268 от 22.12.2021 г. по адресу:
195027, г.Санкт-Петербург, Среднеохтинский проспект, д. 48, литера А, помещение N 9-Н (ч.п. 21,22)

1. СПРАВОЧНЫЕ ДАННЫЕ

- 1.1. Наименование предприятия, арендующего данное помещение
Субъект для Публикации ИФ
- 1.2. Существующие ограничения на использование объекта
Офисное: нет Торговое: нет Промышленное: нет
- 1.3. Арендваемая площадь (м.кв.): 20.40
- 1.4. Занимаемые этажи: 1 этаж; Тех.этаж: нет;
- 1.5. Состояние помещения: удовлетворительное
- 1.6. Вход в помещение: отдельный с улицы
- 1.7. Тип здания: капитальное
- 1.8. Благоустройства: Водоснабжение: есть; Электроснабжение: есть;
Отопление: есть; Канализация: есть;
- 1.9. Коэффициент социальной значимости арендатора: 1.00
- 1.10. Расположение:
Зона: 2
Координата X: 119 185 Координата Y: 96 751

2. РАСЧЕТ АРЕНДНОЙ ПЛАТЫ

2.1. Расчетные коэффициенты

Базовая ставка	9 527,000
Арендный	0,700
Местоположения	0,716
Площади	0,956
Занимаемых этажей	1,000
Состояния помещения	0,920
Входа в помещение	1,000
Типа здания	1,000
Элементов благоустройства	
- водоснабжения	1,000
- канализации	1,000
- отопления	1,000
- электричества	1,000
Ставка арендной платы в РУБ. за м.кв. в год (без льгот):	4 199,649
Ставка арендной платы в РУБ. за м.кв. в год:	4 199,649

Индекс изменения размеров ставки арендной платы 1.674823914
Наилучшее использование: Торговля
Арендная плата при наилучшем использовании:
Без льгот:
В год: 143 486.92 руб. в квартал: 35 871.73 руб. в месяц: 11 957.24 руб.
Средняя стоимость 1 кв.м. в год: 7 033.67 руб.



Общая арендуемая площадь по договору: 211,00 (помещении: 2)

Количество объектов в расчете: 2

Арендная плата при наилучшем использовании:

Без льгот:

В год: 1 273 150,88 руб. в квартал: 318 287,72 руб. в месяц: 106 095,91 руб.

С учетом коэффициента социальной значимости:

В год: 1 273 150,88 руб. в квартал: 318 287,72 руб. в месяц: 106 095,90 руб.

Средняя стоимость 1 кв.м. в год: 6 016,78 руб.

Дата расчета: 10.01.2022 Исполнитель:

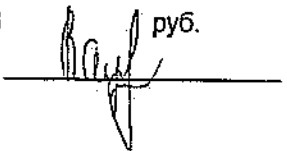

Ваулина А.А.



СПРАВКА ДЛЯ РАСЧЕТА АРЕНДНОЙ ПЛАТЫ



1. Сведения об объекте.

Адрес объекта:

Район	Красногвардейский	Улица	Среднеохтинский проспект	
Номер дома	48	Корпус	Литера	А

Описательный адрес (угловых и сквозных строений):
б/н

Среднеохтинский проспект, дом 48; Синявинская улица, дом

Тип здания:

<input checked="" type="checkbox"/>	Капитальное
<input type="checkbox"/>	Капитальное деревянное

Тип объекта аренды:

<input type="checkbox"/>	здание	<input type="checkbox"/>	часть здания
<input type="checkbox"/>	сооружение	<input type="checkbox"/>	часть сооружения
<input checked="" type="checkbox"/>	помещение(я)	<input type="checkbox"/>	часть(и) помещения(й)

Номер объекта учета *:

Номер помещения(й) (части(ей)), сдаваемого(ых) в аренду **:

9-Н	9-Н
-----	-----

Занимаемые этажи:

<input type="checkbox"/>	1-й этаж
<input type="checkbox"/>	2-й этаж (с лифтом)
<input type="checkbox"/>	2-й этаж (без лифта)
<input type="checkbox"/>	Выше 2-го (с лифтом)
<input type="checkbox"/>	Выше 2-го (без лифта)
<input checked="" type="checkbox"/>	Подвал (с заглублением до 1.5 м включительно)
<input type="checkbox"/>	Подвал (с заглублением более 1.5 м)
<input type="checkbox"/>	Цоколь (с заглублением до 0.5 м включительно)
<input type="checkbox"/>	Цоколь (с заглублением более 0.5 м)

Элементы благоустройства здания:

<input checked="" type="checkbox"/>	Электроснабжение
<input checked="" type="checkbox"/>	Водоснабжение
<input checked="" type="checkbox"/>	Отопление
<input checked="" type="checkbox"/>	Канализация

Элементы благоустройства объекта учета *:

<input checked="" type="checkbox"/>	Электроснабжение
<input checked="" type="checkbox"/>	Водоснабжение
<input checked="" type="checkbox"/>	Отопление
<input checked="" type="checkbox"/>	Канализация

Элементы благоустройства объекта аренды **::

<input checked="" type="checkbox"/>	Электроснабжение	<input checked="" type="checkbox"/>	Водоснабжение
<input checked="" type="checkbox"/>	Отопление	<input checked="" type="checkbox"/>	Канализация

Технический этаж

Входы в помещение:	Количество:	Номера по ситуационному плану:
С улицы отдельных:	1	1
С улицы общих:		
Со двора отдельных:		
Со двора общих:	1	2
Через проходную:		

Общая площадь здания (кв. м):
(заполняется при учете ПОН)

Общая площадь объекта учета (кв. м):

Общая площадь помещения(й) (части(ей)), сдаваемого в аренду на занимаемом этаже (кв.м):

Коэффициент потребительских качеств ***:

Общая площадь помещения(й) (части(ей)), сдаваемого(ых) в аренду на занимаемом этаже, с учетом коэффициента потребительских качеств ***(кв. м):

Общая площадь объекта аренды (кв.м):

211.6	
191.2	9-Н (ч.л.1 — 20, 23)
211.6	

Примечание:

Общая площадь объекта учета по сведениям Единого государственного реестра недвижимости: 211.6 кв.м

В 2012 году в филиал ФГБУ «ФКП Росреестра» по Санкт-Петербургу сведения о помещении были переданы для включения в Государственный кадастр недвижимости (с 01.01.2017 - Единый государственный реестр недвижимости) – верно/не верно (не нужно зачеркнуть)

Сведения о перепланировке и т.д.

Характеристики объекта указаны согласно Выписке из ЕГРН от 02.06.2020, № 78/001/004/2020-71988

* не заполняется при учете первичного объекта недвижимости

** не заполняется, если объектом аренды является здание, сооружение

*** не заполняется, если объект аренды соответствует объекту учета

СПРАВКА ДЛЯ РАСЧЕТА АРЕНДНОЙ ПЛАТЫ



1. Сведения об объекте.

Адрес объекта:

Район	Красногвардейский	Улица	Среднеохтинский проспект	
Номер дома	48	Корпус	Литера	A

Описательный адрес (угловых и сквозных строений):

Среднеохтинский проспект, дом 48; Синявинская улица, дом

б/н

Тип здания:

- Капитальное
 Капитальное деревянное

Тип объекта аренды:

- | | |
|--|--|
| <input type="checkbox"/> здание | <input type="checkbox"/> часть здания |
| <input type="checkbox"/> сооружение | <input type="checkbox"/> часть сооружения |
| <input checked="" type="checkbox"/> помещение(я) | <input type="checkbox"/> часть(и) помещения(й) |

Номер объекта учета *:

Номер помещения(й) (части(ей)), сдаваемого(ых) в аренду **::

9-Н	9-Н
-----	-----

Занимаемые этажи:

- 1-й этаж
 2-й этаж (с лифтом)
 2-й этаж (без лифта)
 Выше 2-го (с лифтом)
 Выше 2-го (без лифта)
 Подвал (с заглублением до 1.5 м включительно)
 Подвал (с заглублением более 1.5 м)
 Цоколь (с заглублением до 0.5 м включительно)
 Цоколь (с заглублением более 0.5 м)

Элементы благоустройства здания:

- Электроснабжение
 Водоснабжение
 Отопление
 Канализация

Элементы благоустройства объекта учета *:

- Электроснабжение
 Водоснабжение
 Отопление
 Канализация

Элементы благоустройства объекта аренды **::

- | | |
|--|---|
| <input checked="" type="checkbox"/> Электроснабжение | <input checked="" type="checkbox"/> Водоснабжение |
| <input checked="" type="checkbox"/> Отопление | <input checked="" type="checkbox"/> Канализация |

Технический этаж

Входы в помещение:	Количество:	Номера по ситуационному плану:
С улицы отдельных:	1	1
С улицы общих:		
Со двора отдельных:		
Со двора общих:	1	2
Через проходную:		

Общая площадь здания (кв. м):
(заполняется при учете ПОН)

Общая площадь объекта учета (кв. м):

Общая площадь помещения(й) (части(ей)), сдаваемого в аренду на занимаемом этаже (кв.м):

Коэффициент потребительских качеств ***:

Общая площадь помещения(й) (части(ей)), сдаваемого(ых) в аренду на занимаемом этаже,

с учетом коэффициента потребительских качеств ***(кв. м):

Общая площадь объекта аренды (кв.м):

211.6	
20.4	9-Н (ч.л.21 — 22)
211.6	

Примечание:

Общая площадь объекта учета по сведениям Единого государственного реестра недвижимости: 211.6 кв.м

В 2012 году в филиал ФГБУ «ФКП Росреестра» по Санкт-Петербургу сведения о помещении были переданы для включения в Государственный кадастр недвижимости (с 01.01.2017 - Единый государственный реестр недвижимости) – верно/не-верно (не нужно зачеркнуть)

Сведения о перепланировке и т.д.

Характеристики объекта указаны согласно Выписке из ЕГРН от 02.06.2020, № 78/001/004/2020-71988

* не заполняется при учете первичного объекта недвижимости

** не заполняется, если объектом аренды является здание, сооружение

*** не заполняется, если объект аренды соответствует объекту учета

2. Схема расположения входов.

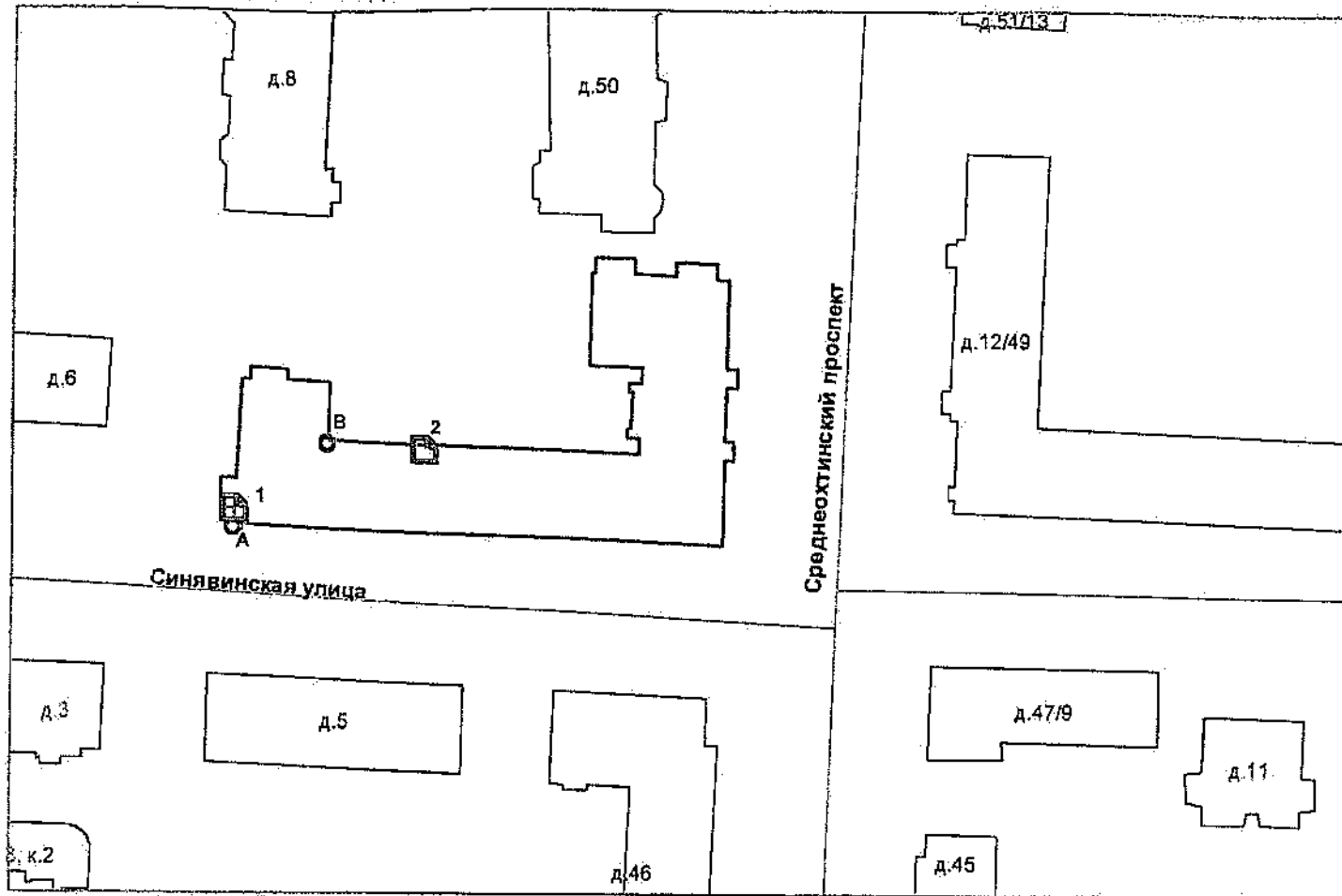

— - границы строения

Дополнительные сведения о строении:

3. Ведомость координат центров входов.

№ п/п	Характерная точка	№ вх.	Координаты центра входа		Примечание
			X, м	Y, м	
1	А	1	119185.08	96751.06	
2	В	2	119214.53	96760.11	

Исполнитель: Кобатова О.М.

Начальник ПИБ Северное департамента кадастровой деятельности:

Дата: 21 сентября 2021 года

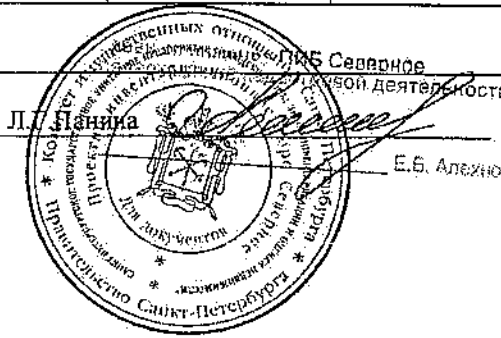

Л. Панина

Е.Б. Алезно

Район: Красногвардейский

Красногвардейский



Пронумеровано
скреплено печатью

3 листов

№ 09 2021

Главный жилищный отдел
департаментов земельных ресурсов и
департаментов кадастровой деятельности

Л.Г. Папила

Е.Б. Авахю



СЛУЖБЫ ГОСУДАРСТВЕННОЙ РЕГИСТРАЦИИ, КАДАСТРА И КАРТОГРАФИИ" ПО САНКТ-ПЕТЕРБУРГУ

(полное наименование органа регистрации прав)

Раздел

Выписка из Единого государственного реестра недвижимости об основных характеристиках и зарегистрированных правах на объект недвижимости
Сведения об основных характеристиках объекта недвижимости

Основания запроса от 01.06.2020 г., поступившего на рассмотрение 01.06.2020 г., сообщаем, что согласно записям Единого государственного реестра недвижимости:

номер выписки	
<small>(вид объекта недвижимости)</small>	
лист № <u> </u> Раздела <u> I </u>	Всего листов раздела <u> I </u> : <u> </u>
2.06.2020 № 78/001/004/2020-71988	Всего разделов: <u> </u>
Кадастровый номер:	78:11:0006058:1468
номер кадастрового квартала:	78:11:0006058
дата присвоения кадастрового номера:	14.09.2012
число присвоенный государственный учетный номер:	Кадастровый номер: 78:11:6058:0:12:2
адрес:	Санкт-Петербург, пр-кт Среднеохтинский, д 48, литера А, пом 9-Н
площадь, м ² :	211,6
наименование:	Нежилое помещение
значение:	Нежилое помещение
номер этажа, на котором расположено помещение, машино-место:	Подвал № подвал, Этаж № 1
адрес жилого помещения:	данные отсутствуют
кадастровая стоимость (руб.):	13045484
кадастровые номера иных объектов недвижимости, в пределах которых расположен объект недвижимости:	78:11:0006058:1009
виды разрешенного использования:	данные отсутствуют
сведения об отнесении жилого помещения к определенному виду жилых помещений для общего пользования, жилищного фонда, к жилым помещениям наемного дома коммунального использования или наемного дома коммерческого использования:	данные отсутствуют
статус записи об объекте недвижимости):	Сведения об объекте недвижимости имеют статус "актуальные, ранее учтенные"
содержит отметки:	данные отсутствуют
получатель выписки:	Прикотенко Людмила, от имени представляемого по доверенности: Комитет имущественных отношений Санкт-Петербурга
ИНЖЕНЕР / КАТЕГОРИИ	Челнокова А.В.
<small>(подпись должностного лица)</small>	<small>(подпись)</small>
<small>(подпись)</small>	<small>(инициалы, фамилия)</small>

М.П.



Выписка из Единого государственного реестра недвижимости об основных характеристиках и зарегистрированных правах на объект недвижимости
Сведения о зарегистрированных правах

омещение

(или объект недвижимости)

лист № Раздела 2 | Всего листов раздела 2: | Всего разделов: | Всего листов выписки:

2.06.2020 № 78/001/004/2020-71988

кадастровый номер: 78:11:0006058:1468

Правообладатель (правообладатели):	1.1. Санкт-Петербург
Вид, номер и дата государственной регистрации права:	2.1. Собственность, № 78-01-281/2003-115.2 от 05.12.2003
Документы-основания:	3.1. сведения не предоставляются
Ограничение прав и обременение объекта недвижимости:	не зарегистрировано
Сведения о наличии решения об изъятии объекта недвижимости для государственных и муниципальных нужд:	данные отсутствуют
Сведения об осуществлении государственной регистрации прав без необходимого в силу закона согласия третьего лица, органа:	данные отсутствуют

ИНЖЕНЕР К АТЕГОРИИ

(полное наименование должности) | (подпись) | Челюкова А.В. | (инициалы, фамилия)

М.П.



Выписка из Единого государственного реестра недвижимости об основных характеристиках и зарегистрированных правах на объект недвижимости
План расположения помещения, машино-места на этаже (планы этажа)

номер			
(вид объекта недвижимости)			
лист №	Раздела 5	Всего листов раздела 5:	Всего разделов:
78/001/004/2020-71988			Всего листов выписки:
дистанционный номер:		78:11:0006058:1468	
мер этажа (этажей): Подвал № подвал			

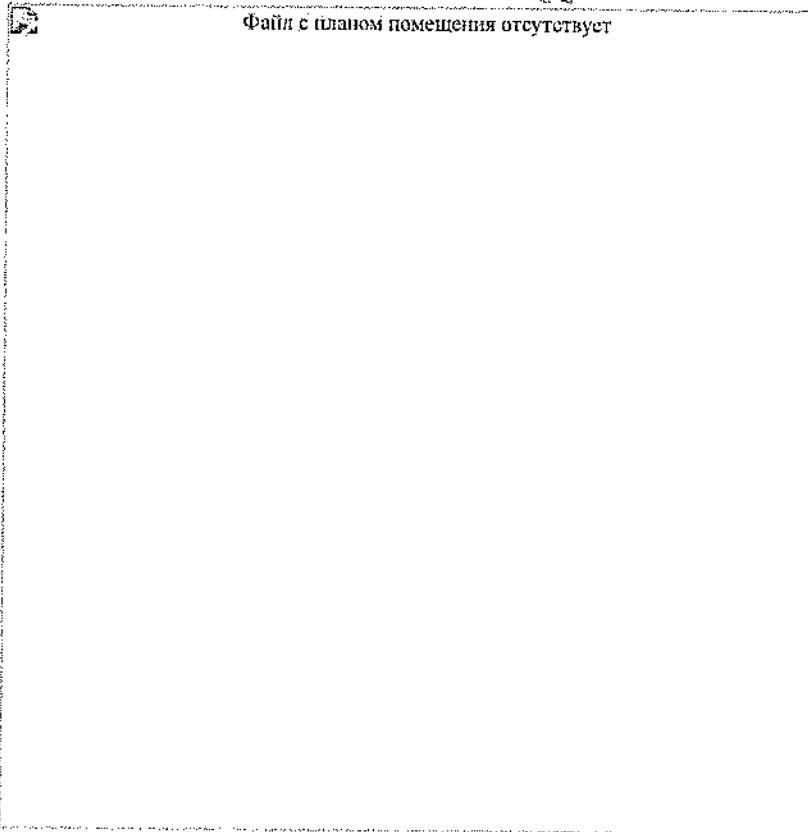
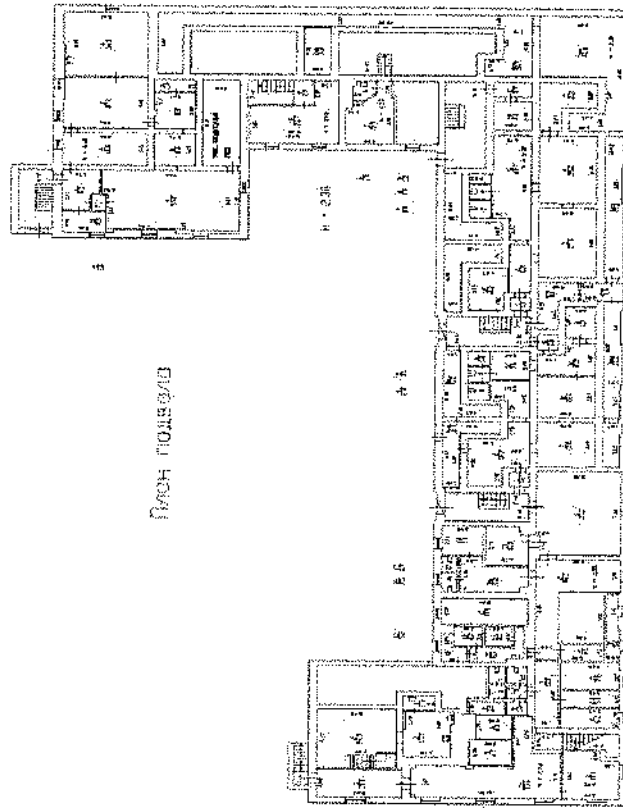

асштаб 1:	данные отсутствуют	
ИНЖЕНЕР I КАТЕГОРИИ	Челюкова А.В.	
(полное наименование должности)	(подпись)	(инициалы, фамилия)

М.П.

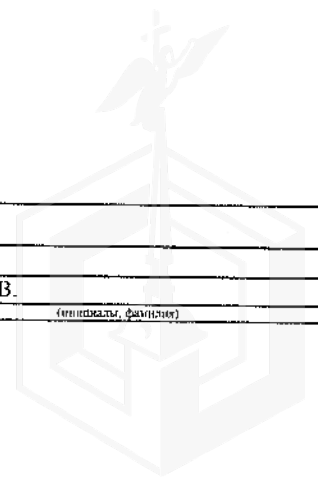

Выписка из Единого государственного реестра недвижимости об основных характеристиках и зарегистрированных правах на объект недвижимости
План расположения помещения, машино-места на этаже (плане этажа)

помещение			
(вид объекта недвижимости)			
лист №	Раздела 5	Всего листов раздела 5:	Всего разделов:
1.06.2020	№ 78/001/004/2020-71988		
дас тровый номер:		78:11:0006058:1468	
мер этажа (этажей): Этаж № 1			

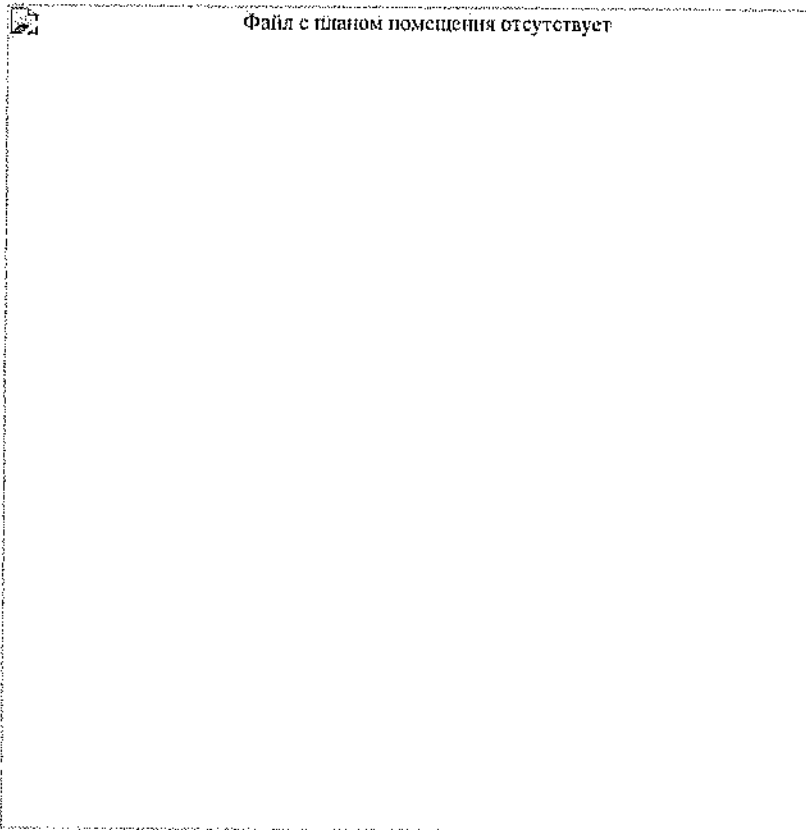
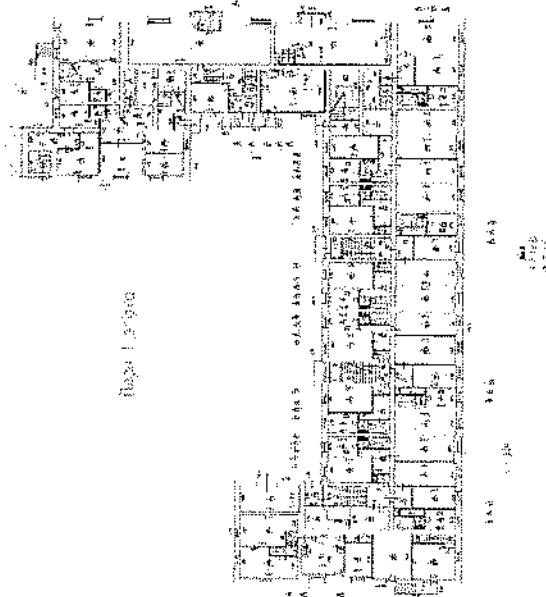

асштаб 1:	данные отсутствуют
ИНЖЕНЕР I КАТЕГОРИИ	Челнокова А.В.
(полное наименование должности)	(подпись)
М.П.	(инициалы, фамилия)

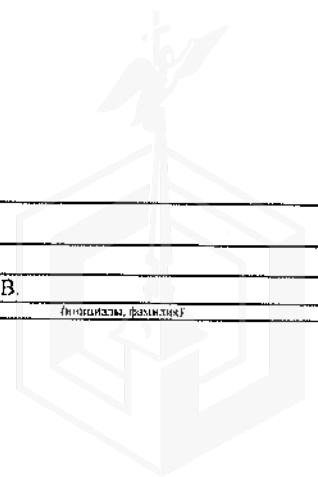



ПАО «Ленэнерго»
 ЛЕНЭНЕРГО 197952
 Чирва

**ПУБЛИЧНОЕ АКЦИОНЕРНОЕ ОБЩЕСТВО
 ЭНЕРГЕТИКИ И ЭЛЕКТРИФИКАЦИИ «ЛЕНЭНЕРГО»**

площадь Конституции, д. 1, Санкт-Петербург, 196247

тел.: 8 (800) 700-14-71, факс: 8 (812) 494-32-54, e-mail: office@lenenergo.ru, горячая линия: 8 (812) 494-31-71

А К Т

об осуществлении технологического присоединения

№ 16-д7097

от « 05 » 10 20 16 г.

Публичное акционерное общество энергетики и электрификации «Ленэнерго»,

(полное наименование сетевой организации)

именуемое в дальнейшем сетевой организацией, в лице

Исполняющего обязанности заместителя директора по реализации и развитию услуг филиала Публичного акционерного общества энергетики и электрификации «Ленэнерго» «Кабельная сеть»

Калинина Вячеслава Андреевича,

(должность, Ф.И.О. лица – представителя сетевой организации)

действующего на основании

Доверенности № 216-16 от 11.05.2016г.,

(устава, доверенности, иных документов)

с одной стороны, и

Комитет имущественных отношений Санкт-Петербурга

(полное наименование заявителя – юридического лица, Ф.И.О. заявителя – физического лица)

именуемый в дальнейшем заявителем с другой стороны, вместе именуемые сторонами, оформили и подписали настоящий акт о нижеследующем.

Характеристики выполненного присоединения:

максимальная мощность: 9 (девять) кВт, с учетом присоединенных энергопринимающих устройств субабонентов. Энергопринимающие устройства заявителя: ВРУ в совокупности с питающей, распределительной и групповой сетями объекта.

№ объекта	Наименование объекта	Адрес объекта
1	Нежилое помещение	г. Санкт-Петербург, Среднеохтинский пр., д. 48, лит. А, пом. 9Н (площадь 211,6 кв. м.)



Перечень точек присоединения:

ПАО «Ленэнерго»
№ 197952

№ объекта	Точка присоединения	Источник питания (наименование питающих линий)	Описание точки присоединения	Уровень напряжения (кВ)	Характеристики			
					Максимальная мощность (кВт)	Категория надежности электроснабжения	Предельное значение коэффициента реактивной мощности (теп)	Устройства защиты, релейной защиты, противоаварийного и режимной автоматики
1	РУ-0,4 кВ ТП 7523 (через распределительную сеть дома)	ПС-16 (ф.16-407, ф.16-410, РП 7555)	Контактные соединения коммутационных аппаратов в РУ-0,4 кВ ТП 7523 и кабельных наконечников кабельной линии 0,4 кВ, отходящей в сторону ГРЩ 0,4 кВ дома № 48, лит. А по Среднеохтинскому пр. (через распределительную сеть дома)	0,4/0,22	9	3	0,35	-

Приборы учета (измерительные комплексы):

№ объекта	Точка присоединения	Приборы учета			Измерительные трансформаторы тока				Измерительные трансформаторы напряжения			
		Место установки	Тип	Класс точности	Место установки	Тип	Коэффициент трансформации	Класс точности	Место установки	Тип	Коэффициент трансформации	Класс точности
1	Учет электроэнергии организован в соответствии с требованиями раздела X Основных положений функционирования розничных рынков, утвержденных Постановлением Правительства РФ № 442 от 04.05.2012 г.											

Прочие сведения:

Технические условия ранее присоединенных энергопринимающих устройств к электрическим сетям согласно фактической схеме электроснабжения № 16-27097-КС-СТП от 02.09.2016г.

Стороны подтверждают, что технологическое присоединение энергопринимающих устройств (энергетических установок) к электрической сети сетевой организации выполнено в соответствии с правилами и нормами. Заявитель претензий по оказанию услуг к сетевой организации не имеет.

Подписи сторон:

Сетевая организация:
ПАО «Ленэнерго»

И.о. заместителя директора по реализации и развитию услуг филиала ПАО «Ленэнерго» «Кабельная сеть»

/В.А. Калинин/

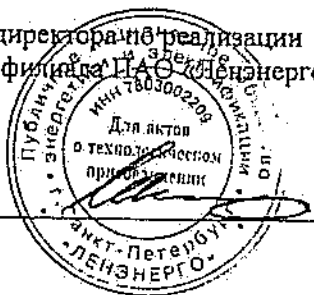

Заявитель:

Комитет имущественных отношений Санкт-Петербурга

Председатель

Заместитель ПРЕДСЕДАТЕЛЯ КОМИТЕТА ИМУЩЕСТВЕННЫХ ОТНОШЕНИЙ СПб

Дов.

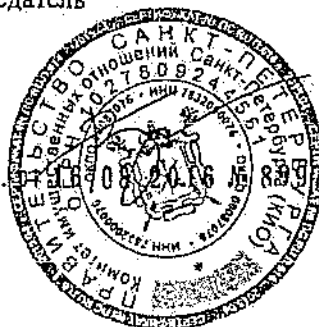

АВ ГЕРМАН
3-42



**ПУБЛИЧНОЕ АКЦИОНЕРНОЕ ОБЩЕСТВО
ЭНЕРГЕТИКИ И ЭЛЕКТРИФИКАЦИИ «ЛЕНЭНЕРГО»**

площадь Конституции, д. 1, Санкт-Петербург, 196247

тел.: 8 (800) 700-14-71, факс: 8 (812) 494-32-54, e-mail: office@lenenergo.ru, горячая линия: 8 (812) 494-31-71

ТЕХНИЧЕСКИЕ УСЛОВИЯ

**ранее присоединенных энергопринимающих устройств к электрическим
сетям согласно фактической схеме электроснабжения**

заявка № 16-27097-КС-СТП

от 02.09.2016г.

Заявитель: Комитет имущественных отношений Санкт-Петербурга

1. Наименование энергопринимающих устройств заявителя: ВРУ в совокупности с питающей, распределительной и групповой сетями объекта.

2. Наименование и местонахождение объекта энергопринимающих устройств заявителя: Нежилое помещение, Санкт-Петербург, Среднеохтинский пр., д. 48, лит. А, пом. 9Н (площадь 211,6 кв. м.)

3. Максимальная мощность, присоединенных энергопринимающих устройств заявителя составляет: 9 кВт.

4. Категория надежности:

Электроприемники третьей категории: 9 кВт.

5. Класс напряжения электрических сетей, к которым осуществлено технологическое присоединение: 0,4 кВ.

6. Точка присоединения и максимальная мощность энергопринимающих устройств по каждой точке присоединения к электрической сети: Контактные соединения коммутационных аппаратов в РУ-0,4 кВ ТП 7523 и кабельных наконечников кабельной линии 0,4 кВ, отходящей в сторону ГРЩ 0,4 кВ дома № 48, лит. А по Среднеохтинскому пр. (через распределительную сеть дома).

7. Источник питания: ПС-16.

8. Требования к устройствам релейной защиты, регулированию реактивной мощности, противоаварийной и режимной автоматике, телемеханике, связи, изоляции и защите от перенапряжения, устройствам, обеспечивающим контроль величины максимальной мощности: в соответствии с ПУЭ и другими нормативными документами.

8.1. Требования к устройствам защиты, релейной защиты, противоаварийной и режимной автоматике (в соответствии с расчетным током, п.3.1.4 и 7.1.24 ПУЭ):

8.1.1. Предусмотреть на вводе в ВРУ объекта установку автоматического выключателя с номинальным током расцепителя равным 50А в случае однофазного ввода, 16А в случае трехфазного ввода.

8.2. Требования к счетчикам электроэнергии:

Счетчики электроэнергии должны соответствовать требованиям законодательства Российской Федерации об обеспечении единства измерений, соответствовать требованиям ГОСТ 52322-2005, ГОСТ 52323-2005 «Статические счетчики ватт-часов активной энергии переменного тока» и иметь:

- Класс точности 1,0 и выше.

(Постановление Правительства Российской Федерации № 442 от 4.05.2012 г.);

- Пломбы государственной поверки на вновь устанавливаемых трехфазных счетчиках с давностью не более 12 месяцев для однофазных не более 24 месяцев (ПУЭ 6 издание Глава 1.5.);
- Свидетельство об утверждении типа средств измерений, паспорт на прибор учета, действующее свидетельство о поверке.

8.3. Требования к измерительным трансформаторам тока

Трансформаторы тока при новом строительстве и реконструкции энергообъектов устанавливаются в каждую фазу. Трансформаторы должны соответствовать ГОСТ 7746-2001 и иметь:

- Свидетельство об утверждении типа средств измерений, действующие свидетельства о поверке.
- Класс точности измерительных обмоток 0,5S и выше.

Защиту от несанкционированного доступа выводов измерительных обмоток.

8.4. Требования к месту установки:

Приборы учета подлежат установке на границах балансовой принадлежности объектов электроэнергетики (энергопринимающих устройств) смежных субъектов розничного рынка (Постановление Правительства Российской Федерации № 442 от 4.05.2012 г.).

При невозможности установки на границах балансовой принадлежности приборы учета электроэнергии должны обеспечивать передачу информации в центр сбора и обработки данных ПАО «Ленэнерго» (ПК «Пирамида 2000»).

8.5. Требования к монтажу:

В соответствии с ПУЭ 6 и 7 издания, в том числе Глава 1.5., Глава 1.7., Раздел 3, Глава 7.1. Все вводные автоматы, рубильники, предохранители, клеммные и переходные колодки находящиеся до счетчиков, должны иметь техническую возможность для опломбирования. Все шины и механические соединения, находящиеся до измерительных трансформаторов тока, должны быть закрыты изоляционными панелями с возможностью их опломбирования.

8.6. Требования к сдаче приборов учета в эксплуатацию:

После выполнения работ направить в филиал ПАО «Ленэнерго» «Кабельная сеть» заявку на оформление Актов допуска прибора учета в эксплуатацию (Постановление Правительства Российской Федерации № 442 от 4.05.2012 г.).

На осмотре электроустановки представить сотруднику Службы реализации услуг и учета электроэнергии филиала ПАО «Ленэнерго» «Кабельная сеть» однолинейную схему электроснабжения объекта, утвержденную подписью ответственного лица (ответственного за электрохозяйство).

Технологическое присоединение энергопринимающих устройств (энергетических установок) к электрической сети Сетевой организации должно быть выполнено в соответствии с действующими правилами и нормами.

Настоящие технические условия составлены в двух экземплярах и приобретают законную силу с момента их подписания и регистрации в ПАО «Ленэнерго».

После оформления Акта допуска прибора учета в эксплуатацию обратиться в ПАО «Ленэнерго» для получения Акта об осуществлении технологического присоединения.

От ПАО «Ленэнерго»

Пашковская СВ
Тел. 494 39 24





ПРАВИТЕЛЬСТВО САНКТ-ПЕТЕРБУРГА
КОМИТЕТ ПО КОНТРОЛЮ ЗА ИМУЩЕСТВОМ
САНКТ-ПЕТЕРБУРГА

АКТ

обследования объекта нежилого фонда

Санкт-Петербург

«04» октября 2021 года

Обследование начато в «15» ч. «30» мин.

Обследование окончено в «15» ч. «45» мин.

На основании приказа Комитета по контролю за имуществом Санкт-Петербурга от «04» октября 2021 г. № 8647-по сотрудниками Комитета по контролю за имуществом Санкт-Петербурга: главным специалистом отдела контроля имущества Управления контроля использования имущества северных районов Санкт-Петербурга Коноваловой М.П., специалистом 1-й категории отдела земельного контроля Управления контроля использования имущества северных районов Санкт-Петербурга Соседовым К.Ю.

в присутствии: -----

проведено обследование здания (части здания), помещения (части помещения), сооружения, прочих составляющих здания (сооружения), расположенного по адресу: Санкт-Петербург, Среднеохтинский проспект, дом 48, литера А, помещение 9-Н (далее – Объект).

Кадастровый номер Объекта: 78:11:0006058:1468

Реестровый номер Объекта: 0008К0230Н0004

Технические характеристики Объекта согласно информационным ресурсам и технической документации: Площадь: 211,6 кв.м. Этажность: 1, подвал. Входы: отдельный с улицы, общий со двора. Объект оснащен электроснабжением, водоснабжением/водоотведением, отоплением.

Статус объекта культурного наследия: Объект не включен в перечень объектов (выявленных объектов) культурного наследия Санкт-Петербурга.

Основание пользования: -

В ходе обследования проводилось: осмотр, фотофиксация.

Обследование проводилось с использованием документов технического и кадастрового учета: поэтажный план, предоставленный Санкт-Петербургским государственным казенным учреждением «Имущество Санкт-Петербурга» письмом от 15.09.2021 № 04-07-16887/21-0-0 (вх. от 15.09.2021 № 01-16-5501/21-0-0).

В результате проведения обследования установлено:

Доступ:

Обеспечен

Не обеспечен

Объект:

Используется

Не используется

Состояние Объекта*:

Евростандарт

Удовлетворительное

Отличное

Неудовлетворительное

Нормальное

Вид использования Объекта: -

Пользователь: -

Перепланировка/переустройство:

- в ч.п. 5, 6, 19 Объекта заложен оконный проем (фото №№ 7, 9, 26);
- в ч.п. 9, 10, 16, 17, 18 Объекта демонтировано сантехническое оборудование (фото №№ 11, 12, 23, 24, 25);
- между ч.п. 16 и 17 Объекта демонтирована часть перегородки (фото № 24).

Иные лица, использующие Объект: -

Подключение к сетям инженерного обеспечения (при наличии):

<input checked="" type="checkbox"/> электроснабжения <small>(указывается основание подключения (при наличии))**</small>	<input checked="" type="checkbox"/> водоснабжения/водоотведения <small>(указывается основание подключения (при наличии))**</small>
<input type="checkbox"/> газоснабжения <small>(указывается основание подключения(при наличии))**</small>	<input checked="" type="checkbox"/> теплоснабжения <small>(указывается основание подключения(при наличии))**</small>

Применение контрольно-кассовой техники на Объекте:

применяется не применяется

Дополнительная информация: Доступ на Объект обеспечен представителем обслуживающей организации дома. В ч.п. 15 Объекта оборудованы технические коммуникации, ч.п. 12, 15, 16, 17 Объекта транзитом проходят трубы (фото № 16, 18, 24). На Объекте размещен бытовой и строительный мусор.

В отношении Объекта зарегистрировано право государственной собственности Санкт-Петербурга от 05.12.2003 № 78-01-281/2003-115.2.

Выявленные нарушения:

- несоответствие планировки Объекта документам технического и кадастрового учета, переустройство.

Приложение:

<input checked="" type="checkbox"/> Фототаблица	<input checked="" type="checkbox"/> Копии документов технического учёта
---	---

Иное: сведения базы данных Комитета имущественных отношений Санкт-Петербурга ИТС «Реестр», ИТС «Аренда».

Главный специалист
(должность лица, проводившего обследование)

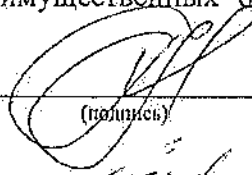
(подпись)

/М.П.Коновалова/
(фамилия, имя отчество)

Специалист 1-й категории
(должность лица, проводившего обследование)

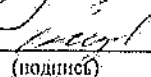
(подпись)

/К.Ю.Соседов/
(фамилия, имя отчество)

(должность лица, присутствующего при проведении обследования) (подпись) (фамилия, имя отчество)

Копия акта получена***

(ФИО, должность уполномоченного лица (при наличии документов, подтверждающих полномочия)

* В соответствии с классификацией состояния объектов, указанных в постановлении Правительства Санкт-Петербурга от 21.12.2005 № 1958 «О порядке определения базовых ставок и коэффициентов, применяемых при расчете арендной платы за объекты нежилого фонда, арендодателем которых является Санкт-Петербург»

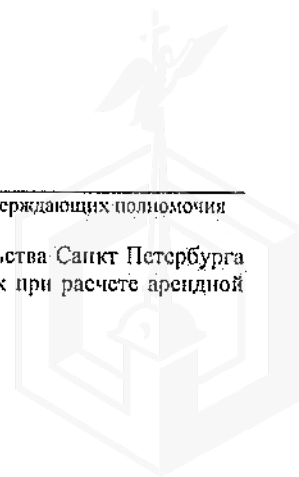

** Указывается на основании документов, представленных пользователем Объекта

*** Предоставляется по запросу заинтересованного лица

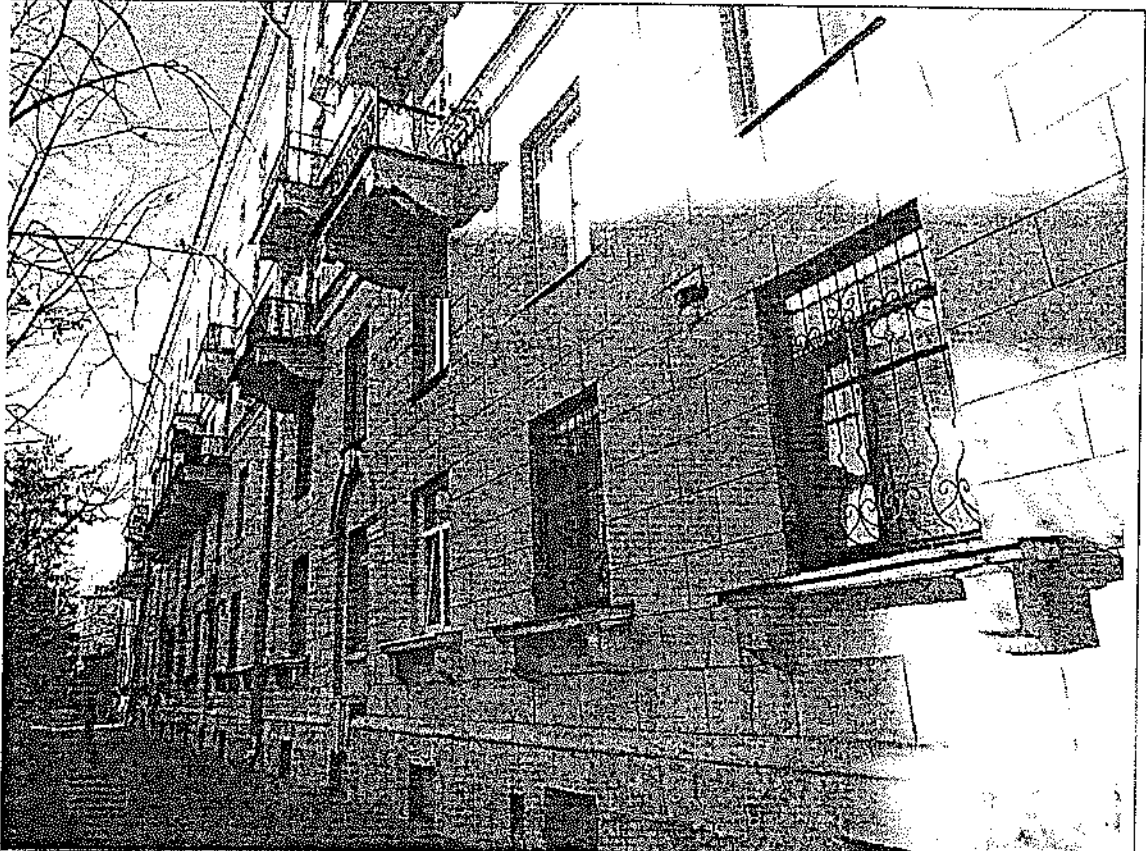

Приложение к Акту обследования от 04.10.2021
в соответствии с Приказом от 04.10.2021 № 8648-по
Адрес: Санкт-Петербург, Среднеохтинский проспект, дом 48,
литера А, помещение 9-Н.

ФОТОТАБЛИЦА

Фото № 1	
Описание:	Вид на Среднеохтинский проспект, дом 48, литера А, Санкт-Петербург
Фото № 2	
Описание:	Адресная табличка

Главный специалист _____

/ М.П.Копвалова /

Специалист 1-й категории _____

/ К.Ю.Соседов /

Фото № 3

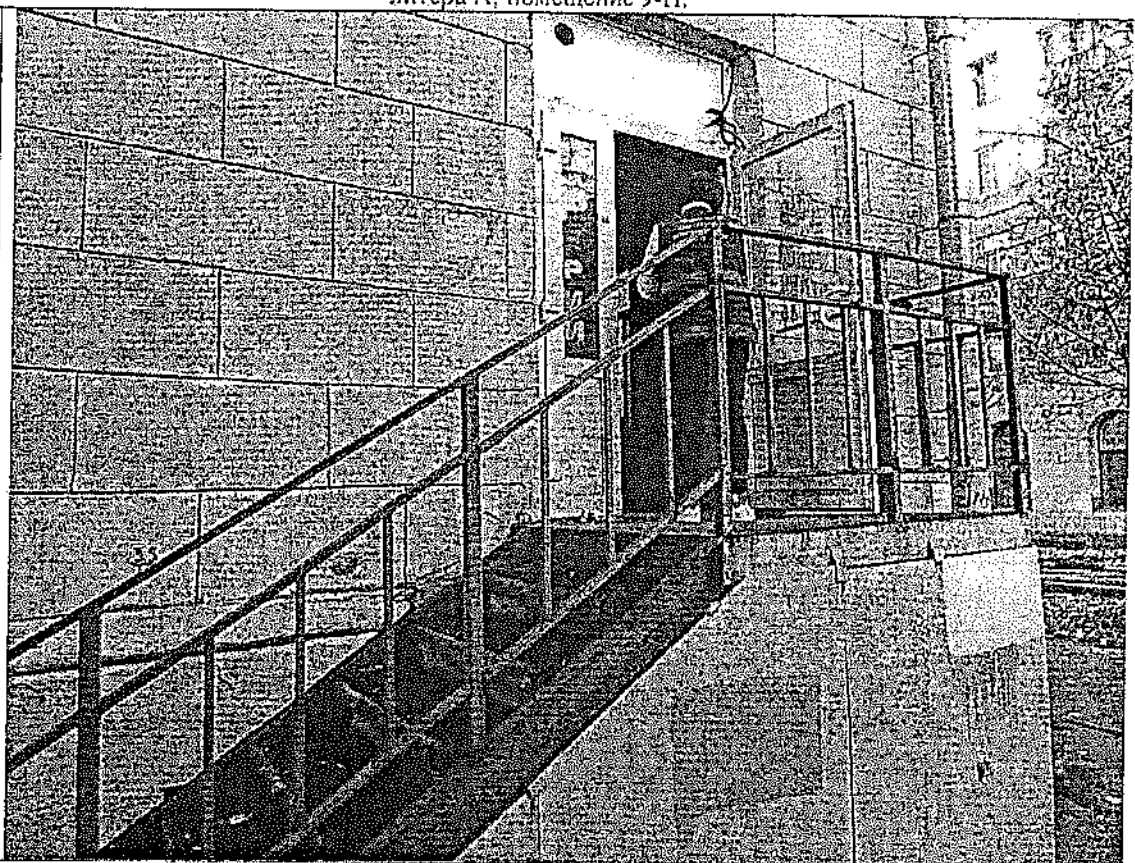

Описание: Вход на Объект

Фото № 4

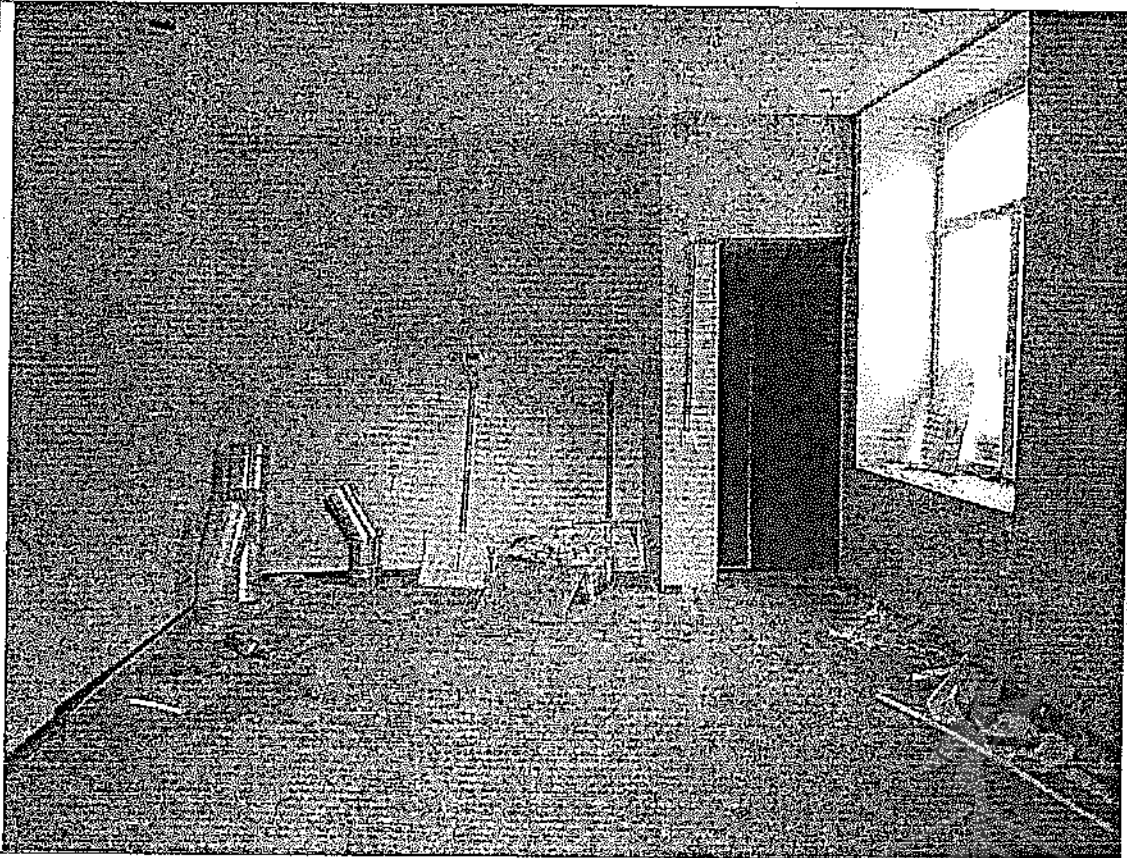

Описание: ч.п. 22 Объекта

Главный специалист _____

/ М.П.Конювалова /

Специалист 1-й категории _____

/ К.Ю.Соседов /

Приложение к Акту обследования от 04.10.2021
в соответствии с Приказом от 04.10.2021 № 8648-по
Адрес: Санкт-Петербург, Среднеохтинский проспект, дом 48,
литера А, помещение 9-Н.

Фото № 5

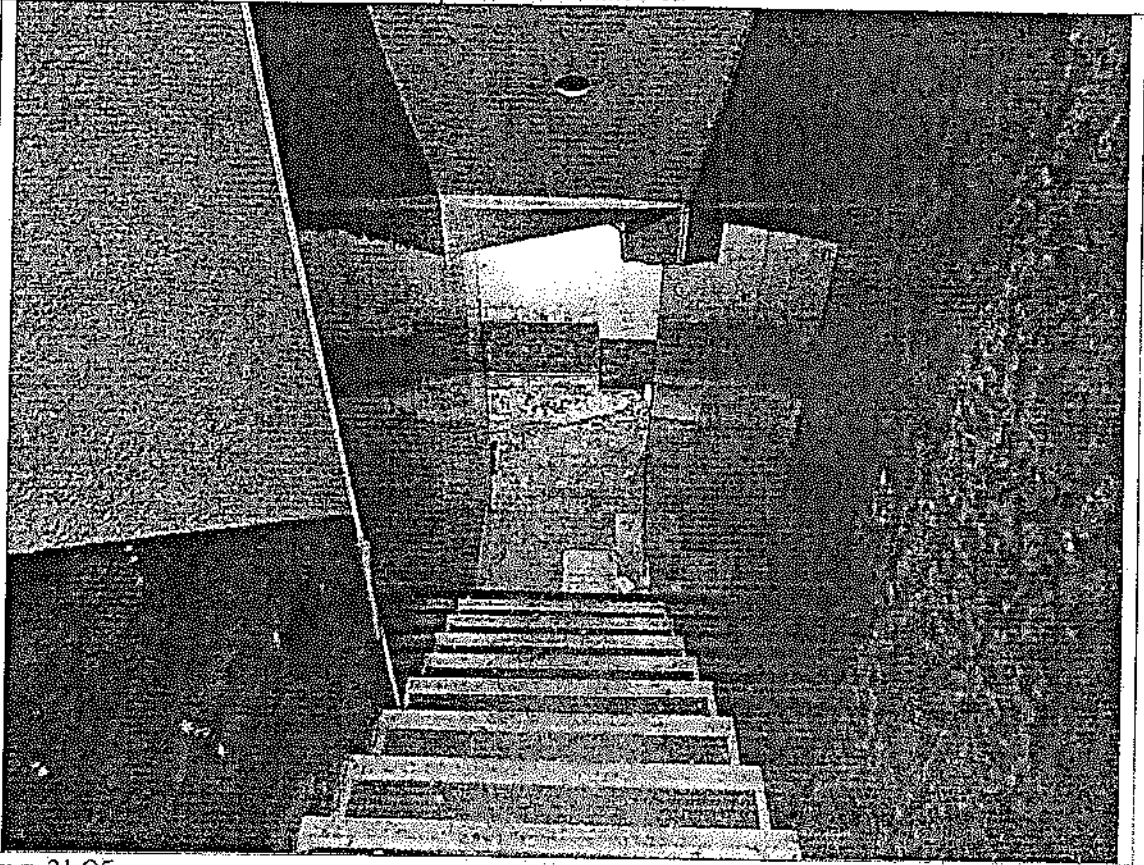

Описание: ч.п. 21 Объекта

Фото № 6



Описание: ч.п. 7 Объекта

Главный специалист _____

/ М.П. Коновалова /

Специалист 1-й категории _____

/ К.Ю. Соседов /

Приложение к Акту обследования от 04.10.2021
в соответствии с Приказом от 04.10.2021 № 8648-по
Адрес: Санкт-Петербург, Среднеохтинский проспект, дом 48,
литера А, помещение 9-Н.

Фото № 7

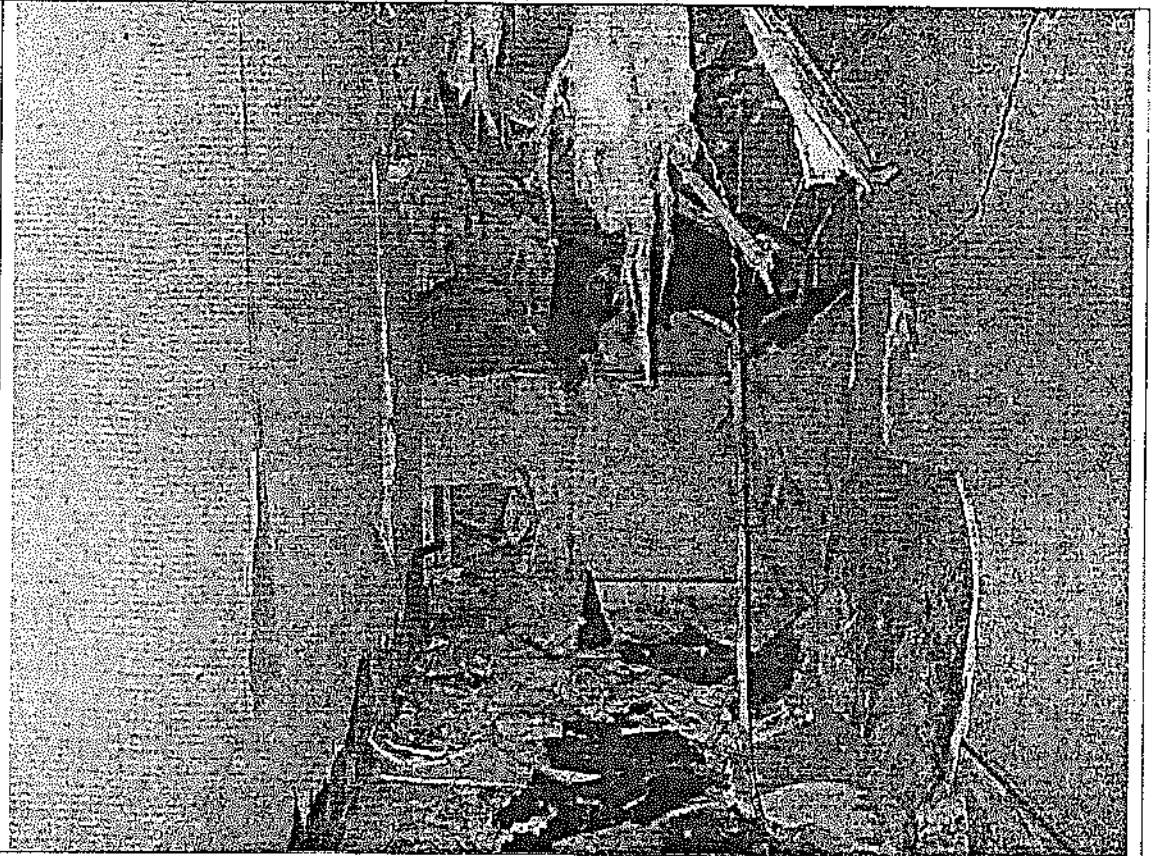

Описание: в ч.п. 6 Объекта заложен оконный проем

Фото № 8

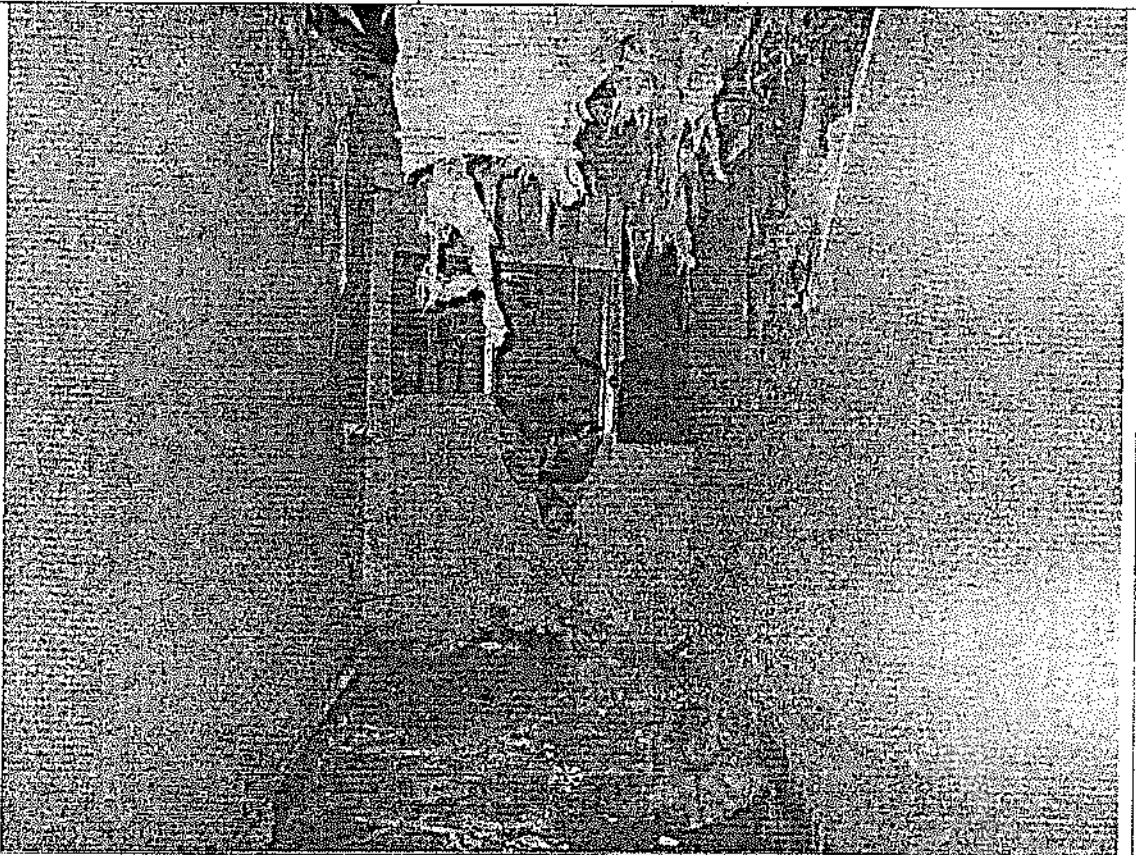

Описание: ч.п. 23 Объекта

Главный специалист _____

/ М.П.Коновалова /

Специалист 1-й категории _____

/ К.Ю.Соседов /

Приложение к Акту обследования от 04.10.2021
в соответствии с Приказом от 04.10.2021 № 8648-по
Адрес: Санкт-Петербург, Среднеохтинский проспект, дом 48,
литера А, помещение 9-Н.

Фото № 9

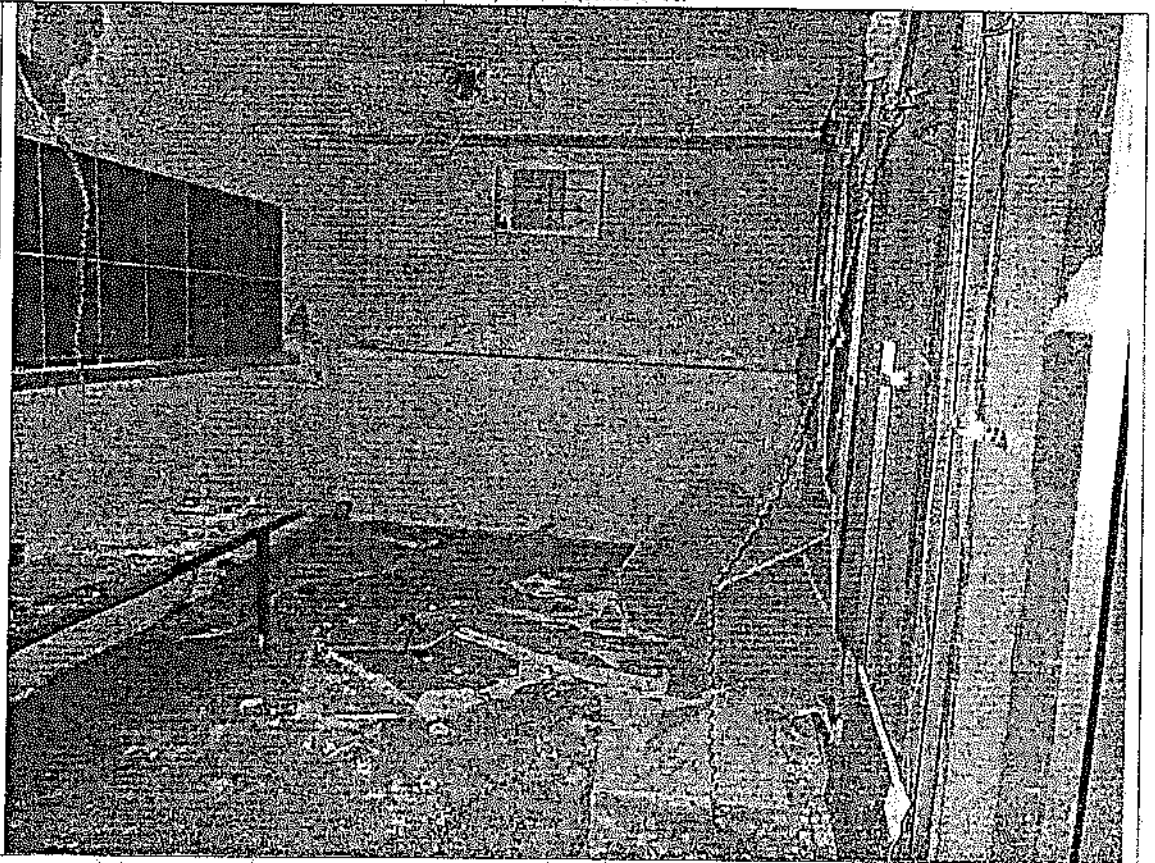

Описание: в ч.п. 5 Объекта заложен оконный проем

Фото № 10

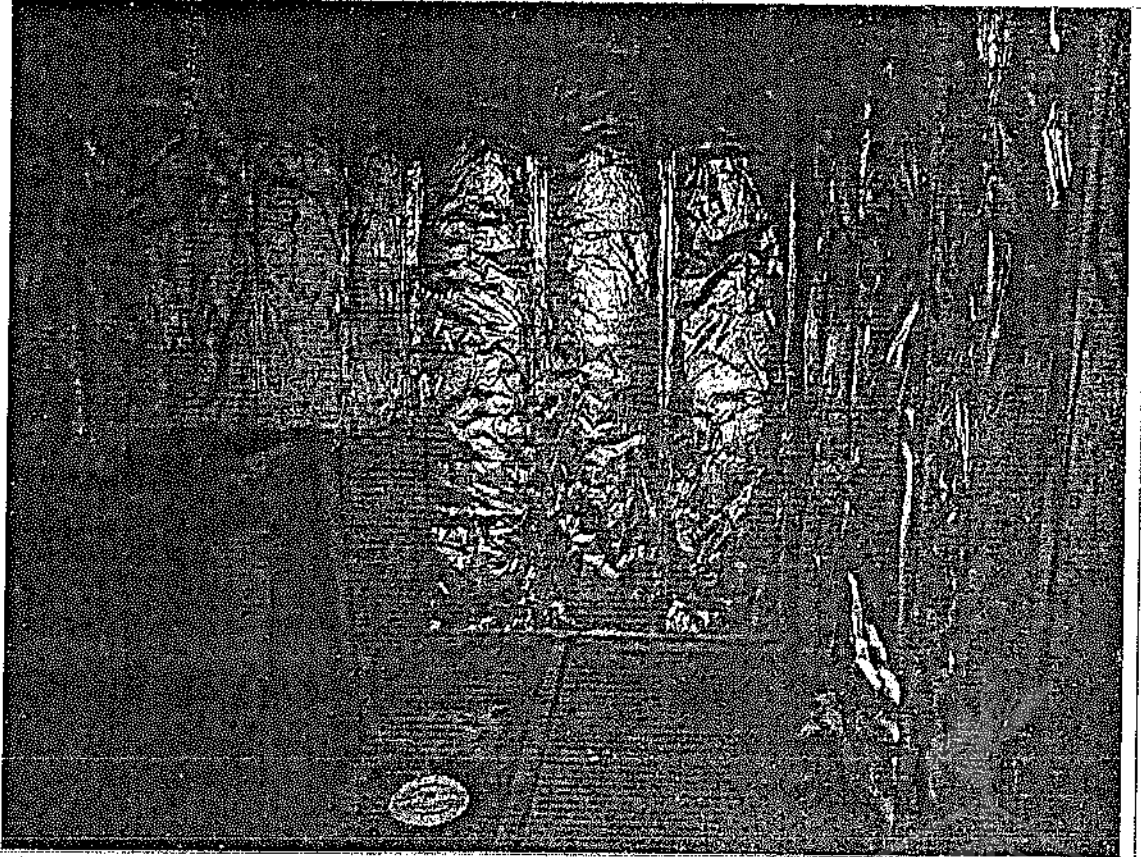

Описание: ч.п. 4 Объекта

Главный специалист _____

/ М.П.Конюшкова

Специалист I-й категории _____

/ К.Ю.Соседов/

Фото № 11

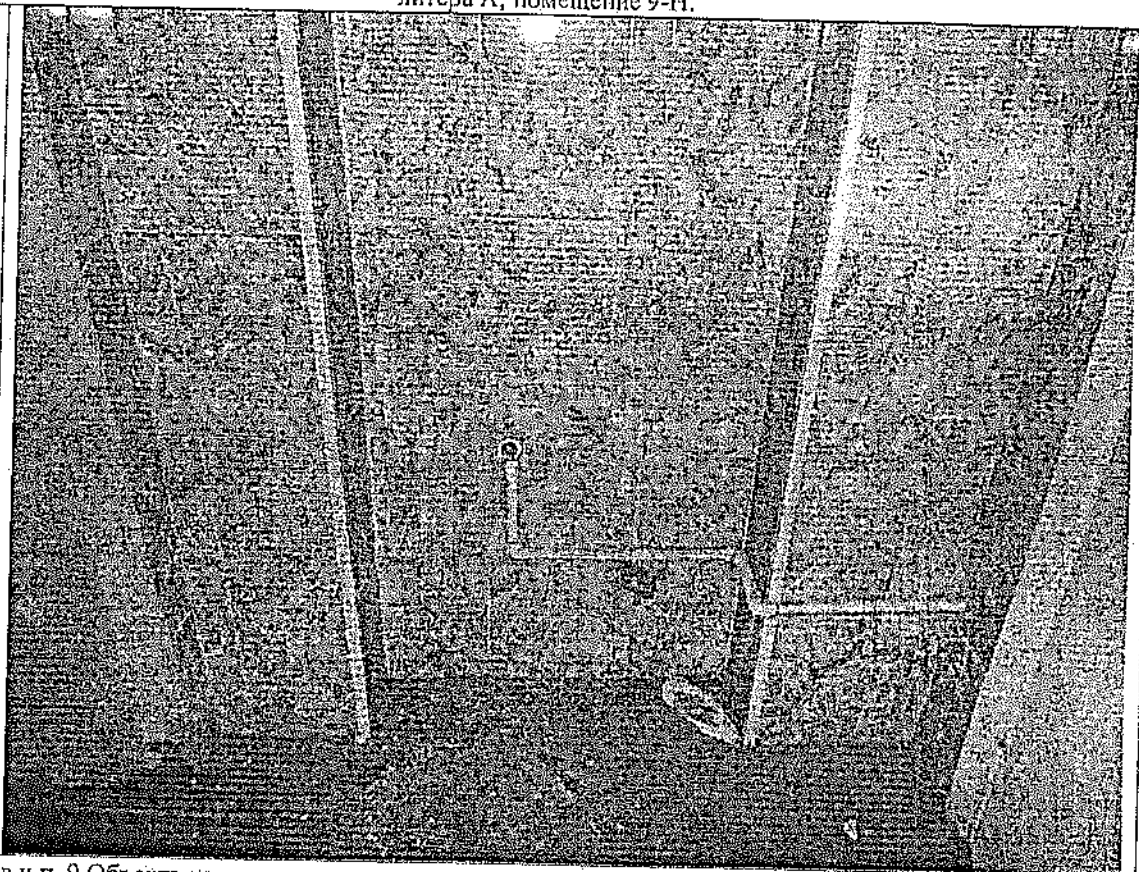

Описание: в ч.п. 9 Объекта демонтировано сантехническое оборудование (раковина)

Фото № 12

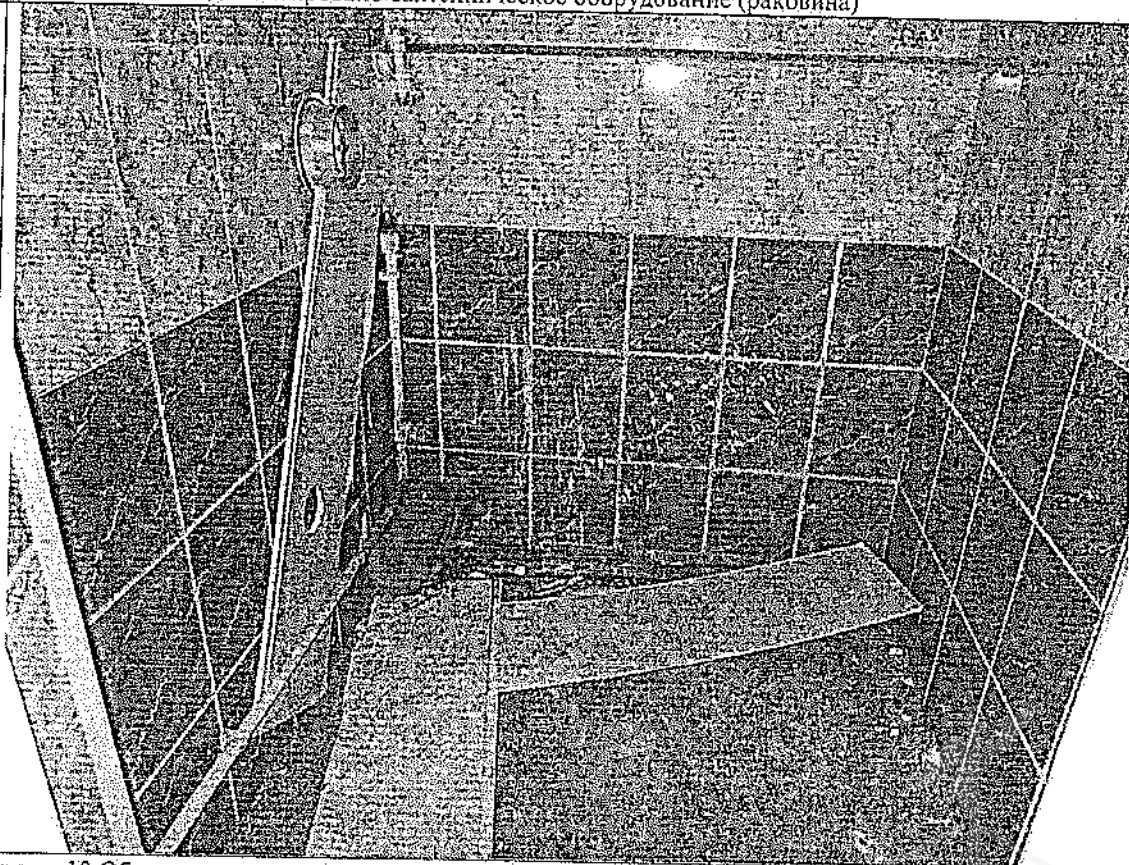

Описание: в ч.п. 10 Объекта демонтировано сантехническое оборудование (унитаз)

Главный специалист _____

Специалист 1-й категории _____

/ М.П.Коновалова /

/ К.Ю.Соседов /

Приложение к Акту обследования от 04.10.2021
в соответствии с Приказом от 04.10.2021 № 8648-по
Адрес: Санкт-Петербург, Среднеохтинский проспект, дом 48,
литера А, помещение 9-Н.

Фото № 13



Описание: ч.п. 2 Объекта

Фото № 14



Описание: ч.п. 11 Объекта

Главный специалист _____

Специалист 1-й категории _____

/М.П.Копылов/

/К.Ю.Соседов/

Фото № 15



Описание: ч.п. 14 Объекта

Фото № 16

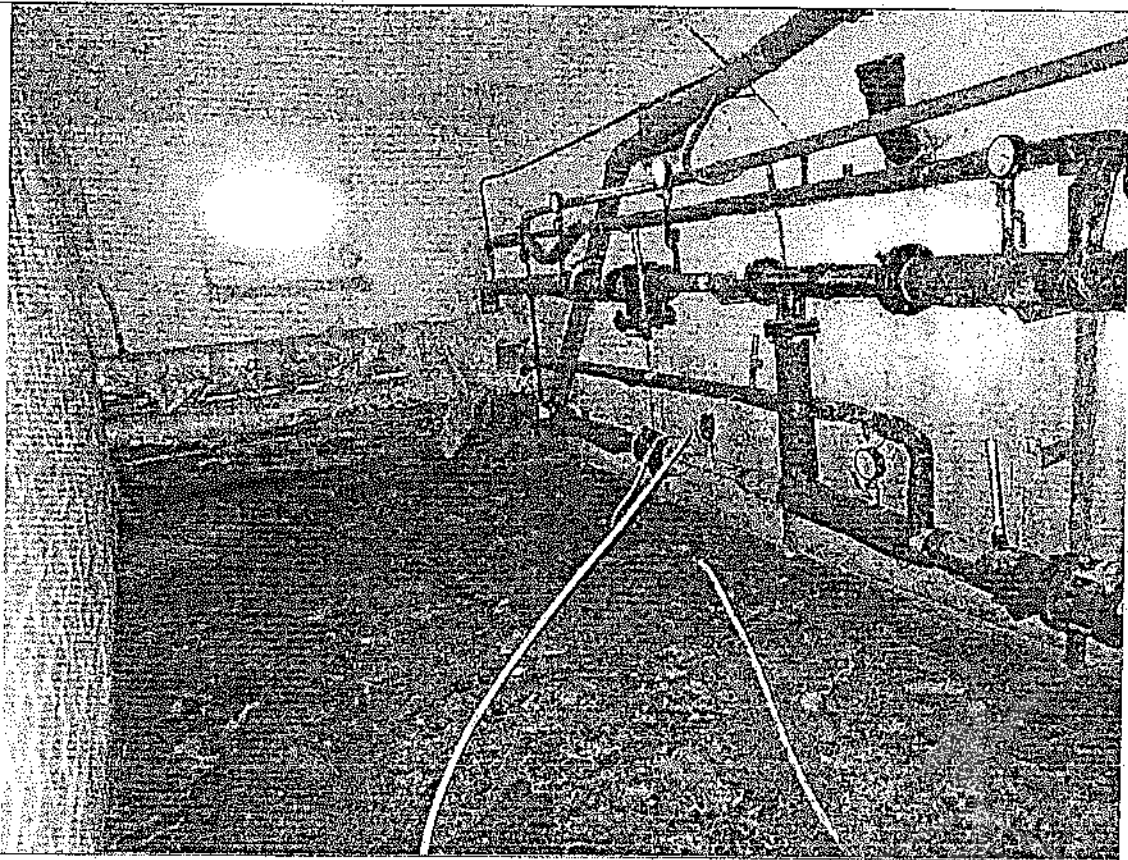

Описание: в ч.п. 15 Объекта размещены технические коммуникации и транзитом проходят трубы

Главный специалист _____

/ М.П. Коновалова /

Специалист 1-й категории _____

/ К.Ю. Соседов /

Приложение к Акту обследования от 04.10.2021
в соответствии с Приказом от 04.10.2021 № 8648-110
Адрес: Санкт-Петербург, Среднеохтинский проспект, дом 48,
литера А, помещение 9-Н.

Фото № 17

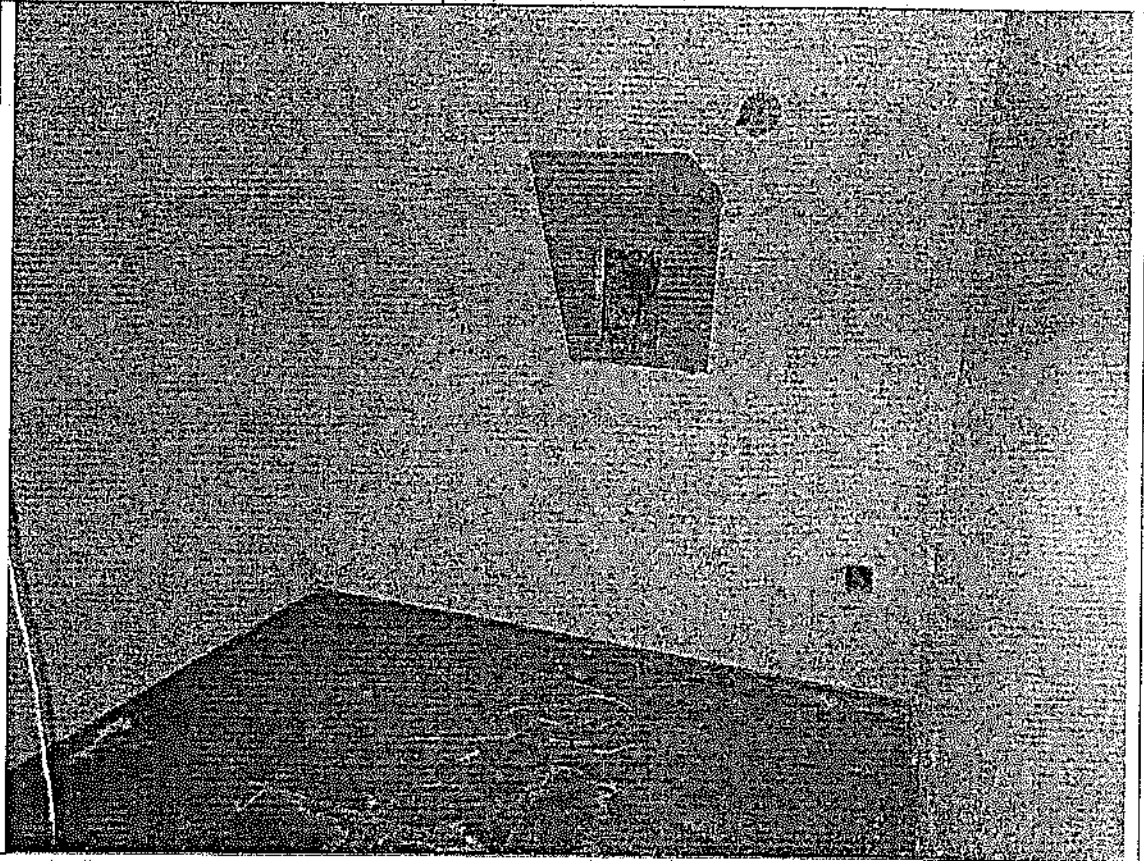

Описание: ч.п.13 Объекта

Фото № 18



Описание: в ч.п.12 Объекта транзитом проходят трубы

Главный специалист _____

/ М.П.Коновалова /

Специалист 1-й категории _____

/ К.Ю.Соседов /

Приложение к Акту обследования от 04.10.2021
в соответствии с Приказом от 04.10.2021 № 8648-по
Адрес: Санкт-Петербург, Среднеохтинский проспект, дом 48,
литера А, помещение 9-й.

Фото № 19

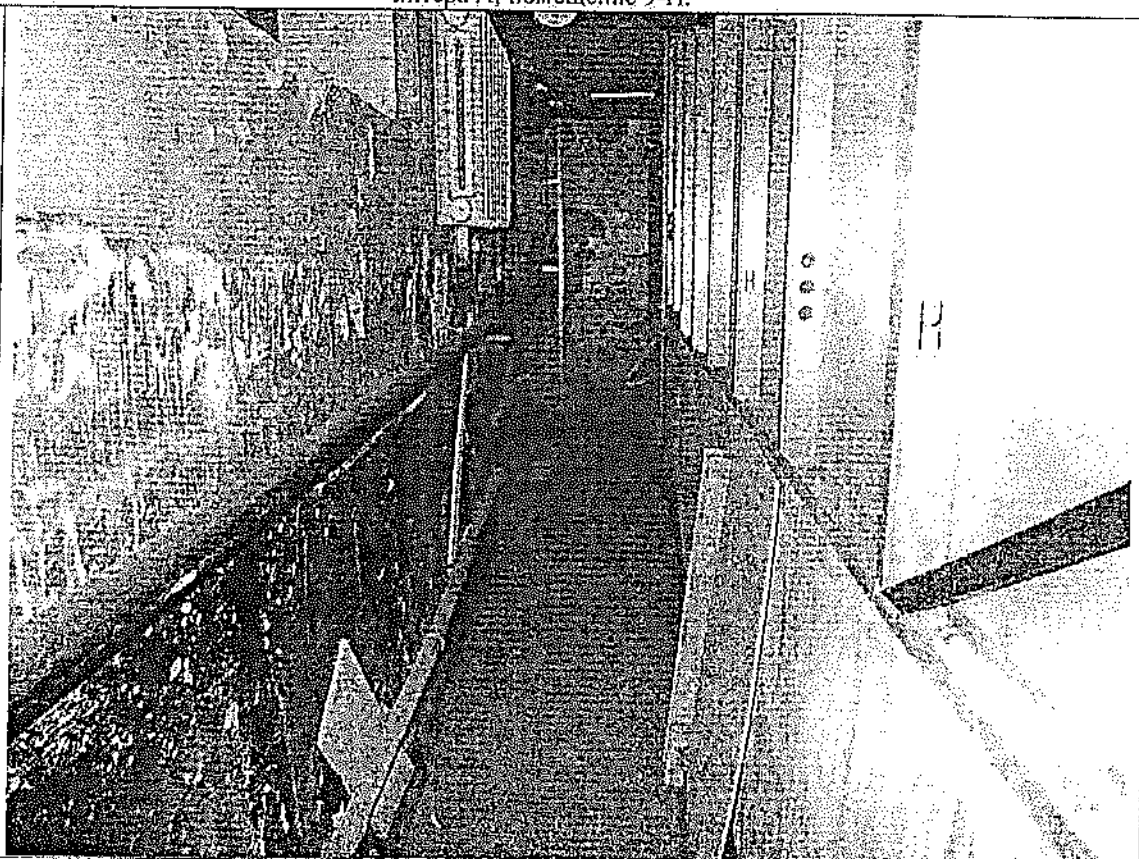

Описание: ч.п. 3 Объекта

Фото № 20

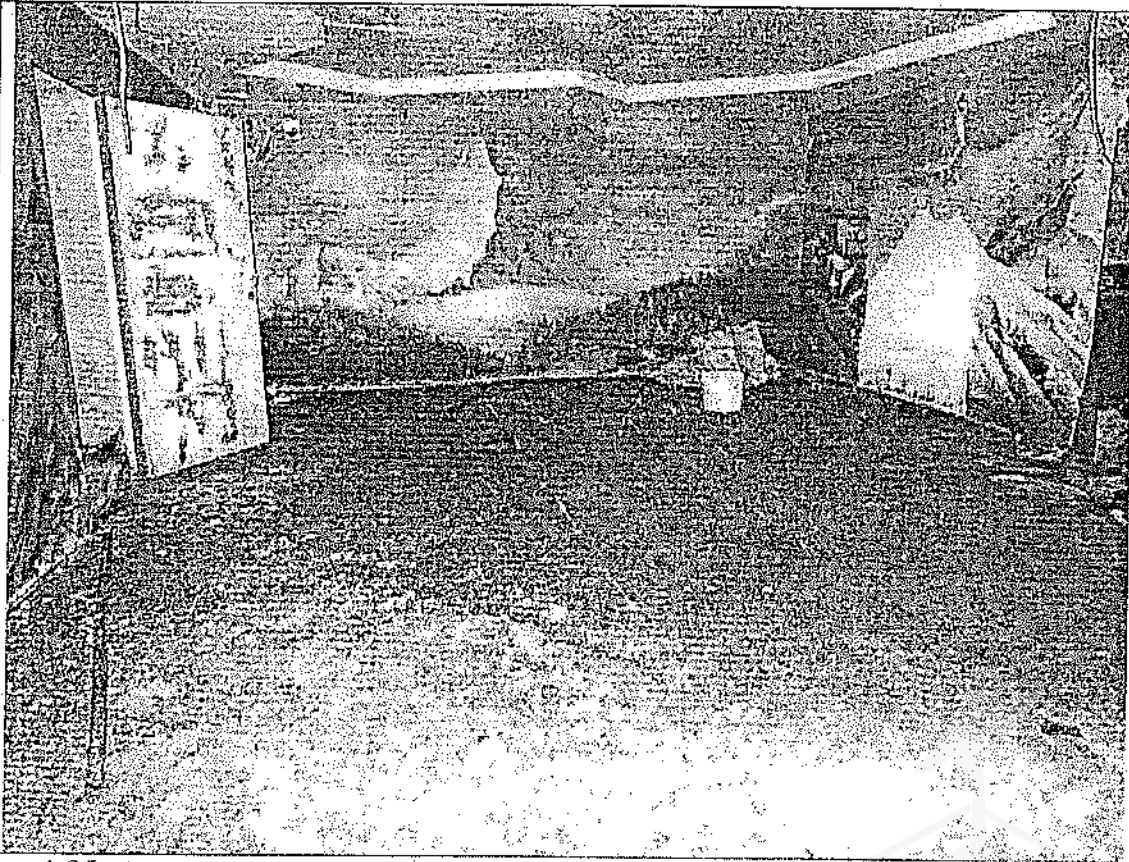

Описание: ч.п. 1 Объекта

Главный специалист _____

/ М.П. Коновалова /

Специалист 1-й категории _____

/ К.Ю. Соседов /

Приложение к Акту обследования от 04.10.2021
в соответствии с Приказом от 04.10.2021 № 8648-по
Адрес: Санкт-Петербург, Среднеохтинский проспект, дом 48,
литера А, помещение 9-Н.

Фото № 21

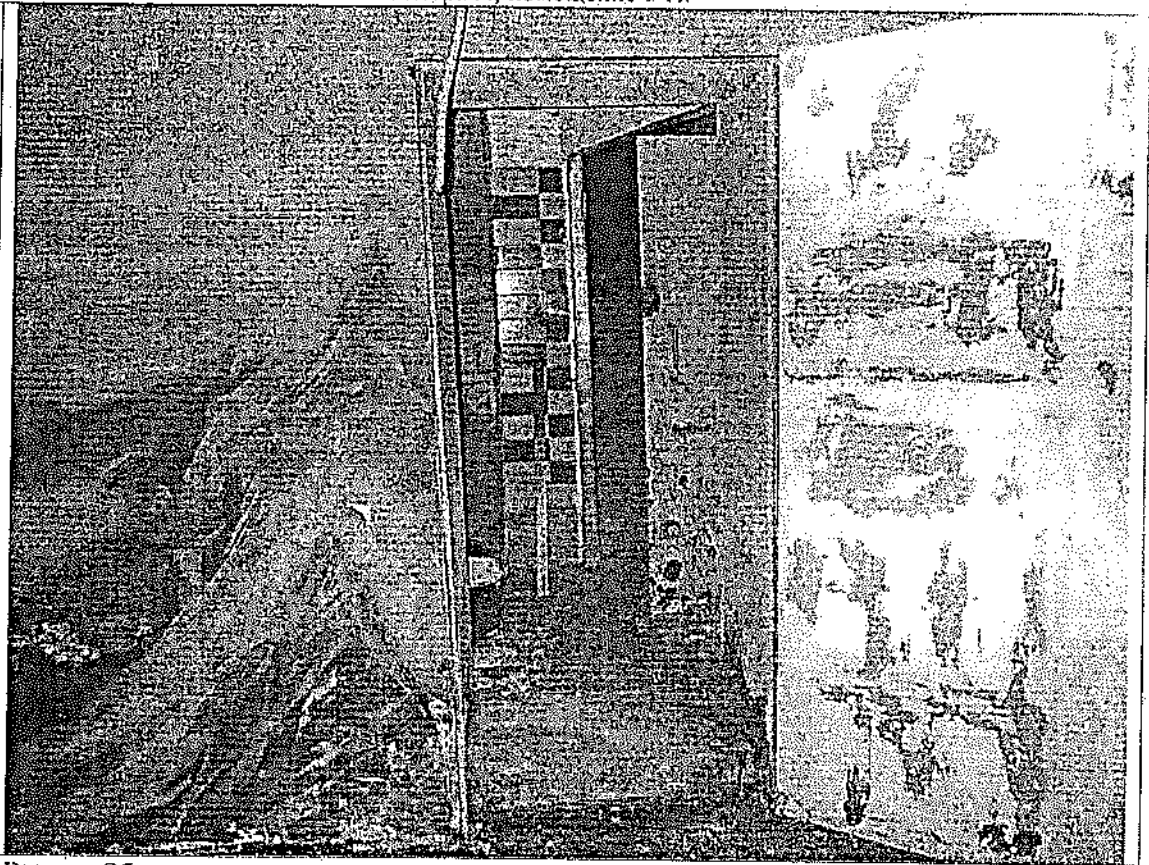

Описание: Вход на Объект

Фото № 22

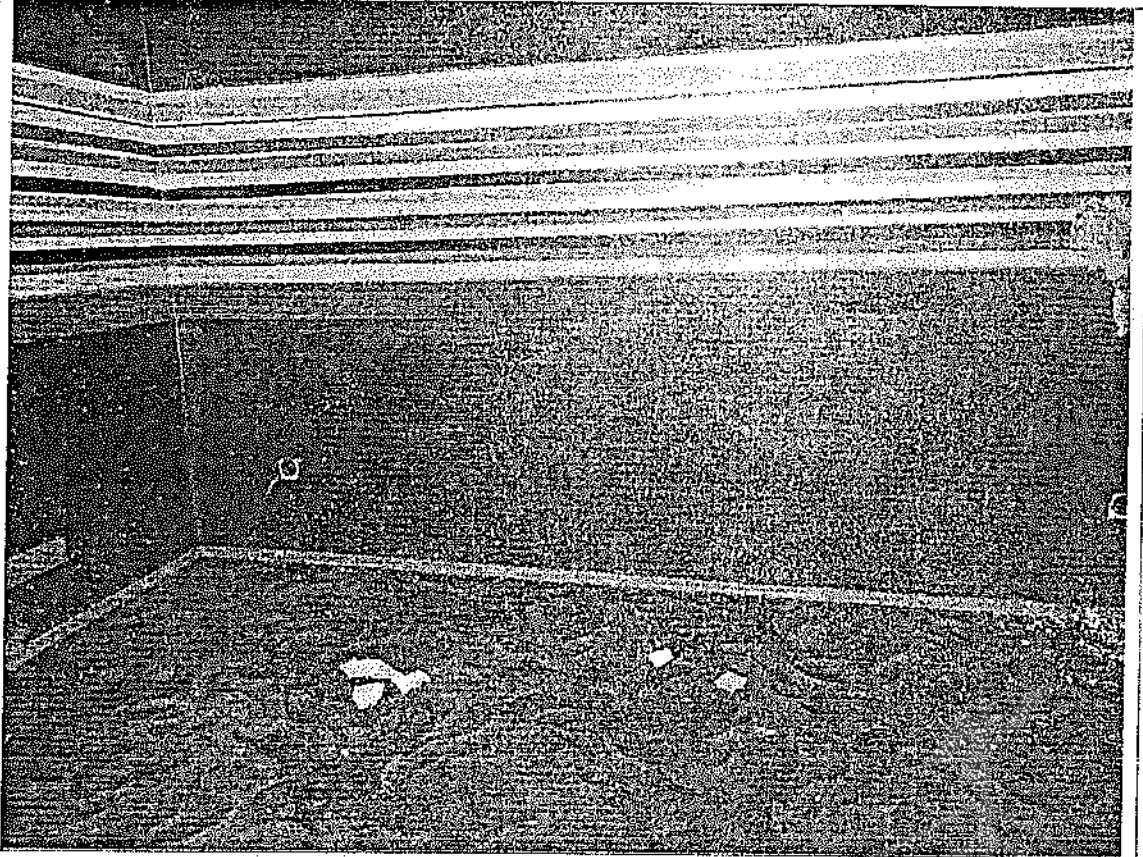

Описание: ч.п. 20 Объекта

Главный специалист _____

Специалист I-й категории _____

A handwritten signature in black ink, appearing to be 'M.P. Kopovalova', written over a horizontal line.

/ М.П. Коповалова /

/ К.Ю. Соседов /

Фото № 23



Описание: в ч.п. 18 Объекта демонтировано сантехническое оборудование (душ)

Фото № 24



Описание: между ч.п. 16 и 17 Объекта демонтирована часть перегородки;
в ч.п. 16 и 17 Объекта демонтировано сантехническое оборудование (унитазы), транзитом
проходят трубы.

Главный специалист _____

/ М.И. Коновалова /

Специалист I-й категории _____

/ К.Ю. Соседов /

Приложение к Акту обследования от 04.10.2021
в соответствии с Приказом от 04.10.2021 № 8648-по
Адрес: Санкт-Петербург, Среднеохтинский проспект, дом 48,
литера А, помещение 9-Н.

Фото № 25



Описание: в ч.п. 16 и 17 Объекта демонтировано сантехническое оборудование (унитазы)

Фото № 26

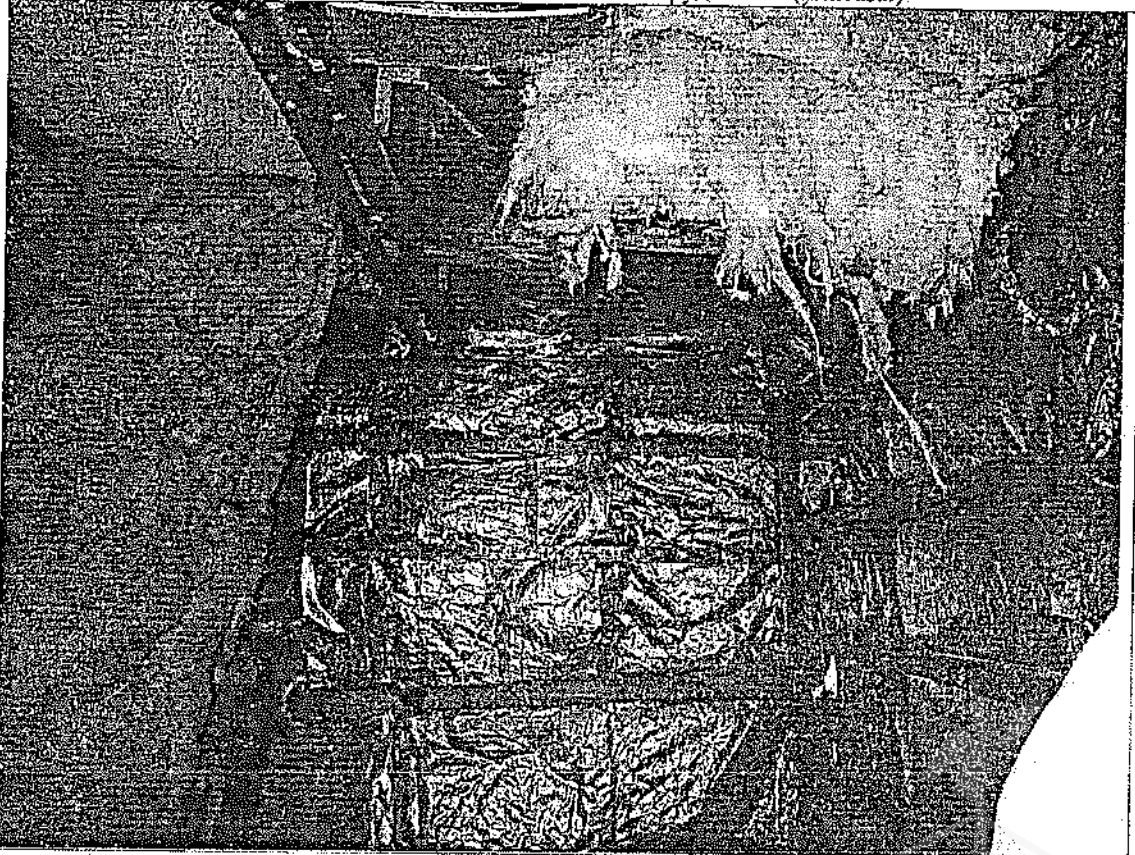

Описание: в ч.п. 19 Объекта заложен оконный проем

Главный специалист _____

/ М.П. Коновалова /

Специалист I-й категории _____

/ К.Ю. Соседов /



ПРАВИТЕЛЬСТВО САНКТ-ПЕТЕРБУРГА

КОМИТЕТ ПО ГОСУДАРСТВЕННОМУ
КОНТРОЛЮ, ИСПОЛЬЗОВАНИЮ
И ОХРАНЕ ПАМЯТНИКОВ ИСТОРИИ
И КУЛЬТУРЫ

САНКТ-ПЕТЕРБУРГСКОЕ
ГОСУДАРСТВЕННОЕ КАЗЕННОЕ
УЧРЕЖДЕНИЕ
"ЦЕНТР ИНФОРМАЦИОННОГО
ОБЕСПЕЧЕНИЯ ОХРАНЫ ОБЪЕКТОВ
КУЛЬТУРНОГО НАСЛЕДИЯ"
(СПб ГКУ ЦИОООКН)

ул. Зодчего Росси, д. 1-3, Санкт-Петербург, 191011
тел. (812) 417-2232
<http://ciiookn.kgiop.gov.spb.ru>

Начальнику Управления приватизации
и арендных отношений СПб ГКУ
«Имущество Санкт-Петербурга»
Ворохобиной О.А.

№07-3018/21-0-1 от 09.04.2021

№ 07-3018/21-0-0 от 09.04.2021

На № 04-07-6111/21-0-0 от 09.04.2021

На Ваше обращение сообщаем, что объект по адресу: 195027, г. Санкт-Петербург, Среднеохтинский проспект, дом 48, литера А не относится к числу объектов (выявленных объектов) культурного наследия.

Объект расположен в границах зон охраны и (или) защитных зон объектов культурного наследия на территории Санкт-Петербурга: единой зоне регулирования застройки и хозяйственной деятельности 2 (участок ОЗРЗ-2(11)).

Требования по сохранению исторических зданий* и режим использования земель в границах зон охраны объектов культурного наследия на территории Санкт-Петербурга установлен Законом Санкт-Петербурга от 19.01.2009 N 820-7 (в редакции, вступившей в силу 01.02.2021) "О границах объединенных зон охраны объектов культурного наследия, расположенных на территории Санкт-Петербурга, режимах использования земель и требованиях к градостроительным регламентам в границах указанных зон".

*Исторические здания - здания (строения, сооружения) различных исторических периодов не состоящие на государственной охране как объекты культурного наследия: в центральных районах - построенные до 1917 г.; в остальных районах - до 1957 г. и деревянные 1-2 этажные здания, построенные до 1917 г. (год постройки включительно).

В соответствии с п.1 статьи 34.1. Федерального закона от 25.06.2002 № 73-ФЗ "Защитными зонами объектов культурного наследия являются территории, которые прилегают к включенным в реестр памятникам и ансамблям (за исключением указанных в пункте 2 настоящей статьи объектов культурного наследия) и в границах которых в целях обеспечения сохранности объектов культурного наследия и композиционно-видовых связей (панорам) запрещаются строительство объектов капитального строительства и их реконструкция, связанная с изменением их параметров (высоты, количества этажей, площади), за исключением строительства и реконструкции линейных объектов".

Начальник отдела информации об объектах
культурного наследия и режимах зон охраны

Е.В. Коробкова

Петрова А.А.
(812)417-43-46

ДОКУМЕНТ ПОДПИСАН
ЭЛЕКТРОННОЙ ПОДПИСЬЮ

Сертификат 4CD8BD0079AC20A1454259ACBD5E6B12
Владелец Коробкова Елена Валентиновна
Действителен с 20.11.2020 по 20.11.2021



МЧС РОССИИ

ГЛАВНОЕ УПРАВЛЕНИЕ
МИНИСТЕРСТВА РОССИЙСКОЙ ФЕДЕРАЦИИ
ПО ДЕЛАМ ГРАЖДАНСКОЙ ОБОРОНЫ,
ЧРЕЗВЫЧАЙНЫМ СИТУАЦИЯМ И ЛИКВИДАЦИИ
ПОСЛЕДСТВИЙ СТИХИЙНЫХ БЕДСТВИЙ
ПО Г. САНКТ-ПЕТЕРБУРГУ
(Главное управление МЧС России
по г. Санкт-Петербургу)

ул. Большая Морская, д. 40, лит. А
г. Санкт-Петербург, 190031
тел. (812) 718-25-05, факс (812) 571-53-34

04.10.2021 № ИВ 130.32464

На № 04-21-17345/21-0-0 от 22.09.2021
№ 04-21-17323/21-0-0 от 21.09.2021
№ 04-21-17321/21-0-0 от 21.09.2021
№ 04-21-17319/21-0-0 от 21.09.2021
О предоставлении учетных данных

Начальнику Управления приватизации
и арендных отношений
СПб ГКУ «Имущество
Санкт-Петербурга»

Ворохобиной О.А.

ул. Новгородская, д. 20, лит. А, пом. 2-Н
Санкт-Петербург, 191124

Уважаемая Ольга Анатольевна!

Главное управление МЧС России по г. Санкт-Петербургу (далее – Главное управление) на Ваш запрос сообщает, что по учетным данным Главного управления, объекты недвижимости, расположенные по адресам:

Санкт-Петербург, ул. Савушкина, д. 13, лит. А, пом. 6-Н;
Санкт-Петербург, Морская наб., д. 15, лит. А, пом. 20-Н;
Санкт-Петербург, Среднеохтинский пр., д. 48, лит. А, пом. 9-Н;
Санкт-Петербург, Казанская ул., д. 20, лит. А, пом. 3-Н;
Санкт-Петербург, Загородный пр., д. 37/70, лит. А, пом. 1-Н;
Санкт-Петербург, г. Красное Село, Хвойный, д. 40, лит. А;
Санкт-Петербург, 21-я линия В.О., д. 16, к. 2, лит. В, пом. 6-Н;
Санкт-Петербург, 5-я линия В.О., д. 52, лит. А, пом. 1-Н;
Санкт-Петербург, 7-я линия В.О., д. 6, лит. А, пом. 11-Н

не являются защитными сооружениями гражданской обороны.

С. Красавцев

Заместитель начальника Главного управления
(по гражданской обороне и защите населения)

Е.В. Цыганов

Е.В. Цыганов

Красавцев Роман Александрович
247-09-95

СПб ГКУ «Имущество СПб»
№ 04-21-52676/21-0-0
от 15.10.2021

