

ПРАВИТЕЛЬСТВО САНКТ- ПЕТЕРБУРГА
КОМИТЕТ ИМУЩЕСТВЕННЫХ ОТНОШЕНИЙ САНКТ-ПЕТЕРБУРГА

РЕШЕНИЕ

о проведении аукциона на право заключения договора аренды объекта нежилого фонда,
находящегося в государственной собственности Санкт-Петербурга

от 31.10.2022

№ 05-25-40021/22-0-0

В соответствии с распоряжением Комитета имущественных отношений Санкт-Петербурга от 31.07.2019 № 127-р «О проведении аукционов на право заключения договоров аренды объектов нежилого фонда, находящихся в государственной собственности Санкт-Петербурга»:

1. Провести торги в форме аукциона на право заключения договора аренды объекта нежилого фонда (далее – Аукцион), находящегося в государственной собственности Санкт-Петербурга (далее – Объект), расположенного по адресу: Санкт-Петербург, Большой пр. В.О., дом 11, литера А, пом. 1-Н

Район Санкт-Петербурга: Василеостровский

Кадастровый номер: 78:06:0002021:3455

Этаж: 1

Общая площадь помещения: 122,5 кв.м

Входы: 1 отдельный с улицы, 1 отдельный со двора.

Элементы благоустройства: электроснабжение, водоснабжение, канализация, отопление

Целевое назначение: нежилое

2. Акционерному обществу «Фонд имущества Санкт-Петербурга» обеспечить организацию Аукциона.

3. Проведение Аукциона осуществляется в электронной форме.

4. Установить, что:

4.1. Договор аренды Объекта заключается на 10 лет.

4.2. Начальная цена составляет: 1 465 320,20 (один миллион четыреста шестьдесят пять тысяч триста двадцать рублей 20 копеек) (без учета НДС).

5. Ограничения, обременения в отношении Объекта, определяемые в соответствии с заключениями уполномоченных исполнительных органов государственной власти и сведениями из Единого государственного реестра недвижимости:

Объект находится в здании, расположенном в границах зон охраны и (или) защитных зон объектов культурного наследия на территории Санкт-Петербурга: единой зоне регулирования застройки и хозяйственной деятельности 1 (участок ОЗРЗ-1(06)).

6. Информация о наличии (отсутствии) перепланировок Объекта, не согласованных в установленном порядке: самовольная перепланировка.

7. Информация о наличии (отсутствии) технологического присоединения энергопринимающих устройств, необходимых для электроснабжения Объекта к электрическим сетям: 3 кВт.

Заместитель
председателя Комитета

К.В.Фёдоров

ДОКУМЕНТ ПОДПИСАН
ЭЛЕКТРОННОЙ ПОДПИСЬЮ

Сертификат ODB9E11A6845DF6E946CDEAD5EAE410D
Владелец Федоров Кирилл Валентинович
Действителен с 12.04.2022 по 06.07.2023

арендной платы за нежилое помещение
к договору аренды нежилого фонда№ от г. по адресу:
199053, г. Санкт-Петербург, Большой проспект В.О., д. 11, литера А, помещение N 1-Н

1. СПРАВОЧНЫЕ ДАННЫЕ

1.1. Наименование предприятия, арендующего данное помещение

1.2. Существующие ограничения на использование объекта

Офисное: нет Торговое: нет Промышленное: нет

1.3. Арендваемая площадь (м.кв.): 122.50

1.4. Занимаемые этажи: 1 этаж

Тех.этаж: нет;

1.5. Состояние помещения: удовлетворительное

1.6. Вход в помещение: отдельный с улицы

1.7. Тип здания: ЗДАНИЯ С КИРП.СТЕНАМИ ТОЛЩ.1.5-2.5КИРП.,ПЕРЖБ...

1.8. Благоустройства: Водоснабжение: есть; Электроснабжение: есть;
Отопление: есть; Канализация: есть;

1.9. Коэффициент социальной значимости арендатора: 1.00

1.10. Расположение:

Зона: 1

Координата X: 112 099 Координата Y: 94 815

2. РАСЧЕТ АРЕНДНОЙ ПЛАТЫ

2.1. Расчетные коэффициенты

Базовая ставка	9 527.000
Арендный	0.700
Местоположения	1.153
Площади	1.050
Занимаемых этажей	1.000
Состояния помещения	0.920
Входа в помещение	1.000
Типа здания	1.000
Элементов благоустройства	
- водоснабжения	1.000
- канализации	1.000
- отопления	1.000
- электричества	1.000
Ставка арендной платы в РУБ. за м.кв. в год (без льгот):	7 427.807
Ставка арендной платы в РУБ. за м.кв. в год:	7 427.807

Индекс изменения размеров ставки арендной платы 1.610407610

Наилучшее использование: Торговля

Арендная плата при наилучшем использовании:

Без льгот:

В год: 1 465 320.20 руб. в квартал: 366 330.05 руб. в месяц: 122 110.02 руб.

Средняя стоимость 1 кв.м. в год: 11 961.80 руб.

Общая арендуемая площадь по договору: 122.50 (помещений: 1)

Количество объектов в расчете: 1

Арендная плата при наилучшем использовании:

Без льгот:

В год: 1 465 320.20 руб. в квартал: 366 330.05 руб. в месяц: 122 110.02 руб.

С учетом коэффициента социальной значимости:

В год: 1 465 320.20 руб. в квартал: 366 330.05 руб. в месяц: 122 110.02 руб.

Средняя стоимость 1 кв.м. в год: 11 961.80 руб.

Дата расчета: 25.10.2022 Исполнитель: 

Петровых Т.О.

СПРАВКА ДЛЯ РАСЧЕТА АРЕНДНОЙ ПЛАТЫ



1. Сведения об объекте.

Адрес объекта:

Район	Василеостровский	Улица	Большой проспект В.О.		
Номер дома	11	Корпус		Литера	А

Описательный адрес (угловых и сквозных строений):

Большой проспект В.О., дом 11

Тип здания:

- Капитальное
 Капитальное деревянное

Тип объекта аренды:

- | | |
|--|--|
| <input type="checkbox"/> здание | <input type="checkbox"/> часть здания |
| <input type="checkbox"/> сооружение | <input type="checkbox"/> часть сооружения |
| <input checked="" type="checkbox"/> помещение(я) | <input type="checkbox"/> часть(и) помещения(й) |

Номер объекта учета *:

1-Н

Номер помещения(й) (части(ей)), сдаваемого(ых) в аренду **:

1-Н

Занимаемые этажи:

- 1-й этаж
 2-й этаж (с лифтом)
 2-й этаж (без лифта)
 Выше 2-го (с лифтом)
 Выше 2-го (без лифта)
 Подвал (с заглублением до 1.5 м включительно)
 Подвал (с заглублением более 1.5 м)
 Цоколь (с заглублением до 0.5 м включительно)
 Цоколь (с заглублением более 0.5 м)

Элементы благоустройства здания:

- Электроснабжение
 Водоснабжение
 Отопление
 Канализация

Элементы благоустройства объекта учета *:

- Электроснабжение
 Водоснабжение
 Отопление
 Канализация

Элементы благоустройства объекта аренды **:

- | | |
|--|---|
| <input checked="" type="checkbox"/> Электроснабжение | <input checked="" type="checkbox"/> Водоснабжение |
| <input checked="" type="checkbox"/> Отопление | <input checked="" type="checkbox"/> Канализация |

Технический этаж

Входы в помещение:	Количество:	Номера по ситуационному плану:
С улицы отдельных:	1	5
С улицы общих:		
Со двора отдельных:	1	4
Со двора общих:		
Через проходную:		

Общая площадь здания (кв. м):
 (заполняется при учете ПОН)

Общая площадь объекта учета (кв. м):

Общая площадь помещения(й) (части(ей)),
 сдаваемого в аренду на занимаемом этаже (кв.м):

Коэффициент потребительских качеств ***:

Общая площадь помещения(й) (части(ей)), сдаваемого(ых) в
 аренду на занимаемом этаже,

с учетом коэффициента потребительских качеств ***(кв. м):

Общая площадь объекта аренды (кв.м):

122.5	
122.5	1-Н
122.5	

Примечание:

Общая площадь объекта учета по сведениям Единого государственного реестра недвижимости: 122.5 кв.м

В 2012 году (с учетом последующих корректировок, при наличии) в филиал ФГБУ «ФКП Росреестра» по Санкт-Петербургу сведения о помещении были переданы для включения в Государственный кадастр недвижимости (с 01.01.2017 - Единый государственный реестр недвижимости) – верно/~~неверно~~ (ненужное зачеркнуть)

Сведения о перепланировке и т.д.

Характеристики объекта указаны согласно Выписке из ЕГРН №КУВИ-001/2022-70875930 от 12.05.2022. Элементы благоустройства и тип входа в объект аренды указаны по состоянию на 08.06.2022.

* не заполняется при учете первичного объекта недвижимости

** не заполняется, если объектом аренды является здание, сооружение

*** не заполняется, если объект аренды соответствует объекту учета

2. Схема расположения входов.

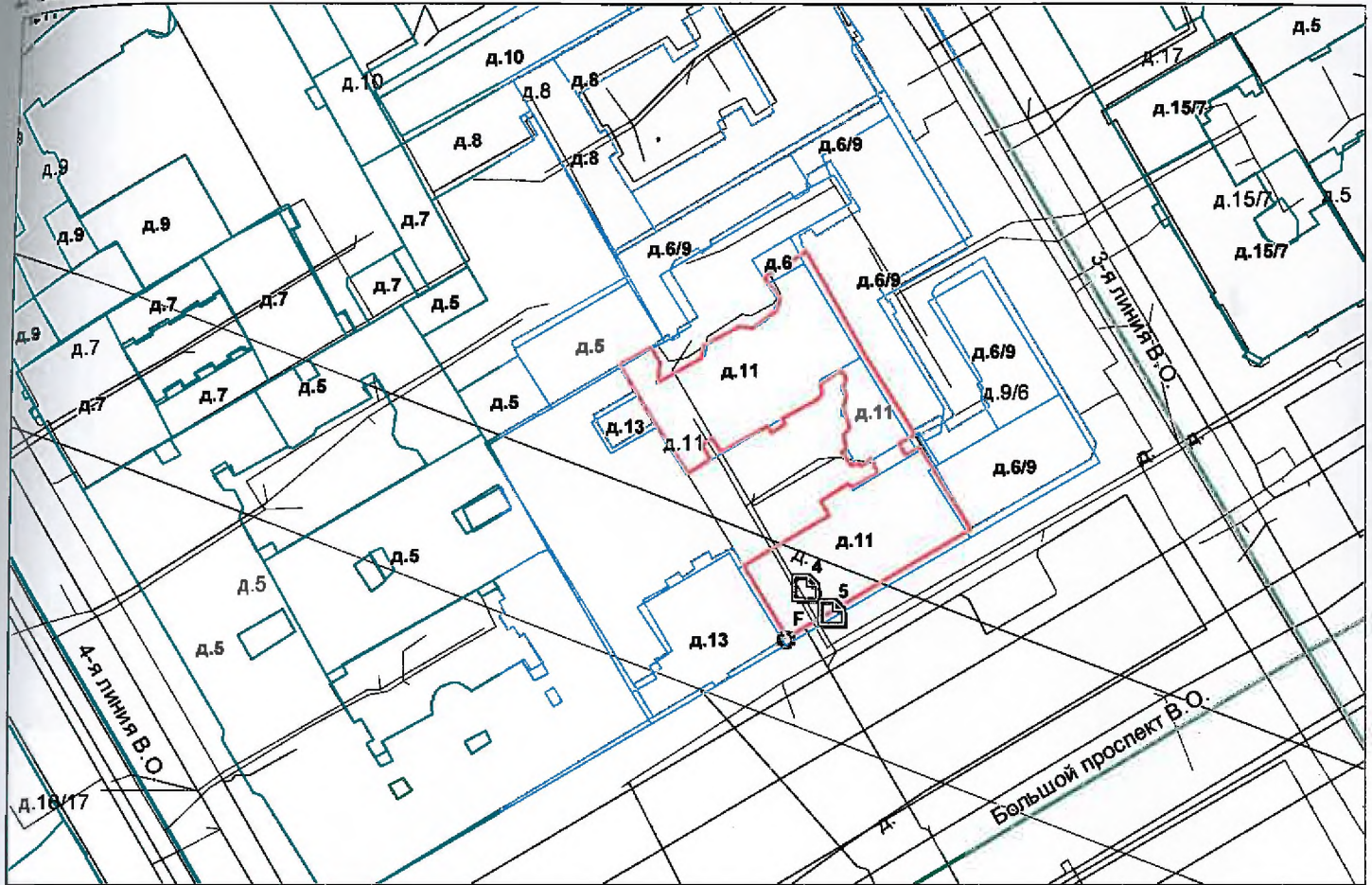

— - границы строения

Дополнительные сведения о строении: _____

3. Ведомость координат центров входов.

№ п/п	Характерная точка	№ вх.	Координаты центра входа		Примечание
			X, м	Y, м	
1	F	4	112095.65	94819.70	
2	F	5	112099.73	94815.98	

Исполнитель: Ахметова Е.Ю.

Начальник ПИБ Центральное
департамента кадастровой
деятельности:

Дата: 09 июня 2022 года

Район:

В.Б.Митичева

Василеостровский



Филиал Федерального государственного бюджетного учреждения "Федеральная кадастровая палата Федеральной службы государственной регистрации, кадастра и картографии" по Санкт-Петербургу
полное наименование органа регистрации прав

Выписка из Единого государственного реестра недвижимости об объекте недвижимости

Сведения о характеристиках объекта недвижимости

На основании запроса от 08.09.2022, поступившего на рассмотрение 08.09.2022, сообщаем, что согласно записям Единого государственного реестра недвижимости:

Раздел 1 Лист 1

Помещение			
вид объекта недвижимости			

Лист № 1 раздела 1	Всего листов раздела 1: 2	Всего разделов: 3	Всего листов выписки: 4
--------------------	---------------------------	-------------------	-------------------------

08.09.2022г. № КУВИ-001/2022-156416933	
Кадастровый номер:	78:06:0002021:3455
Номер кадастрового квартала:	78:06:0002021
Дата присвоения кадастрового номера:	14.09.2012

Ранее присвоенный государственный учетный номер:	Кадастровый номер 78:2021:0:53:2
Местоположение:	Санкт-Петербург, пр-кт. Большой В.О., д. 11, литера. А, пом. 1-Н
Площадь:	122.5
Назначение:	Нежилое помещение
Наименование:	Кафе
Номер, тип этажа, на котором расположено помещение, машино-место	Этаж № 1
Вид жилого помещения:	данные отсутствуют
Кадастровая стоимость, руб.:	19328939.13
Кадастровые номера иных объектов недвижимости, в пределах которых расположен объект недвижимости:	78:06:0002021:3042
Кадастровые номера объектов недвижимости, из которых образован объект недвижимости:	данные отсутствуют
Кадастровые номера образованных объектов недвижимости:	данные отсутствуют
Сведения о включении объекта недвижимости в состав предприятия как имущественного комплекса:	данные отсутствуют
Сведения о включении объекта недвижимости в состав единого недвижимого комплекса:	данные отсутствуют
Виды разрешенного использования:	данные отсутствуют
Сведения о включении объекта недвижимости в реестр объектов культурного наследия:	данные отсутствуют
Сведения о кадастровом инженерере:	данные отсутствуют

полное наименование должности	подпись	инициалы, фамилия
-------------------------------	---------	-------------------

М.П.

Помещение			
вид объекта недвижимости			
Лист № 2 раздела 1	Всего листов раздела 1: 2	Всего разделов: 3	Всего листов выписки: 4
08.09.2022г. № КУВИ-001/2022-156416933			
Кадастровый номер:		78:06:0002021:3455	
Сведения об отнесении жилого помещения к определенному виду жилых помещений специализированного жилищного фонда, к жилым помещениям наемного дома социального использования или наемного дома коммерческого использования:		данные отсутствуют	
Статус записи об объекте недвижимости:		Сведения об объекте недвижимости имеют статус "актуальные, ранее учтенные"	
Особые отметки:		Сведения, необходимые для заполнения раздела: 9 - Сведения о части (частях) помещения, отсутствуют.	
Получатель выписки:		ПЕТРОВЫХ ТАТЬЯНА ОЛЕГОВНА, действующий(ая) на основании документа "" САНКТ-ПЕТЕРБУРГСКОЕ ГОСУДАРСТВЕННОЕ КАЗЕННОЕ УЧРЕЖДЕНИЕ "ИМУЩЕСТВО САНКТ-ПЕТЕРБУРГА"	

полное наименование должности	подпись	инициалы, фамилия
-------------------------------	---------	-------------------

М.П.



Выписка из Единого государственного реестра недвижимости об объекте недвижимости

Сведения о зарегистрированных правах

Помещение			
вид объекта недвижимости			
Лист № 1 раздела 2	Всего листов раздела 2: 1	Всего разделов: 3	Всего листов выписки: 4
08.09.2022г. № КУВИ-001/2022-156416933			
Кадастровый номер:		78:06:0002021:3455	

1	Правообладатель (правообладатели):	1.1	Санкт-Петербург
2	Вид, номер, дата и время государственной регистрации права:	2.1	Собственность 78-01-27/2002-142.1 11.02.2002 00:00:00
3	Сведения об осуществлении государственной регистрации сделки, права без необходимого в силу закона согласия третьего лица, органа:	3.1	данные отсутствуют
4	Ограничение прав и обременение объекта недвижимости:	не зарегистрировано	
5	Договоры участия в долевом строительстве:	не зарегистрировано	
6	Заявленные в судебном порядке права требования:	данные отсутствуют	
7	Сведения о возражении в отношении зарегистрированного права:	данные отсутствуют	
8	Сведения о наличии решения об изъятии объекта недвижимости для государственных и муниципальных нужд:	данные отсутствуют	
9	Сведения о невозможности государственной регистрации без личного участия правообладателя или его законного представителя:	данные отсутствуют	
10	Правопритязания и сведения о наличии поступивших, но не рассмотренных заявлений о проведении государственной регистрации права (перехода, прекращения права), ограничения права или обременения объекта недвижимости, сделки в отношении объекта недвижимости:	отсутствуют	

полное наименование должности	подпись	инициалы, фамилия
-------------------------------	---------	-------------------

М.П.

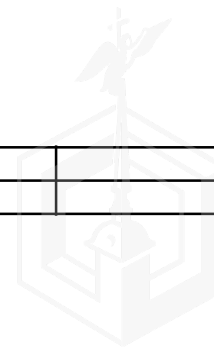

Выписка из Единого государственного реестра недвижимости об объекте недвижимости
 План расположения помещения, машино-места на этаже (плане этажа)

Помещение			
вид объекта недвижимости			

Лист № 1 раздела 8	Всего листов раздела 8: 1	Всего разделов: 3	Всего листов выписки: 4
--------------------	---------------------------	-------------------	-------------------------

08.09.2022г. № КУВИ-001/2022-156416933

Кадастровый номер: 78:06:0002021:3455 | Номер этажа (этажей): 1

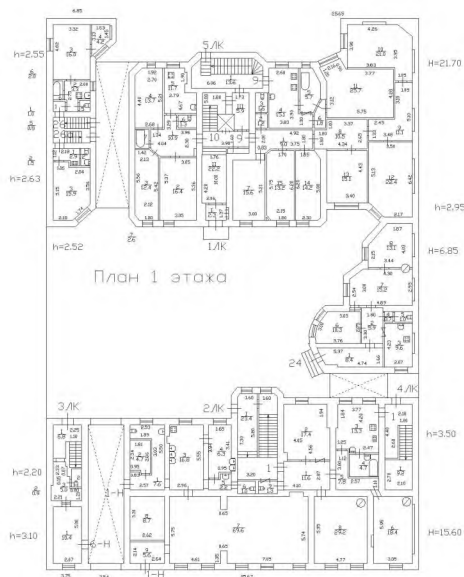

Масштаб 1

полное наименование должности	подпись	инициалы, фамилия
-------------------------------	---------	-------------------

М.П.





ПРАВИТЕЛЬСТВО САНКТ-ПЕТЕРБУРГА
КОМИТЕТ ПО КОНТРОЛЮ ЗА ИМУЩЕСТВОМ
САНКТ-ПЕТЕРБУРГА

АКТ
обследования объекта нежилого фонда

Санкт-Петербург

«03» июня 2022 года

Обследование начато в «15» ч. «30» мин.
Обследование окончено в «15» ч. «40» мин.

На основании приказа Комитета по контролю за имуществом Санкт-Петербурга от «01» июня 2022 г. № 5006-ПО сотрудниками Управления контроля использования имущества центральных районов Санкт-Петербурга Комитета по контролю за имуществом Санкт-Петербурга: ведущим специалистом отдела контроля имущества Управления контроля использования имущества центральных районов Санкт-Петербурга Козловым Д.В.; главным специалистом отдела контроля имущества Управления контроля использования имущества центральных районов Санкт-Петербурга Скачковой О.А.

в присутствии: _____.

проведено обследование здания (части здания), помещения (части помещения), сооружения, прочих составляющих здания (сооружения), расположенного по адресу: **Санкт-Петербург, Большой пр. В.О., д. 11, лит. А, пом. 1-Н (далее – Объект).**

Кадастровый номер Объекта: 78:06:0002021:3455.

Реестровый номер Объекта (при наличии): 0003К0261Н0002.

Технические характеристики Объекта согласно информационным ресурсам и технической документации (при наличии): площадь: 122.5 кв.м. Этаж: первый. Вход: отдельный с улицы, отдельный со двора. Элементы благоустройства: электроснабжение, отопление, водоснабжение, канализация.

Статус объекта культурного наследия: отсутствует.

Основание пользования (при наличии): отсутствует.

В ходе обследования проводилось: осмотр, фотофиксация.

Обследование проводилось с использованием документов технического и кадастрового учета: поэтажный план, содержащийся в выписке из Единого государственного реестра недвижимости на Объект от 12.05.2022 № КУВИ-001/2022-70875930, предоставленной Санкт-Петербургским государственным казенным учреждением «Имущество Санкт-Петербурга», письмом от 13.05.2022 № 04-07-8585/22-0-0 (далее – План).

В результате проведения обследования установлено:

Доступ:

Обеспечен

Не обеспечен

Объект:

Используется

Не используется

		В			
--	--	----------	--	--	--

Состояние Объекта*:

Евростандарт

Удовлетворительное

Отличное

Неудовлетворительное

Нормальное

Вид использования Объекта: -.

Пользователь: -.

Перепланировка/переустройство: между ч.п. 7 и ч.п. 3 Объекта заложен проем, между ч.п. 7 и ч.п. 5 Объекта оборудован проем (фото № 4, 5); в ч.п. 3 Объекта оборудована перегородка (фото № 6); между ч.п. 1 и ч.п. 9 Объекта оборудован дверной проем (фото № 7); в ч.п. 4 Объекта оборудована перегородка с дверным проемом (фото № 8); в ч.п. 4 Объекта заложен оконный проем (фото № 9); между ч.п. 1 и ч.п. 2 Объекта демонтированы перегородки с дверным проемом, в ч.п. 1 Объекта демонтировано сантехническое оборудование (фото № 10); в ч.п. 1 Объекта оборудована перегородка с дверным проемом (фото № 11).

Иные лица, использующие Объект: не выявлены.

Подключение к сетям инженерного обеспечения (при наличии):

электроснабжения _____

водоснабжения/водоотведения _____

(указывается основание подключения (при наличии)**)

(указывается основание подключения (при наличии)**)

газоснабжения _____

теплоснабжения _____

(указывается основание подключения(при наличии)**)

(указывается основание подключения(при наличии)**)

Применение контрольно-кассовой техники на Объекте:

применяется

не применяется

Дополнительная информация: в отношении Объекта зарегистрировано право государственной собственности Санкт-Петербурга № 78-01-27/2002-142.1 от 11.02.2002. Доступ на Объект обеспечен представителем ГКУ «Жилищное агентство Василеостровского района Санкт-Петербурга».

Выявленные нарушения: планировка Объекта не соответствует Плану, переустройство.

Приложение: сведения ИТС «Аренда» и ИТС «Реестр» на 1 л. в 1 экз.

Фототаблица

Копии документов технического учета

Ведущий специалист

(должность лица, проводившего обследование)

(подпись)

Козлов Д.В.

(фамилия, имя, отчество)

Главный специалист

(должность лица, проводившего обследование)

(подпись)

Скачкова О.А.

(фамилия, имя отчество)

(должность лица, присутствующего при проведении обследования)

(подпись)

(фамилия, имя, отчество)

Копия акта получена***

(ФИО, правообладателя (пользователя) Объекта, его уполномоченного представителя (при наличии документов, подтверждающих полномочия))

* В соответствии с классификацией состояния объектов, указанных в постановлении Правительства Санкт Петербурга от 21.12.2005 № 1958 «О порядке определения базовых ставок и коэффициентов, применяемых при расчете арендной платы за объекты нежилого фонда, арендодателем которых является Санкт Петербурга»

**Указывается на основании документов, представленных пользователем Объекта

*** Предоставляется по письменному запросу правообладателя (пользователя) Объекта, его уполномоченного представителя.

Приложение к Акту обследования от 03.06.2022
в соответствии с Приказом от 01.06.2022 № 5006-ПО
Адрес: Санкт-Петербург, Большой пр. В.О., д. 11,
лит. А, пом. 1-Н (далее – Объект).

ФОТОТАБЛИЦА

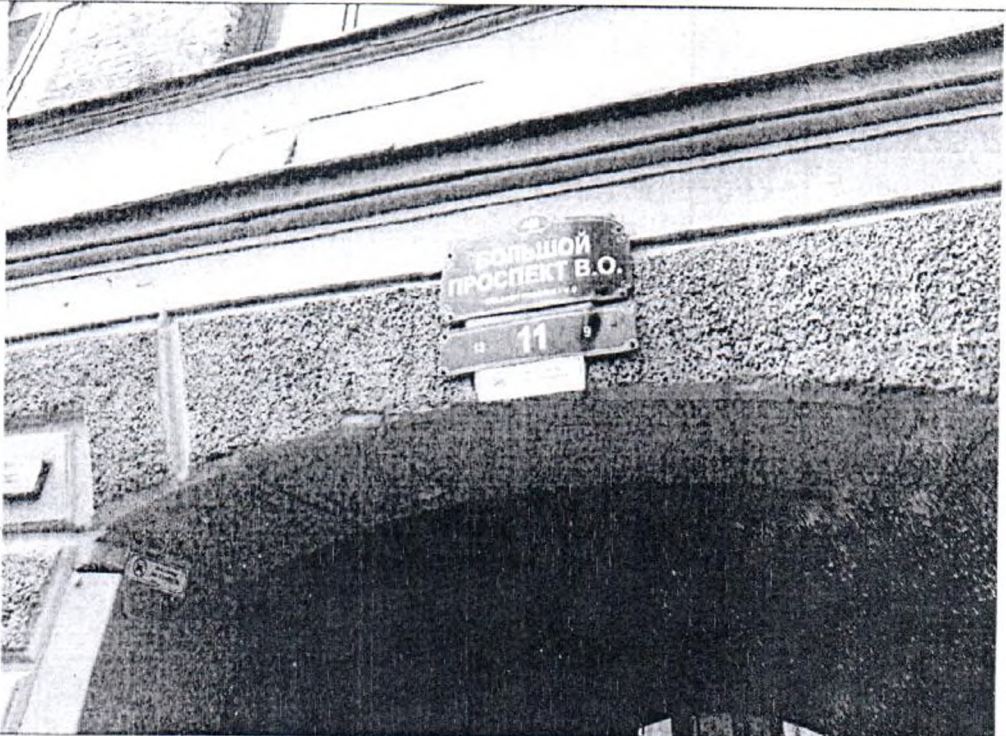
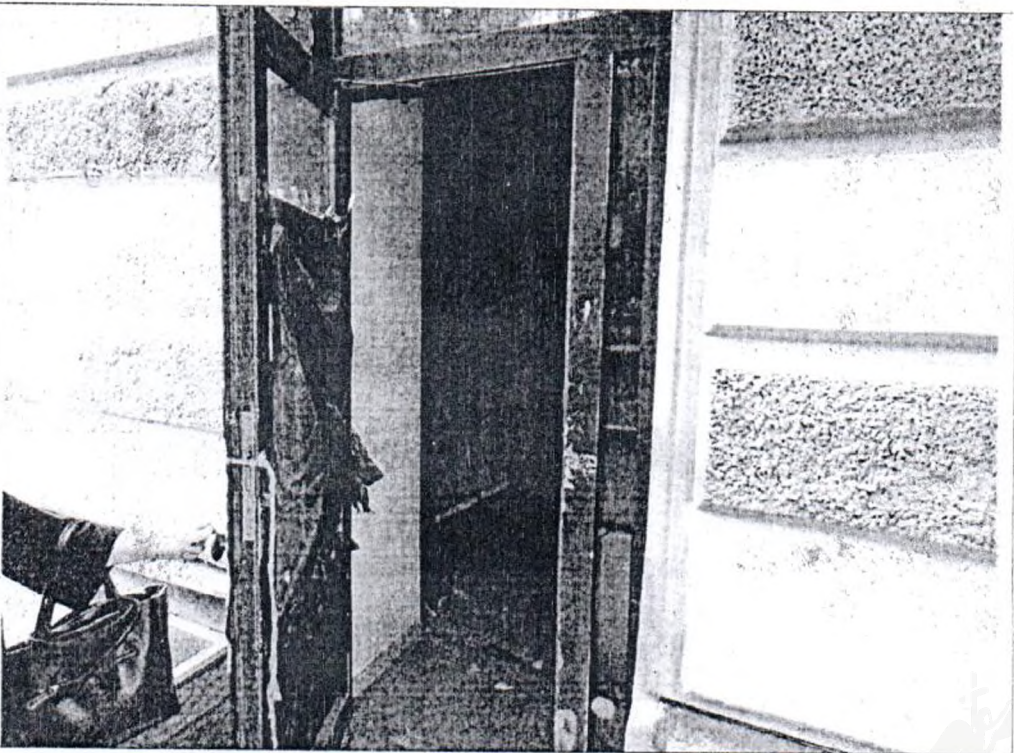
Фото № 1	
Описание:	адресный ориентир Объекта
Фото № 2	
Описание:	вход на Объект

Ведущий специалист _____

Козлов Д.В.

Главный специалист _____

Скачкова О.А.

Приложение к Акту обследования от 03.06.2022
в соответствии с Приказом от 01.06.2022 № 5006-ПО
Адрес: Санкт-Петербург, Большой пр. В.О., д. 11,
лит. А, пом. 1-Н (далее – Объект).

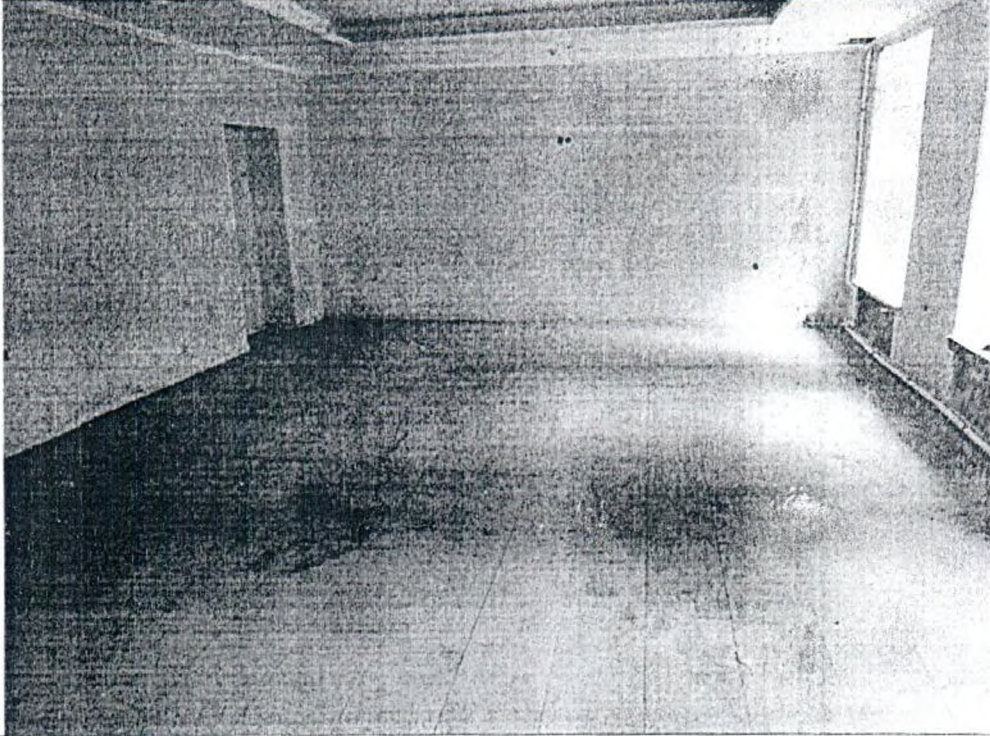
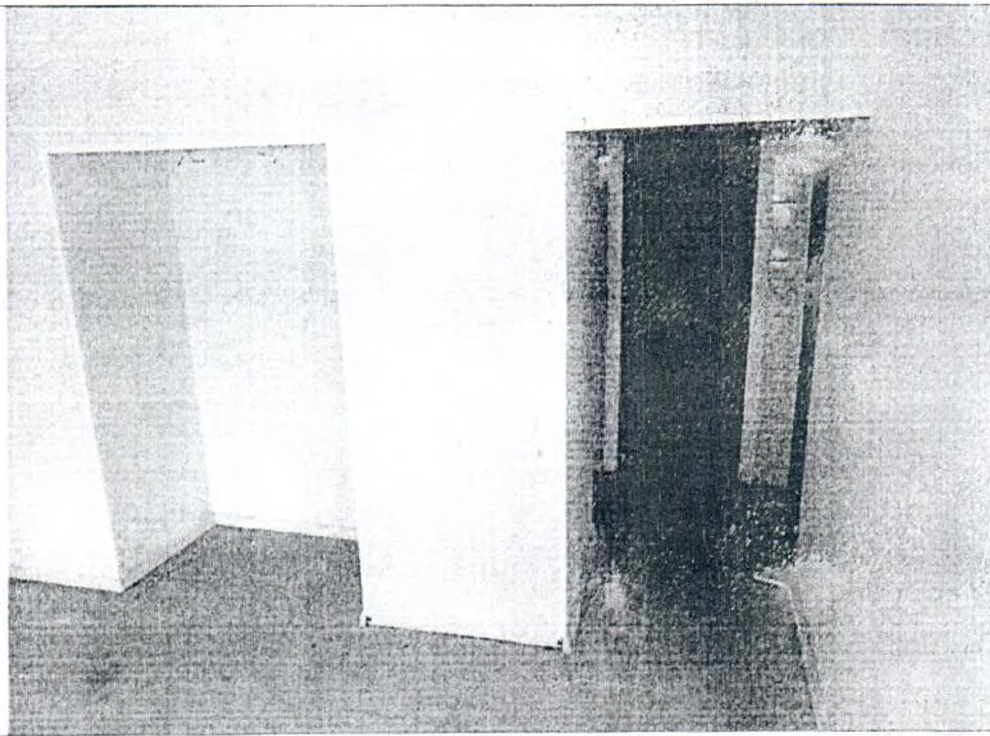
Фото № 3	
Описание:	ч.п. 7 Объекта
Фото № 4	
Описание:	между ч.п. 7 и ч.п. 3 Объекта заложен проем, между ч.п. 7 и ч.п. 5 Объекта оборудован проем

Ведущий специалист _____

Главный специалист _____

Козлов Д.В.

Скачкова О.А.

Приложение к Акту обследования от 03.06.2022
в соответствии с Приказом от 01.06.2022 № 5006-ПО
Адрес: Санкт-Петербург, Большой пр. В.О., д. 11,
лит. А, пом. 1-Н (далее – Объект).

Фото № 5

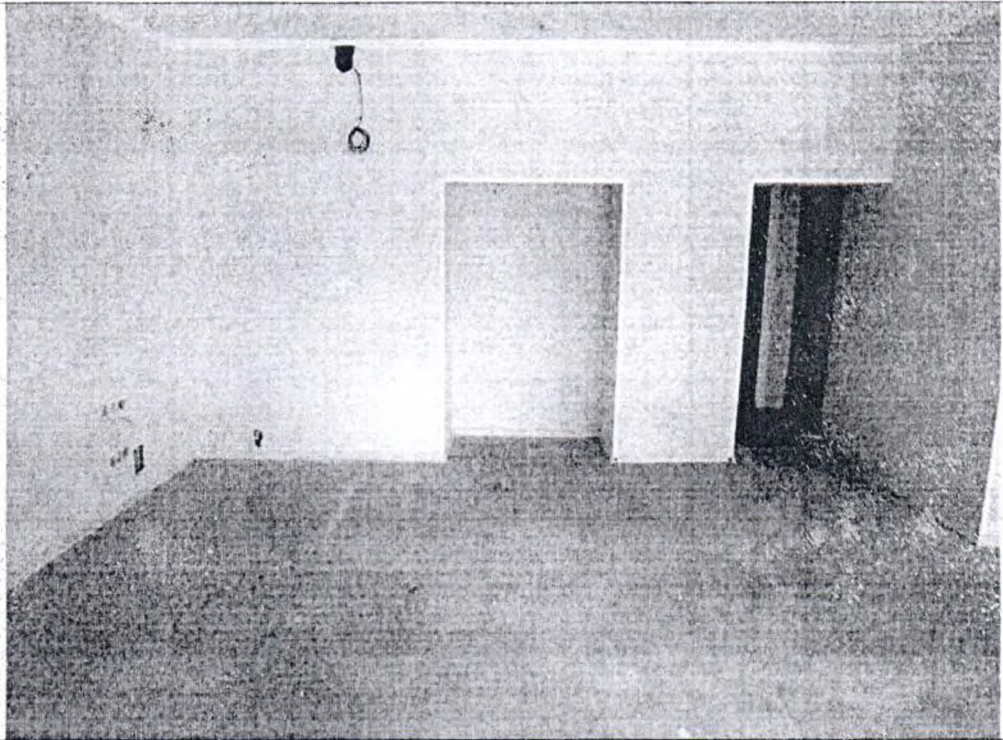

Описание: между ч.п. 7 и ч.п. 3 Объекта заложен проем, между ч.п. 7 и ч.п. 5 Объекта оборудован проем

Фото № 6

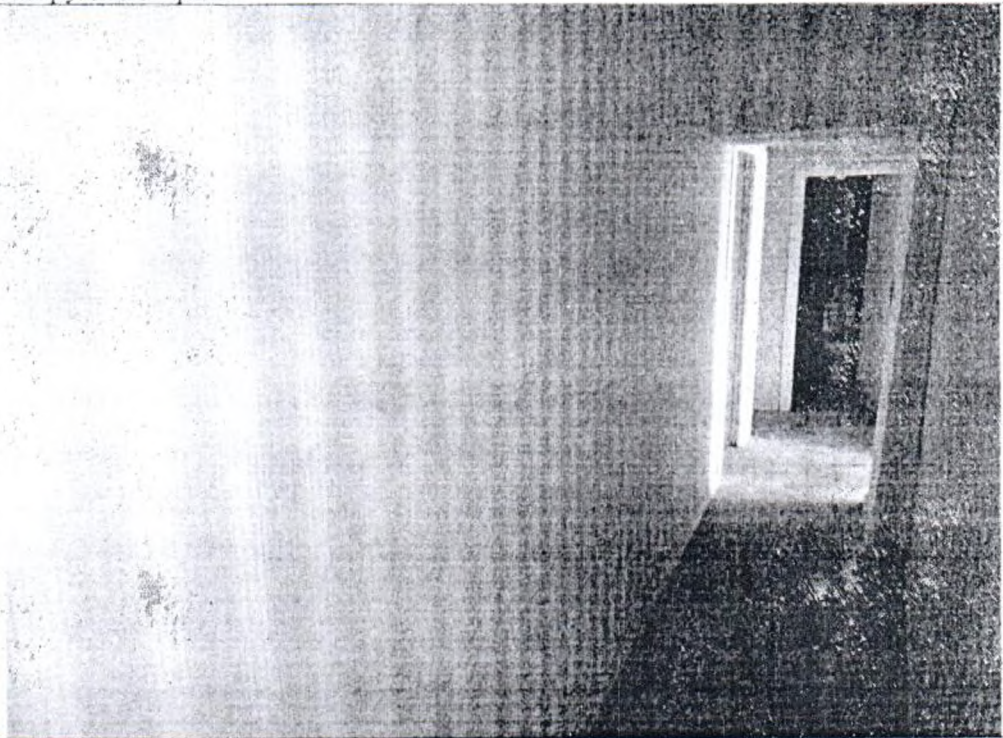

Описание: в ч.п. 3 Объекта оборудована перегородка

Ведущий специалист _____

Козлов Д.В.

Главный специалист _____

Скачкова О.А.

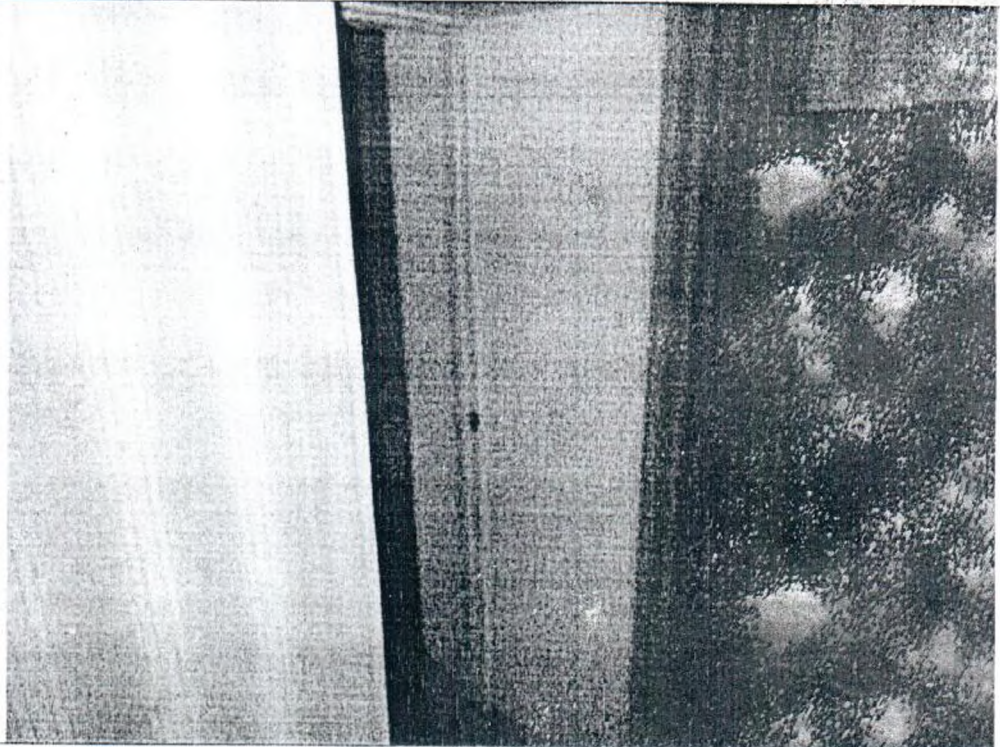
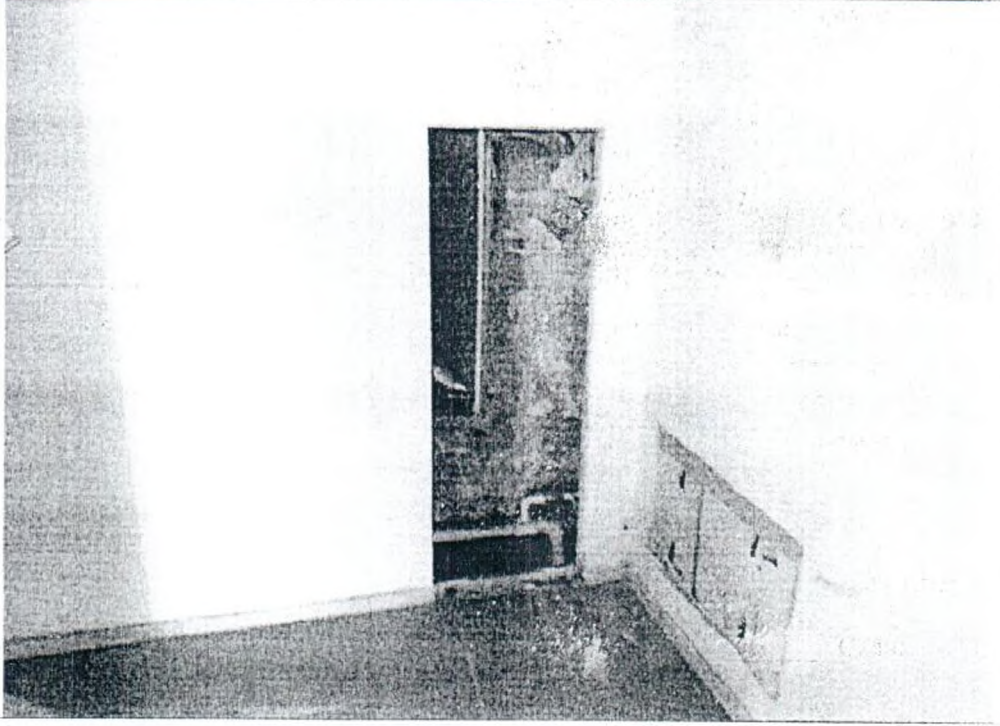
Фото № 7	
Описание:	между ч.п. 1 и ч.п. 9 Объекта оборудован дверной проем
Фото № 8	
Описание:	в ч.п. 4 Объекта оборудована перегородка с дверным проемом

Ведущий специалист _____

Главный специалист _____

Козлов Д.В.

Скачкова О.А.



Приложение к Акту обследования от 03.06.2022
в соответствии с Приказом от 01.06.2022 № 5006-НЮ
Адрес: Санкт-Петербург, Большой пр. В.О., д. 11,
лит. А, пом. 1-Н (далее – Объект).

Фото № 9

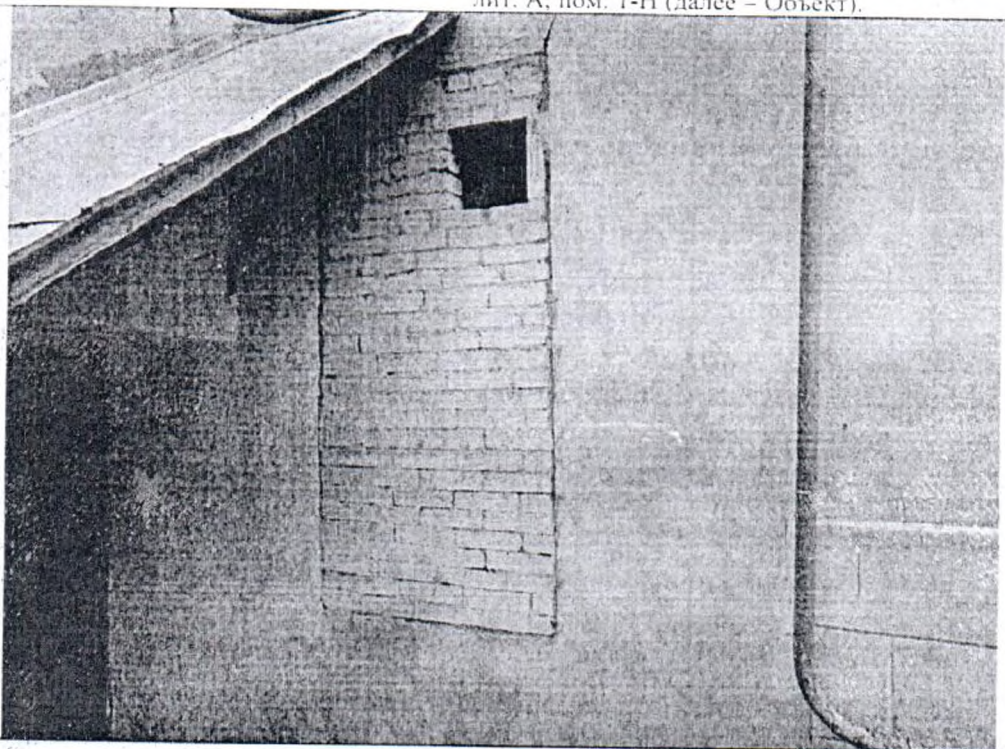

Описание: в ч.п. 4 Объекта заложен оконный проем

Фото № 10

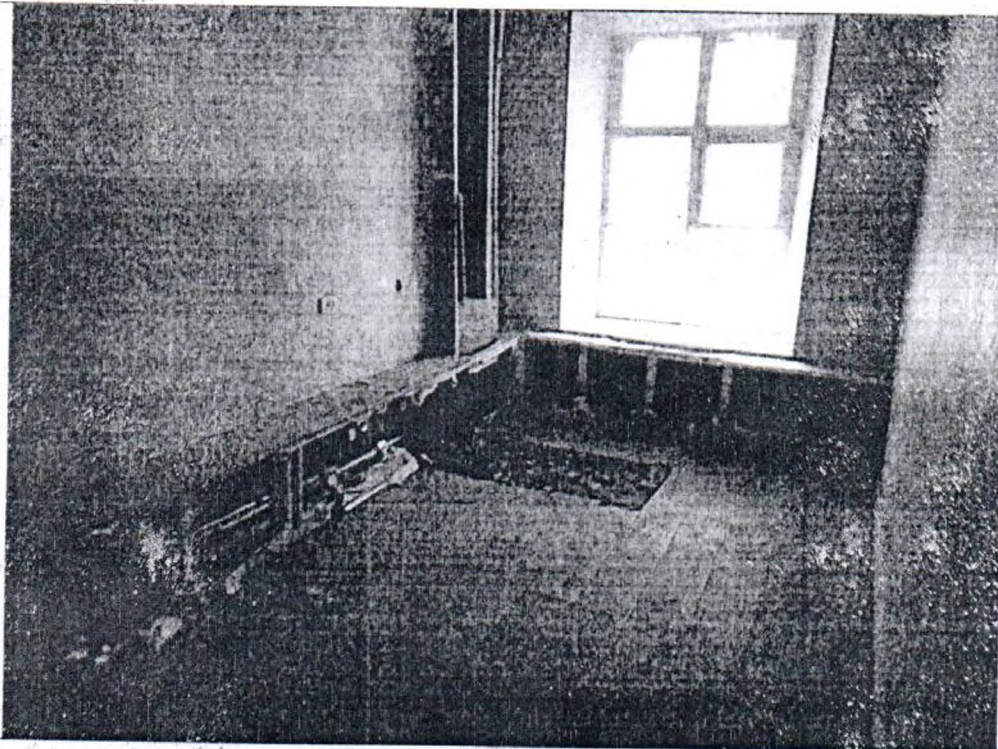

Описание: между ч.п. 1 и ч.п. 2 Объекта демонтированы перегородки с дверным проемом, в ч.п. 1 Объекта демонтировано сантехническое оборудование

Ведущий специалист _____

Козлов Д.В.

Главный специалист _____

Скачкова О.А.

Приложение к Акту обследования от 03.06.2022
в соответствии с Приказом от 01.06.2022 № 5006-ПО
Адрес: Санкт-Петербург, Большой пр. В.О., д. 11,
лит. А, пом. 1-Н (далее - Объект).

Фото № 11

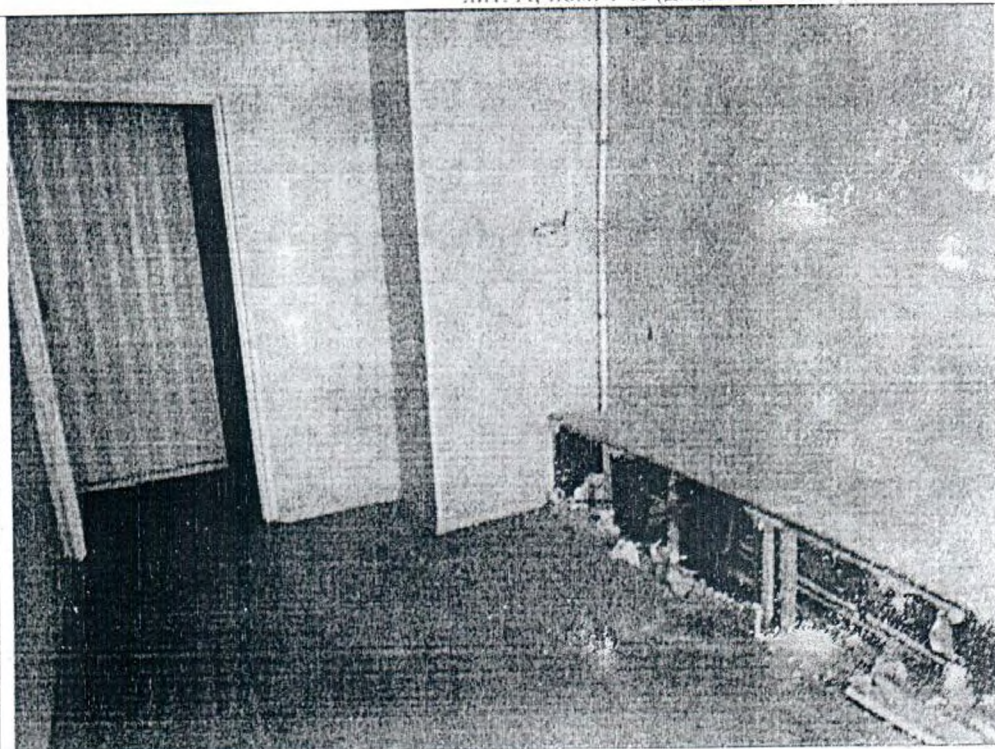

Описание:

в ч.п. 1 Объекта оборудована перегородка с дверным проемом

Фото № 12

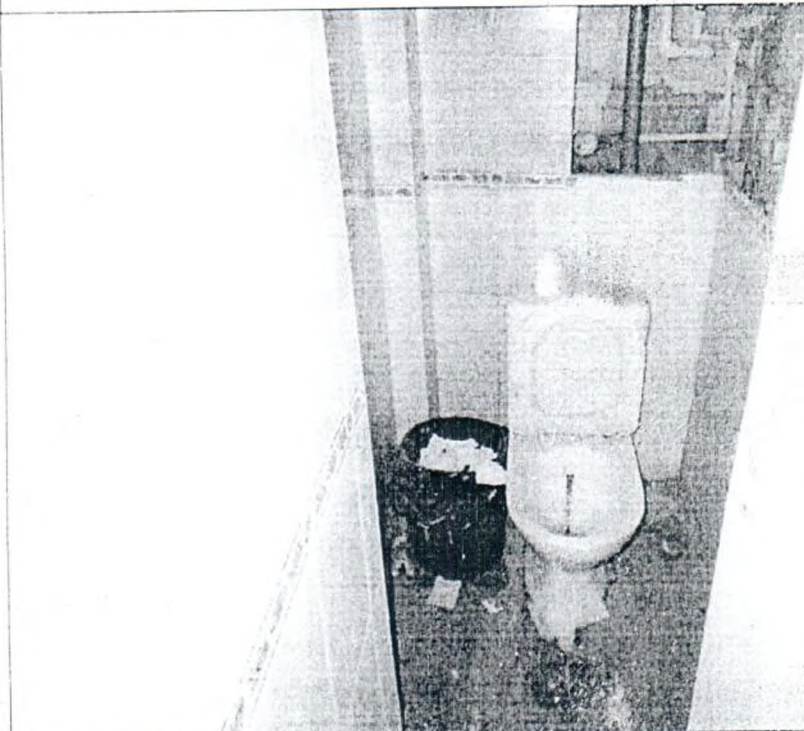

Описание:

ч.п. 6 Объекта

Ведущий специалист _____

Главный специалист _____



Козлов Д.В.

Сканкова О.А.



Приложение к Акту обследования от 03.06.2022
в соответствии с Приказом от 01.06.2022 № 5006-ПО
Адрес: Санкт-Петербург, Большой пр. В.О., д. 11,
лит. А, пом. 1-Н (далее – Объект).

ФОТОТАБЛИЦА

Фото № 1	
Описание:	адресный ориентир Объекта
Фото № 2	
Описание:	вход на Объект

Ведущий специалист _____

Козлов Д.В.

Главный специалист _____

Скачкова О.А.





Фото № 3	
Описание:	ч.п. 7 Объекта
Фото № 4	
Описание:	между ч.п. 7 и ч.п. 3 Объекта заложен проем, между ч.п. 7 и ч.п. 5 Объекта оборудован проем

Ведущий специалист _____

Козлов Д.В.

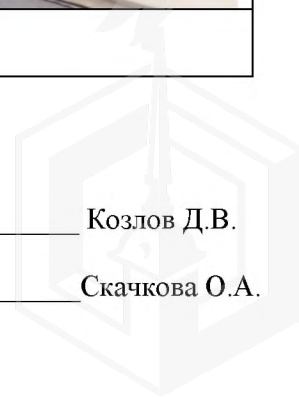
Главный специалист _____

Скачкова О.А.





Фото № 5	
Описание:	между ч.п. 7 и ч.п. 3 Объекта заложен проем, между ч.п. 7 и ч.п. 5 Объекта оборудован проем
Фото № 6	
Описание:	в ч.п. 3 Объекта оборудована перегородка

Ведущий специалист _____

Козлов Д.В.

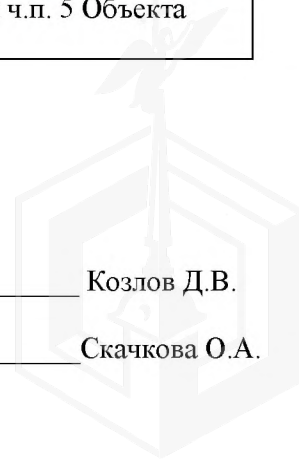
Главный специалист _____

Скачкова О.А.





Фото № 7	
Описание:	между ч.п. 1 и ч.п. 9 Объекта оборудован дверной проем
Фото № 8	
Описание:	в ч.п. 4 Объекта оборудована перегородка с дверным проемом

Ведущий специалист _____

Козлов Д.В.

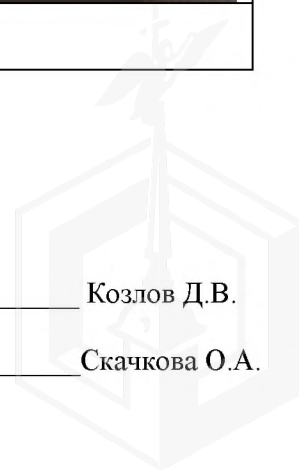
Главный специалист _____

Скачкова О.А.



Фото № 9	
Описание:	в ч.п. 4 Объекта заложен оконный проем
Фото № 10	
Описание:	между ч.п. 1 и ч.п. 2 Объекта демонтированы перегородки с дверным проемом, в ч.п. 1 Объекта демонтировано сантехническое оборудование

Ведущий специалист _____

Козлов Д.В.

Главный специалист _____

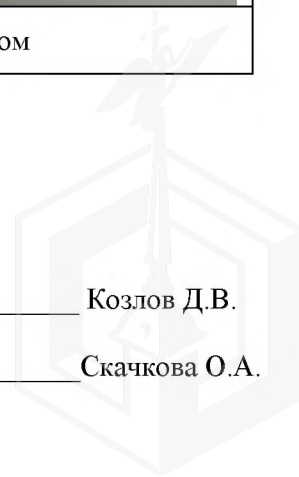
Скачкова О.А.



Фото № 11	
Описание:	в ч.п. 1 Объекта оборудована перегородка с дверным проемом
Фото № 12	
Описание:	ч.п. 6 Объекта

Ведущий специалист _____

Козлов Д.В.

Главный специалист _____

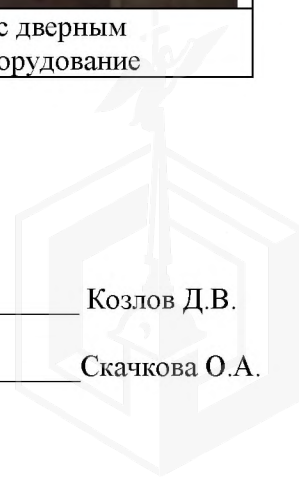
Скачкова О.А.

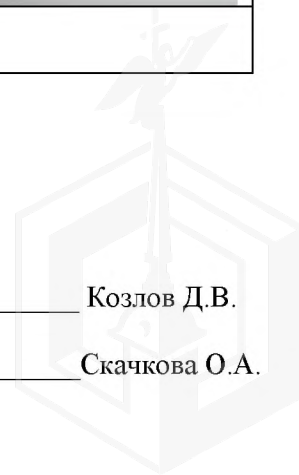



ПРАВИТЕЛЬСТВО САНКТ-ПЕТЕРБУРГА

КОМИТЕТ ПО ГОСУДАРСТВЕННОМУ
КОНТРОЛЮ, ИСПОЛЬЗОВАНИЮ
И ОХРАНЕ ПАМЯТНИКОВ ИСТОРИИ
И КУЛЬТУРЫ

САНКТ-ПЕТЕРБУРГСКОЕ
ГОСУДАРСТВЕННОЕ КАЗЕННОЕ
УЧРЕЖДЕНИЕ
"ЦЕНТР ИНФОРМАЦИОННОГО
ОБЕСПЕЧЕНИЯ ОХРАНЫ ОБЪЕКТОВ
КУЛЬТУРНОГО НАСЛЕДИЯ"
(СПб ГКУ ЦИОООКН)

ул. Зодчего Росси, д. 1-3, Санкт-Петербург, 191011
тел. (812) 417-2232
<http://cioookn.kgiop.gov.spb.ru>

Заместителю директора
СПб ГКУ "Имущество Санкт-Петербурга"

Очкивской О.С.

№07-1596/22-0-1 от 16.05.2022

№ 07-1596/22-0-0 от 16.05.2022

На № 04-07-8584/22-0-0 от 13.05.2022

На Ваше обращение сообщаем, что объект по адресу: **г. Санкт-Петербург, Большой проспект В.О., дом 11, литера А** не относится к числу объектов (выявленных объектов) культурного наследия.

Объект расположен в границах зон охраны и (или) защитных зон объектов культурного наследия на территории Санкт-Петербурга: единой зоне регулирования застройки и хозяйственной деятельности 1 (участок ОЗРЗ-1(06)).

Требования по сохранению исторических зданий* и режим использования земель в границах зон охраны объектов культурного наследия на территории Санкт-Петербурга установлен Законом Санкт-Петербурга от 19.01.2009 N 820-7 (в редакции, вступившей в силу 01.08.2021) "О границах объединенных зон охраны объектов культурного наследия, расположенных на территории Санкт-Петербурга, режимах использования земель и требованиях к градостроительным регламентам в границах указанных зон".

*Исторические здания - здания (строения, сооружения) различных исторических периодов не состоящие на государственной охране как объекты культурного наследия: в центральных районах - построенные до 1917 г.: в остальных районах - до 1957 г. и деревянные 1-2 этажные здания, построенные до 1917 г. (год постройки включительно).

В соответствии с п.1 статьи 34.1. Федерального закона от 25.06.2002 № 73-ФЗ "Защитными зонами объектов культурного наследия являются территории, которые прилегают к включенным в реестр памятникам и ансамблям (за исключением указанных в пункте 2 настоящей статьи объектов культурного наследия) и в границах которых в целях обеспечения сохранности объектов культурного наследия и композиционно-видовых связей (панорам) запрещаются строительство объектов капитального строительства и их реконструкция, связанная с изменением их параметров (высоты, количества этажей, площади), за исключением строительства и реконструкции линейных объектов".

**Исполняющий обязанности
начальника отдела информации об
объектах культурного наследия и
режимах зон охраны**

ДОКУМЕНТ ПОДПИСАН
ЭЛЕКТРОННОЙ ПОДПИСЬЮ

Сертификат 02881AB900DAADF4894D2FEFED0DD7FFB7
Владелец Сырцова Елена Петровна
Действителен с 08.11.2021 по 08.11.2022

Е.П. Сырцова

Петрова А.А.
(812)417-43-46

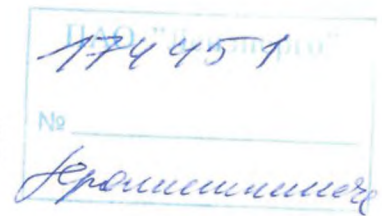

**ПУБЛИЧНОЕ АКЦИОНЕРНОЕ ОБЩЕСТВО
ЭНЕРГЕТИКИ И ЭЛЕКТРИФИКАЦИИ «ЛЕНЭНЕРГО»**

площадь Конституции, д. 1, Санкт-Петербург, 196247

тел.: 8 (800) 700-14-71, факс: 8 (812) 494-32-54, e-mail: office@lenenergo.ru, горячая линия: 8 (812) 494-31-71

А К Т

об осуществлении технологического присоединения

№ 15-2462

от "23" 03 2016 г.

Публичное акционерное общество энергетики и электрификации «Ленэнерго»,

(полное наименование сетевой организации)

именуемое в дальнейшем сетевой организацией, в лице

Начальника департамента технологического присоединения по СПб Тарараксина Леонида Вадимовича,

(должность, Ф.И.О. лица – представителя сетевой организации)

действующего на основании

доверенности № 399-15 от 07.10.2015

(устава, доверенности, иных документов)

с одной стороны, и

Комитет имущественных отношений Санкт-Петербурга

(полное наименование заявителя – юридического лица, Ф.И.О. заявителя – физического лица)

именуемый в дальнейшем заявителем с другой стороны, вместе именуемые сторонами, оформили и подписали настоящий акт о нижеследующем.

Характеристики выполненного присоединения:

максимальная мощность: **3 (три) кВт**, с учетом присоединенных энергопринимающих устройств субабонентов. Энергопринимающие устройства заявителя: **ВРУ в совокупности с питающей, распределительной и групповой сетями объекта.**

№ объекта	Наименование объекта	Адрес объекта
1	Нежилое помещение (общественное питание)	Санкт-Петербург, Большой пр. В.О., д.11, лит.А, пом.1Н

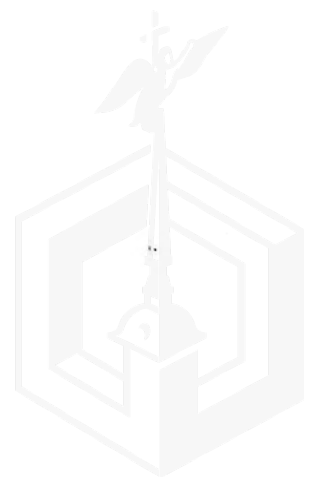

Перечень точек присоединения:

ПАО "Ленэнерго"
№ 174451
А.А. Никонов

№ объекта	Точка присоединения	Источник питания (наименование питающих линий)	Описание точки присоединения	Уровень напряжения (кВ)	Максимальная мощность (кВт)	Категория надежности электроснабжения	Предельное значение коэффициента реактивной мощности (tg φ)	Устройства защиты, релейной защиты, противоаварийной и режимной автоматики
1	РУ-0,38 кВ ТП 1340 (через распределительную сеть дома)	ПС-13 (ф.13-19, РТП 11470, ТП 1340)	Контактные соединения коммутационных аппаратов РУ 0,38 кВ ТП 1340 (щит №2) и кабельных наконечников кабельной линии 0,38кВ, отходящей в сторону ГРЩ 0,38 кВ дома №11, лит.А по Большому пр. В.О. (через распределительную сеть дома)	0,38/0,22	3	3	0,35	-

Приборы учета (измерительные комплексы):

№ объекта	Точка присоединения	Приборы учета			Измерительные трансформаторы тока				Измерительные трансформаторы напряжения			
		Место установки	Тип	Класс точности	Место установки	Тип	Коэффициент трансформации	Класс точности	Место установки	Тип	Коэффициент трансформации	Класс точности
1	Учет электроэнергии организован в соответствии с требованиями раздела X Основных положений функционирования розничных рынков, утвержденных Постановлением Правительства РФ № 442 от 04.05.2012 г.											

Прочие сведения: отсутствует.

Стороны подтверждают, что технологическое присоединение энергопринимающих устройств (энергетических установок) к электрической сети сетевой организации выполнено в соответствии с правилами и нормами. Заявитель претензий по оказанию услуг к сетевой организации не имеет.

Подписи сторон:

Сетевая организация:
ПАО «Ленэнерго»

Заявитель:
Комитет имущественных отношений
Санкт-Петербурга

Начальник департамента технологического присоединения по СПб

Председатель

/Тарараксин Л.В./ _____

Заместитель председателя Комитета имущественных отношений А.Н.К. Санкт-Петербурга
А.А. Никонов

Кальсин В.А.
494-36-86
15-8432-ОР

Дополнительно от 31.12.15 № 086-42/5





**ПУБЛИЧНОЕ АКЦИОНЕРНОЕ ОБЩЕСТВО
ЭНЕРГЕТИКИ И ЭЛЕКТРИФИКАЦИИ «ЛЕНЭНЕРГО»**

площадь Конституции, д. 1, Санкт-Петербург, 196247

тел.: 8 (800) 700-14-71, факс: 8 (812) 494-32-54, e-mail: office@lenenergo.ru, горячая линия: 8 (812) 494-31-71

ТЕХНИЧЕСКИЕ УСЛОВИЯ

**ранее присоединенных энергопринимающих устройств к электрическим
сетям согласно фактической схеме электроснабжения**

заявка № 15-8432-КС-СТП- 280

от 24.02.2016г.

Заявитель: Комитет имущественных отношений Санкт-Петербурга

1. Наименование энергопринимающих устройств заявителя: ВРУ нежилого помещения в совокупности с питающей, распределительной и групповой сетями объекта.
 2. Наименование и местонахождение объекта энергопринимающих устройств заявителя: нежилое помещение (общественное питание), Санкт-Петербург, Большой пр. В.О., д. 11, лит. А, пом. 1Н
 3. Максимальная мощность, присоединенных энергопринимающих устройств заявителя составляет (кВт): 3 кВт
 4. Категория надежности: третья
- Электроприемники третьей категории: 3 кВт
5. Класс напряжения электрических сетей, к которым осуществлено технологическое присоединение: 0,38 кВ
 6. Точка присоединения и максимальная мощность энергопринимающих устройств по каждой точке присоединения к электрической сети: контактные соединения коммутационных аппаратов РУ-0,38 кВ ТП 1340 (щит №2) и кабельных наконечников кабельной линии 0,38 кВ, отходящей в сторону ГРЩ дома №11, лит. А по Большому пр. В.О. (через распределительную сеть жилого дома)
 7. Источник питания: ПС-13, ф.13-19 (РТП 11470, ТП 1340)
 8. Требования к устройствам релейной защиты, регулированию реактивной мощности, противоаварийной и режимной автоматике, телемеханике, связи, изоляции и защите от перенапряжения, устройствам, обеспечивающим контроль величины максимальной мощности: **в соответствии с ПУЭ и другими нормативными документами.**
 9. Требования к измерительному комплексу электрической энергии:

9.1. Требования к счетчикам электроэнергии:

Счетчики электроэнергии должны соответствовать требованиям законодательства Российской Федерации об обеспечении единства измерений, соответствовать требованиям ГОСТ 52322-2005, ГОСТ 52323-2005 «Статические счетчики ватт-часов активной энергии переменного тока» и иметь:

- Класс точности 1,0 и выше.
(Постановление Правительства Российской Федерации № 442 от 4.05.2012 г.);
- Пломбы государственной поверки на вновь устанавливаемых трехфазных счетчиках с давностью не более 12 месяцев для однофазных не более 24 месяцев (ПУЭ 6 издание Глава 1.5.);
- Свидетельство об утверждении типа средств измерений, паспорт на прибор учета, действующее свидетельство о поверке.

9.2. Требования к измерительным трансформаторам тока

Трансформаторы тока при новом строительстве и реконструкции энергообъектов устанавливаются в каждую фазу. Трансформаторы должны соответствовать ГОСТ 7746-2001 и иметь:

- Свидетельство об утверждении типа средств измерений, действующие свидетельства о поверке.
- Класс точности измерительных обмоток 0,5S и выше.

Защиту от несанкционированного доступа выводов измерительных обмоток.

9.3. Требования к месту установки:

Приборы учета подлежат установке на границах балансовой принадлежности объектов электроэнергетики (энергопринимающих устройств) смежных субъектов розничного рынка (Постановление Правительства Российской Федерации № 442 от 4.05.2012 г.).

При невозможности установки на границах балансовой принадлежности приборы учета электроэнергии должны обеспечивать передачу информации в центр сбора и обработки данных ПАО «Ленэнерго» (ПК «Пирамида 2000»).

9.4. Требования к монтажу:

В соответствии с ПУЭ 6 и 7 издания, в том числе Глава 1.5., Глава 1.7., Раздел 3, Глава 7.1. Все вводные автоматы, рубильники, предохранители, клеммные и переходные колодки находящиеся до счетчиков, должны иметь техническую возможность для опломбирования. Все шины и механические соединения, находящиеся до измерительных трансформаторов тока, должны быть закрыты изоляционными панелями с возможностью их опломбирования.

9.5. Требования к сдаче приборов учета в эксплуатацию:

Разработать и согласовать проектную документацию на организацию учета электроэнергии в части метрологических характеристик прибора учета, в том числе его класса точности, типа, срока очередной поверки, места установки существующих приборов учета, предлагаемые места установки прибора учета, схемы подключения прибора учета и иных компонентов измерительных комплексов и систем учета электрической энергии при мощности объекта свыше 40 кВт или однолинейную схему электроснабжения – при мощности объекта до 40 кВт со Службой реализации услуг и учета электроэнергии филиала ПАО «Ленэнерго» «Кабельная сеть».

После выполнения работ направить в филиал ПАО «Ленэнерго» «Кабельная сеть» заявку на оформление Актов допуска прибора учета в эксплуатацию (Постановление Правительства Российской Федерации № 442 от 4.05.2012 г.).

При наличии в электроустановке нескольких узлов учета, данные которых подлежат передаче в ЦСОД ПАО «Ленэнерго», оборудование по учету электроэнергии, передаче данных и организация канала должны быть определены проектом.

Технологическое присоединение энергопринимающих устройств (энергетических установок) к электрической сети Сетевой организации должно быть выполнено в соответствии с действующими правилами и нормами.

Настоящие технические условия составлены в двух экземплярах и приобретают законную силу с момента их подписания и регистрации в ПАО «Ленэнерго».

После оформления Акта допуска прибора учета в эксплуатацию обратиться в ПАО «Ленэнерго» для получения Акта об осуществлении технологического присоединения.

От ПАО «Ленэнерго»:

М.П.

От Заявителя:

М.П.

30.06.2022



МЧС РОССИИ

**ГЛАВНОЕ УПРАВЛЕНИЕ
МИНИСТЕРСТВА РОССИЙСКОЙ ФЕДЕРАЦИИ
ПО ДЕЛАМ ГРАЖДАНСКОЙ ОБОРОНЫ,
ЧРЕЗВЫЧАЙНЫМ СИТУАЦИЯМ И ЛИКВИДАЦИИ
ПОСЛЕДСТВИЙ СТИХИЙНЫХ БЕДСТВИЙ
ПО Г. САНКТ-ПЕТЕРБУРГУ
(Главное управление МЧС России
по г. Санкт-Петербургу)**

ул. Большая Морская, д. 40, лит. А
г. Санкт-Петербург, 190031
тел. (812) 718-25-05, факс (812) 571-53-34

23.06.2022 № УАБ-130-7080

На № 04-21-9530/22-0-0 от 24.05.2022
О предоставлении учетных данных

Заместителю директора
СПб ГКУ «Имущество
Санкт-Петербурга»

Очкивской О.С.

ул. Новгородская, д. 20, лит. А, пом. 2-Н
Санкт-Петербург, 191124

Уважаемая Ольга Сергеевна!

Главное управление МЧС России по г. Санкт-Петербургу (далее – Главное управление) на Ваш запрос сообщает, что по учетным данным Главного управления, по адресу: Санкт-Петербург, ул. Старорусская, д. 5/3, числится защитное сооружение гражданской обороны.

По адресам:

Санкт-Петербург, ул. Савушкина, дом 125 к. 3, пом. 5-Н (этаж - 2);
Санкт-Петербург, ул., Кронверкская, д. 29/37, литера Б, пом. 31-Н (этаж - 3);
Санкт-Петербург, Саперный переулок, д. 13, литера А (этаж - 1);
Санкт-Петербург, пр. Лиговский, д. 53, литера А, пом. 2-Н;
Санкт-Петербург, пр. Большой В.О., д. 11, литера А, пом. 1-Н (этаж - 1);
Санкт-Петербург, ул. Моисеенко, дом 16, литера Д, помещение 3-Н

защитных сооружений гражданской обороны не числится.

Заместитель начальника Главного управления
(по антитеррористической деятельности
и оперативному планированию)

С.В. Завирский

Сенюк Александр Александрович
(812) 247-09-36

СПб ГКУ «Имущество СПб»
№ 04-21-33144/22-0-0
от 30.06.2022

