

ПРАВИТЕЛЬСТВО САНКТ- ПЕТЕРБУРГА
КОМИТЕТ ИМУЩЕСТВЕННЫХ ОТНОШЕНИЙ САНКТ-ПЕТЕРБУРГА

РЕШЕНИЕ

о проведении аукциона на право заключения договора аренды объекта нежилого фонда,
находящегося в государственной собственности Санкт-Петербурга

от 04.10.2022

№ 05-25-36910/22-0-0

В соответствии с распоряжением Комитета имущественных отношений Санкт-Петербурга от 31.07.2019 № 127-р «О проведении аукционов на право заключения договоров аренды объектов нежилого фонда, находящихся в государственной собственности Санкт-Петербурга»:

1. Провести торги в форме аукциона на право заключения договора аренды объекта нежилого фонда (далее – Аукцион), находящегося в государственной собственности Санкт-Петербурга (далее – Объект), расположенного по адресу: Санкт-Петербург, Коломенская улица, дом 35-37, литера А, помещение 5-Н.

Район Санкт-Петербурга: Центральный

Кадастровый номер: 78:31:0001698:2377

Этаж: цокольный

Общая площадь: 302,4 кв.м

Входы: 1 отдельный со двора, 3 отдельных с улицы

Элементы благоустройства: электроснабжение, отопление, водоснабжение, канализация

Целевое назначение: нежилое

2. Акционерному обществу «Фонд имущества Санкт-Петербурга» обеспечить организацию Аукциона.

3. Проведение Аукциона осуществляется в электронной форме.

4. Установить, что:

4.1. Договор аренды Объекта заключается на 10 лет.

4.2. Начальная цена составляет: 2 386 604,00 (два миллиона триста восемьдесят шесть тысяч шестьсот четыре рубля) (без учета НДС).

5. Ограничения, обременения в отношении Объекта, определяемые в соответствии с заключениями уполномоченных исполнительных органов государственной власти и сведениями из Единого государственного реестра недвижимости: Объект находится в здании, расположенном в границах зон охраны и (или) защитных зон объектов культурного наследия на территории Санкт-Петербурга: единой зоне регулирования застройки и хозяйственной деятельности 2 (участок ОЗРЗ-2(31)).

6. Информация о наличии (отсутствии) перепланировок Объекта, не согласованных в установленном порядке: самовольная перепланировка.

7. Информация о наличии (отсутствии) технологического присоединения энергопринимающих устройств, необходимых для электроснабжения Объекта, к электрическим сетям: 9 кВт.

8. Участниками Аукциона могут являться только физические лица, не являющиеся индивидуальными предпринимателями и применяющие специальный налоговый режим «Налог на профессиональный доход», субъекты малого и среднего предпринимательства, имеющие право на поддержку органами государственной власти и органами местного самоуправления в соответствии с частями 3 и 5 статьи 14 Федерального закона от 24.07.2007 № 209-ФЗ «О развитии малого и среднего предпринимательства в Российской Федерации», или организации, образующие инфраструктуру поддержки субъектов малого и среднего предпринимательства.

Заместитель
председателя Комитета

К.В.Федоров

ДОКУМЕНТ ПОДПИСАН
ЭЛЕКТРОННОЙ ПОДПИСЬЮ

Сертификат 0DB9E11A6845DF6E946CDEAD5EAE410D
Владелец Федоров Кирилл Валентинович
Действителен с 12.04.2022 по 06.07.2023

арендной платы за нежилое помещение
к договору аренды нежилого фонда

№ от г. по адресу:
191119, г. Санкт-Петербург, Коломенская улица, д. 35-37, литера А, помещение N 5-Н

1. СПРАВОЧНЫЕ ДАННЫЕ

- 1.1. Наименование предприятия, арендующего данное помещение
1.2. Существующие ограничения на использование объекта
Офисное: нет Торговое: нет Промышленное: нет
1.3. Арендуемая площадь (м.кв.): 302.40
1.4. Занимаемые этажи: Цокольный этаж с загл. более 0,5 м.
1.5. Состояние помещения: нормальное
1.6. Вход в помещение: отдельный с улицы
1.7. Тип здания: капитальное
1.8. Благоустройства: Водоснабжение: есть; Электроснабжение: есть;
Отопление: есть; Канализация: есть;
1.9. Коэффициент социальной значимости арендатора: 1.00
1.10. Расположение:
Зона: 1
Координата X: 115 702 Координата Y: 92 684

Тех.этаж: нет;

2. РАСЧЕТ АРЕНДНОЙ ПЛАТЫ

2.1. Расчетные коэффициенты

Базовая ставка	5 863.000
Арендный	0.700
Местоположения	1.293
Площади	0.962
Занимаемых этажей	0.960
Состояния помещения	1.000
Входа в помещение	1.000
Типа здания	1.000
Элементов благоустройства	
- водоснабжения	1.000
- канализации	1.000
- отопления	1.000
- электричества	1.000
Ставка арендной платы в РУБ. за м.кв. в год (без льгот):	4 900.752
Ставка арендной платы в РУБ. за м.кв. в год:	4 900.752

Индекс изменения размеров ставки арендной платы 1.610407610

Наилучшее использование: Офис

Арендная плата при наилучшем использовании:

Без льгот:

В год: 2 386 604.00 руб. в квартал: 596 651.00 руб. в месяц: 198 883.67 руб.

Средняя стоимость 1 кв.м. в год: 7 892.21 руб.

Общая арендуемая площадь по договору: 302.40 (помещений: 1)

Количество объектов в расчете: 1

Арендная плата при наилучшем использовании:

Без льгот:

В год: 2 386 604.00 руб. в квартал: 596 651.00 руб. в месяц: 198 883.67 руб.

С учетом коэффициента социальной значимости:

В год: 2 386 604.00 руб. в квартал: 596 651.00 руб. в месяц: 198 883.67 руб.

Средняя стоимость 1 кв.м. в год: 7 892.21 руб.

Дата расчета: 29.09.2022 Исполнитель: 

Попова П.В.

СПРАВКА ДЛЯ РАСЧЕТА АРЕНДНОЙ ПЛАТЫ



1. Сведения об объекте.

Адрес объекта:

Район	Центральный	Улица	Коломенская улица	
Номер дома	35-37	Корпус	Литера	А

Описательный адрес (угловых и сквозных строений): Коломенская улица, дом 35-37; Разъезжая улица, дом 39

Тип здания:

<input checked="" type="checkbox"/>	Капитальное
<input type="checkbox"/>	Капитальное деревянное

Тип объекта аренды:

<input type="checkbox"/>	здание	<input type="checkbox"/>	часть здания
<input type="checkbox"/>	сооружение	<input type="checkbox"/>	часть сооружения
<input checked="" type="checkbox"/>	помещение(я)	<input type="checkbox"/>	часть(и) помещения(й)

Номер объекта учета *:

Номер помещения(й) (части(ей)), сдаваемого(ых) в аренду **:

5-Н	5-Н
-----	-----

Занимаемые этажи:

<input type="checkbox"/>	1-й этаж
<input type="checkbox"/>	2-й этаж (с лифтом)
<input type="checkbox"/>	2-й этаж (без лифта)
<input type="checkbox"/>	Выше 2-го (с лифтом)
<input type="checkbox"/>	Выше 2-го (без лифта)
<input type="checkbox"/>	Подвал (с заглублением до 1.5 м включительно)
<input type="checkbox"/>	Подвал (с заглублением более 1.5 м)
<input type="checkbox"/>	Цоколь (с заглублением до 0.5 м включительно)
<input checked="" type="checkbox"/>	Цоколь (с заглублением более 0.5 м)

Элементы благоустройства здания:

<input checked="" type="checkbox"/>	Электроснабжение
<input checked="" type="checkbox"/>	Водоснабжение
<input checked="" type="checkbox"/>	Отопление
<input checked="" type="checkbox"/>	Канализация

Элементы благоустройства объекта учета *:

<input checked="" type="checkbox"/>	Электроснабжение
<input checked="" type="checkbox"/>	Водоснабжение
<input checked="" type="checkbox"/>	Отопление
<input checked="" type="checkbox"/>	Канализация

Элементы благоустройства объекта аренды **:

<input checked="" type="checkbox"/>	Электроснабжение	<input checked="" type="checkbox"/>	Водоснабжение
<input checked="" type="checkbox"/>	Отопление	<input checked="" type="checkbox"/>	Канализация

Технический этаж

Входы в помещение:

Входы в помещение:	Количество:	Номера по ситуационному плану:
С улицы отдельных:	3	8,9,11
С улицы общих:		
Со двора отдельных:	1	10
Со двора общих:		
Через проходную:		

Общая площадь здания (кв. м):

(заполняется при учете ПОН)

Общая площадь объекта учета (кв. м):

302.4

Общая площадь помещения(й) (части(ей)), сдаваемого в аренду на занимаемом этаже (кв.м):

302.4	5-Н
-------	-----

Коэффициент потребительских качеств ***:

Общая площадь помещения(й) (части(ей)), сдаваемого(ых) в аренду на занимаемом этаже,

с учетом коэффициента потребительских качеств ***(кв. м):

Общая площадь объекта аренды (кв.м):

302.4

Примечание:

Общая площадь объекта учета по сведениям Единого государственного реестра недвижимости: 302.4 кв.м

В 2012 году (с учетом последующих корректировок, при наличии) в филиал ФГБУ «ФКП Росреестра» по Санкт-Петербургу сведения о помещении были переданы для включения в Государственный кадастр недвижимости (с 01.01.2017 - Единый государственный реестр недвижимости) – верно/неверно (не нужно зачеркнуть)

Сведения о перепланировке и т.д.

Характеристики объекта указаны согласно Выписке из ЕГРН №КУВИ-001/2022-46701302 от 01.04.2022.

Элементы благоустройства и тип входа в объект аренды указаны по состоянию на 16.05.2022.

Дополнительно сообщаем, что заложен один вход с улицы.

* не заполняется при учете первичного объекта недвижимости

** не заполняется, если объектом аренды является здание, сооружение

*** не заполняется, если объект аренды соответствует объекту учета

2. Схема расположения входов.

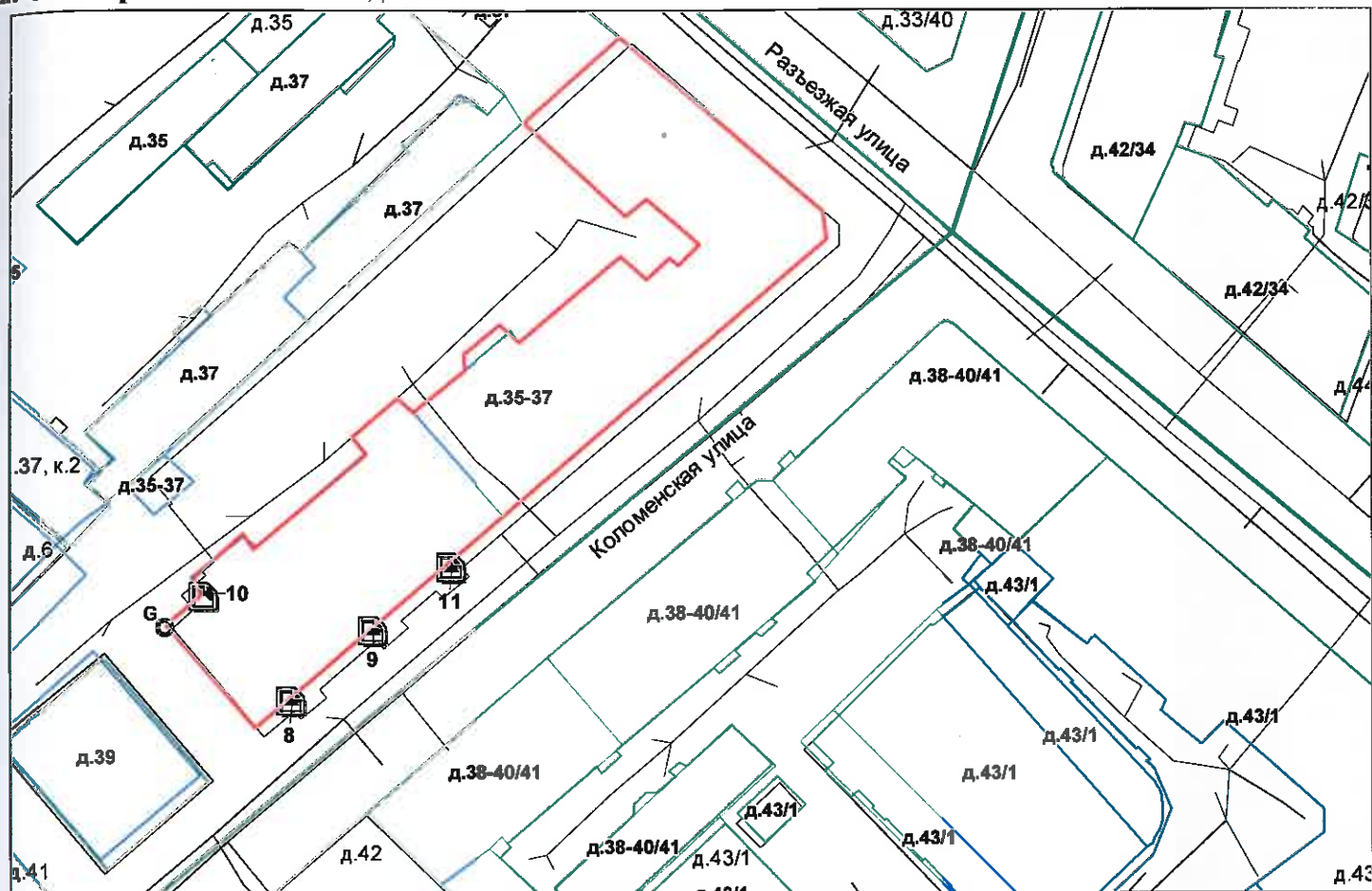

— - границы строения

Дополнительные сведения о строении: _____

3. Ведомость координат центров входов.

№ п/п	Характерная точка	№ вх.	Координаты центра входа		Примечание
			X, м	Y, м	
1	A	8	115683.02	92667.78	
2	A	9	115692.94	92676.23	
3	G	10	115672.58	92680.60	
4	A	11	115702.47	92684.00	

Исполнитель: Киселева М.Н.

Начальник ПИБ Центральное
департамента кадастровой
деятельности:

Дата: 16 мая 2022 года

Район:

Центральный

В.Б.Митичева

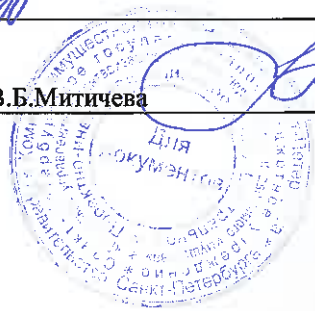

Всего пронумеровано и
пронумеровано 2 листа(ов)
«16» 08 2022
Начальник ПИБ Центральное
департамент кадастровой
деятельности
В.Б. Митичева



Выписка из Единого государственного реестра недвижимости об основных характеристиках и зарегистрированных правах на объект недвижимости

Сведения об основных характеристиках объекта недвижимости

На основании запроса от 28.09.2022, поступившего на рассмотрение 28.09.2022, сообщаем, что согласно записям Единого государственного реестра недвижимости:

Раздел 1 Лист 1

Помещение	
вид объекта недвижимости	
Лист № 1 раздела 1	Всего листов раздела 1: 1
	Всего разделов: 3
	Всего листов выписки: 3
28.09.2022г. № КУВИ-001/2022-170523708	
Кадастровый номер:	78:31:0001698:2377
Номер кадастрового квартала:	78:31:0001698
Дата присвоения кадастрового номера:	09.01.2013
Ранее присвоенный государственный учетный номер:	Кадастровый номер 78:31:1698:17:10:3
Местоположение:	г.Санкт-Петербург, Коломенская улица, дом 35-37, литера А, помещение 5-Н
Площадь, м2:	302.4
Назначение:	Нежилое помещение
Наименование:	Нежилое помещение
Номер, тип этажа, на котором расположено помещение, машино-место	Цокольный этаж № цокольный
Вид жилого помещения:	данные отсутствуют
Кадастровая стоимость, руб:	32091451.08
Кадастровые номера иных объектов недвижимости, в пределах которых расположен объект недвижимости:	78:31:0001698:2031
Виды разрешенного использования:	данные отсутствуют
Сведения об отнесении жилого помещения к определенному виду жилых помещений специализированного жилищного фонда, к жилым помещениям наемного дома социального использования или наемного дома коммерческого использования:	данные отсутствуют
Статус записи об объекте недвижимости:	Сведения об объекте недвижимости имеют статус "актуальные, ранее учтенные"
Особые отметки:	данные отсутствуют
Получатель выписки:	Попова Полина Владимировна, действующий(ая) на основании документа "" САНКТ-ПЕТЕРБУРГСКОЕ ГОСУДАРСТВЕННОЕ КАЗЕННОЕ УЧРЕЖДЕНИЕ "ИМУЩЕСТВО САНКТ-ПЕТЕРБУРГА"

полное наименование должности	подпись	инициалы, фамилия
-------------------------------	---------	-------------------

М.П.

Выписка из Единого государственного реестра недвижимости об основных характеристиках и зарегистрированных правах на объект недвижимости
Сведения о зарегистрированных правах

Помещение			
вид объекта недвижимости			
Лист № 1 раздела 2	Всего листов раздела 2: 1	Всего разделов: 3	Всего листов выписки: 3
28.09.2022г. № КУВИ-001/2022-170523708			
Кадастровый номер:		78:31:0001698:2377	

1	Правообладатель (правообладатели):	1.1	Санкт-Петербург
2	Вид, номер, дата и время государственной регистрации права:	2.1	Собственность 78-01-36/2000-243.1 13.12.2000 00:00:00
4	Сведения об осуществлении государственной регистрации сделки, права, ограничения права без необходимого в силу закона согласия третьего лица, органа:	4.1	данные отсутствуют
5	Ограничение прав и обременение объекта недвижимости:	не зарегистрировано	
6	Заявленные в судебном порядке права требования:	данные отсутствуют	
7	Сведения о возражении в отношении зарегистрированного права:	данные отсутствуют	
8	Сведения о наличии решения об изъятии объекта недвижимости для государственных и муниципальных нужд:	данные отсутствуют	
9	Сведения о невозможности государственной регистрации без личного участия правообладателя или его законного представителя:	данные отсутствуют	
10	Правопритязания и сведения о наличии поступивших, но не рассмотренных заявлений о проведении государственной регистрации права (перехода, прекращения права), ограничения права или обременения объекта недвижимости, сделки в отношении объекта недвижимости:	отсутствуют	

полное наименование должности	подпись	инициалы, фамилия

М.П.

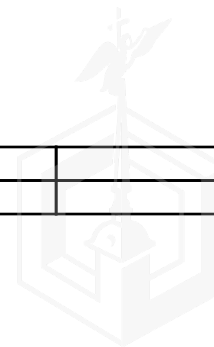

Выписка из Единого государственного реестра недвижимости об основных характеристиках и зарегистрированных правах на объект недвижимости

План расположения помещения, машино-места на этаже (плане этажа)

Помещение			
вид объекта недвижимости			
Лист № 1 раздела 5	Всего листов раздела 5: 1	Всего разделов: 3	Всего листов выписки: 3
28.09.2022г. № КУВИ-001/2022-170523708		Номер этажа (этажей): цокольный	
Кадастровый номер: 78:31:0001698:2377			

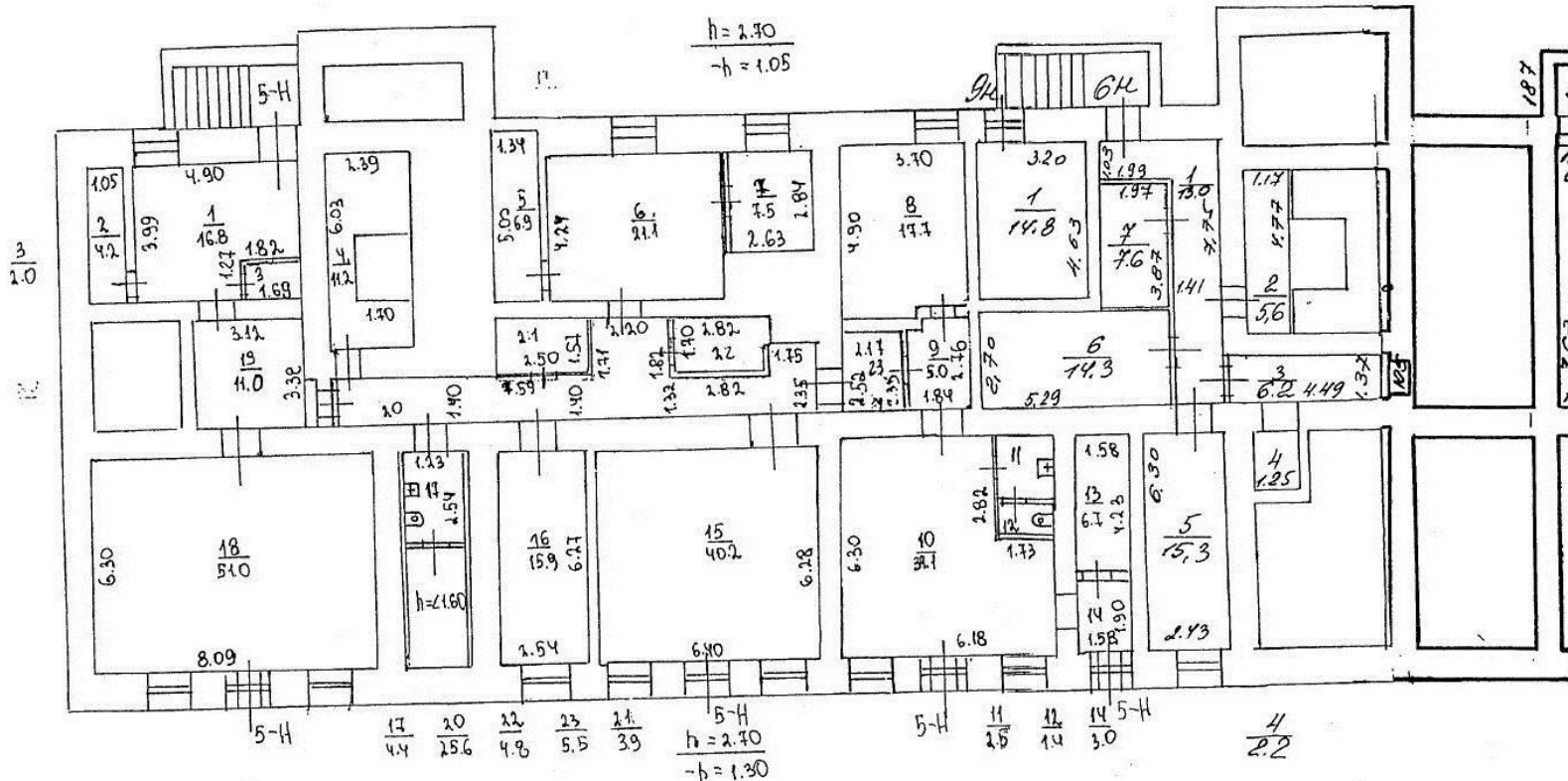

Масштаб 1

полное наименование должности	подпись	инициалы, фамилия

М.П.



ПРАВИТЕЛЬСТВО САНКТ-ПЕТЕРБУРГА

КОМИТЕТ ПО ГОСУДАРСТВЕННОМУ
КОНТРОЛЮ, ИСПОЛЬЗОВАНИЮ
И ОХРАНЕ ПАМЯТНИКОВ ИСТОРИИ
И КУЛЬТУРЫ

САНКТ-ПЕТЕРБУРГСКОЕ
ГОСУДАРСТВЕННОЕ КАЗЕННОЕ
УЧРЕЖДЕНИЕ
"ЦЕНТР ИНФОРМАЦИОННОГО
ОБЕСПЕЧЕНИЯ ОХРАНЫ ОБЪЕКТОВ
КУЛЬТУРНОГО НАСЛЕДИЯ"
(СПб ГКУ ЦИОООН)

ул. Зодчего Росси, д. 1-3, Санкт-Петербург, 191011
тел. (812) 417-2232
<http://cioookn.kgiop.gov.spb.ru>

Заместителю директора СПб ГКУ
«Имущество Санкт-Петербурга»

Очкивской О.С.

№07-2076/22-0-1 от 29.06.2022

№ 07-2076/22-0-0 от 29.06.2022

На № 04-07-12503/22-0-0 от 29.06.2022

На Ваше обращение сообщаем, что объект по адресу: **191119, г.Санкт-Петербург, Коломенская улица, дом 35-37, литера А (пом. 5-Н, 2-Н)** не относится к числу объектов (выявленных объектов) культурного наследия.

Объект расположен в границах зон охраны и (или) защитных зон объектов культурного наследия на территории Санкт-Петербурга: единой зоне регулирования застройки и хозяйственной деятельности 2 (участок ОЗРЗ-2(31)).

Требования по сохранению исторических зданий* и режим использования земель в границах зон охраны объектов культурного наследия на территории Санкт-Петербурга установлен Законом Санкт-Петербурга от 19.01.2009 N 820-7 (в редакции, вступившей в силу 01.08.2021) "О границах объединенных зон охраны объектов культурного наследия, расположенных на территории Санкт-Петербурга, режимах использования земель и требованиях к градостроительным регламентам в границах указанных зон".

*Исторические здания - здания (строения, сооружения) различных исторических периодов не состоящие на государственной охране как объекты культурного наследия: в центральных районах -построенные до 1917 г.: в остальных районах - до 1957 г. и деревянные 1-2 этажные здания, построенные до 1917 г. (год постройки включительно).

В соответствии с п.1 статьи 34.1. Федерального закона от 25.06.2002 № 73-ФЗ "Защитными зонами объектов культурного наследия являются территории, которые прилегают к включенным в реестр памятникам и ансамблям (за исключением указанных в пункте 2 настоящей статьи объектов культурного наследия) и в границах которых в целях обеспечения сохранности объектов культурного наследия и композиционно-видовых связей (панорам) запрещаются строительство объектов капитального строительства и их реконструкция, связанная с изменением их параметров (высоты, количества этажей, площади), за исключением строительства и реконструкции линейных объектов".

Начальник отдела информации об
объектах культурного наследия и
режимах зон охраны

ДОКУМЕНТ ПОДПИСАН
ЭЛЕКТРОННОЙ ПОДПИСЬЮ

Сертификат 02ADF7E900D3ADFBBB4A745E5E75E04003
Владелец Коробкова Елена Валентиновна
Действителен с 01.11.2021 по 01.11.2022

Е.В. Коробкова

Сырцова Е.П.
(812)417-43-46



ПРАВИТЕЛЬСТВО САНКТ-ПЕТЕРБУРГА
КОМИТЕТ ПО КОНТРОЛЮ ЗА ИМУЩЕСТВОМ
САНКТ-ПЕТЕРБУРГА

АКТ
обследования объекта нежилого фонда

Санкт-Петербург

«14» апреля 2022 года

Обследование начато в «16» ч. «40» мин.

Обследование окончено в «17» ч. «00» мин.

На основании приказа Комитета по контролю за имуществом Санкт-Петербурга от «12» апреля 2022 г. № 3352-ПО сотрудниками Комитета по контролю за имуществом Санкт-Петербурга Управления контроля использования имущества центральных районов Санкт-Петербурга: главным специалистом отдела контроля имущества Шафиковым А.Р., ведущим специалистом отдела контроля имущества Тюкленковой Е.В.

в присутствии: _____.

проведено обследование здания (части здания), помещения (части помещения), сооружения, прочих составляющих здания (сооружения), расположенного по адресу: **Санкт-Петербург, муниципальный округ Владимирский округ, Коломенская улица, дом 35-37, литера А, помещение 5-Н (далее – Объект).**

Кадастровый номер Объекта: 78:31:0001698:2377.

Реестровый номер Объекта (при наличии): 0021K0936H0002.

Технические характеристики Объекта согласно информационным ресурсам и технической документации (при наличии): Площадь: 302,4 кв.м. Этаж: цокольный. Вход: 1 отдельный со двора, 3 отдельных с улицы. Элементы благоустройства: электроснабжение, водоснабжение, отопление, канализация.

Статус объекта культурного наследия: отсутствует.

Основание пользования (при наличии): отсутствует.

В ходе обследования проводилось: осмотр, фотофиксация.

Обследование проводилось с использованием документов технического и кадастрового учета: выписка ЕГРН от 01.04.2022 № КУВИ-001/2022-46701302, поэтажный план, приложенные к письму СПб ГКУ «Имущество Санкт-Петербурга» от 01.04.2022 № 04-07-5763/22-0-0 (вх. от 01.04.2022 № 01-16-3282/20-5-0) (далее - План).

В результате проведения обследования установлено:

Доступ:

Обеспечен

Не обеспечен

Объект:

Используется

Не используется

Состояние Объекта*:

Евростандарт

Удовлетворительное

Отличное

Неудовлетворительное

Нормальное

Вид использования Объекта: не используется.

Пользователь: отсутствует.

Перепланировка/переустройство: между ч.п. 1 и 3 демонтированы перегородки (фото 3); между ч.п. 6 и 7 демонтированы перегородки; между ч.п. 20, 21 и 22 демонтированы перегородки (фото 4); между ч.п. 23 и 9 демонтированы перегородки (фото 5).

Иные лица, использующие Объект: -

Подключение к сетям инженерного обеспечения (при наличии):

электроснабжения _____

водоснабжения/водоотведения _____

(указывается основание подключения (при наличии)**

(указывается основание подключения (при наличии)**

газоснабжения _____

теплоснабжения _____

(указывается основание подключения(при наличии)**

(указывается основание подключения(при наличии)**

Применение контрольно-кассовой техники на Объекте:

применяется

не применяется

Дополнительная информация: доступ на Объект сотрудником ООО «ЖКС №2 Центрального района». На Объект зарегистрировано право государственной собственности Санкт-Петербурга от 13.12.2000 №78-01-36/2000-243.1

Выявленные нарушения: несоответствие планировки Объекта Плану.

Приложение:

Фототаблица

Копии документов технического учета

Иное: : Выписка ЕГРН на 2 л., скрин базы ИТС «Аренда» на 1 л.

Главный специалист
(должность лица, проводившего обследование)

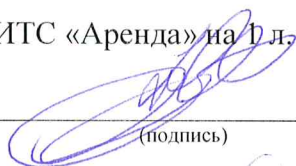

Шафиков А.Р.
(фамилия, имя отчество)

Ведущий специалист
(должность лица, проводившего обследование)

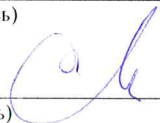

Тюкленкова Е.В.
(фамилия, имя, отчество)

(должность лица, присутствующего при проведении обследования)

(подпись)

(фамилия, имя, отчество)

Копия акта получена***

(ФИО, правообладателя (пользователя) Объекта, его уполномоченного представителя (при наличии документов, подтверждающих полномочия))



* В соответствии с классификацией состояния объектов, указанных в постановлении Правительства Санкт Петербурга от 21.12.2005 № 1958 «О порядке определения базовых ставок и коэффициентов, применяемых при расчете арендной платы за объекты нежилого фонда, арендодателем которых является Санкт Петербурга»

**Указывается на основании документов, представленных пользователем Объекта

*** Предоставляется по письменному запросу правообладателя (пользователя) Объекта, его уполномоченного представителя.

Приложение к Акту обследования от 14.04.2022
в соответствии с Приказом от 12.04.2022
№ 3352-ПО Адрес: Санкт-Петербург,
муниципальный округ Владимирский округ,
Коломенская улица, дом 35-37, литера А, помещение
5-Н (далее - Объект).

ФОТОТАБЛИЦА

Фото № 1	
Описание:	Адресный ориентир
Фото № 2	
Описание:	Вид на вход в Объект

Главный специалист _____

Шафиков А.Р.

Ведущий специалист _____

Тюкленкова Е.В.

Приложение к Акту обследования от 14.04.2022
в соответствии с Приказом от 12.04.2022
№ 3352-ПО Адрес: Санкт-Петербург,
муниципальный округ Владимирский округ,
Коломенская улица, дом 35-37, литера А, помещение
5-Н (далее - Объект).

Фото № 3

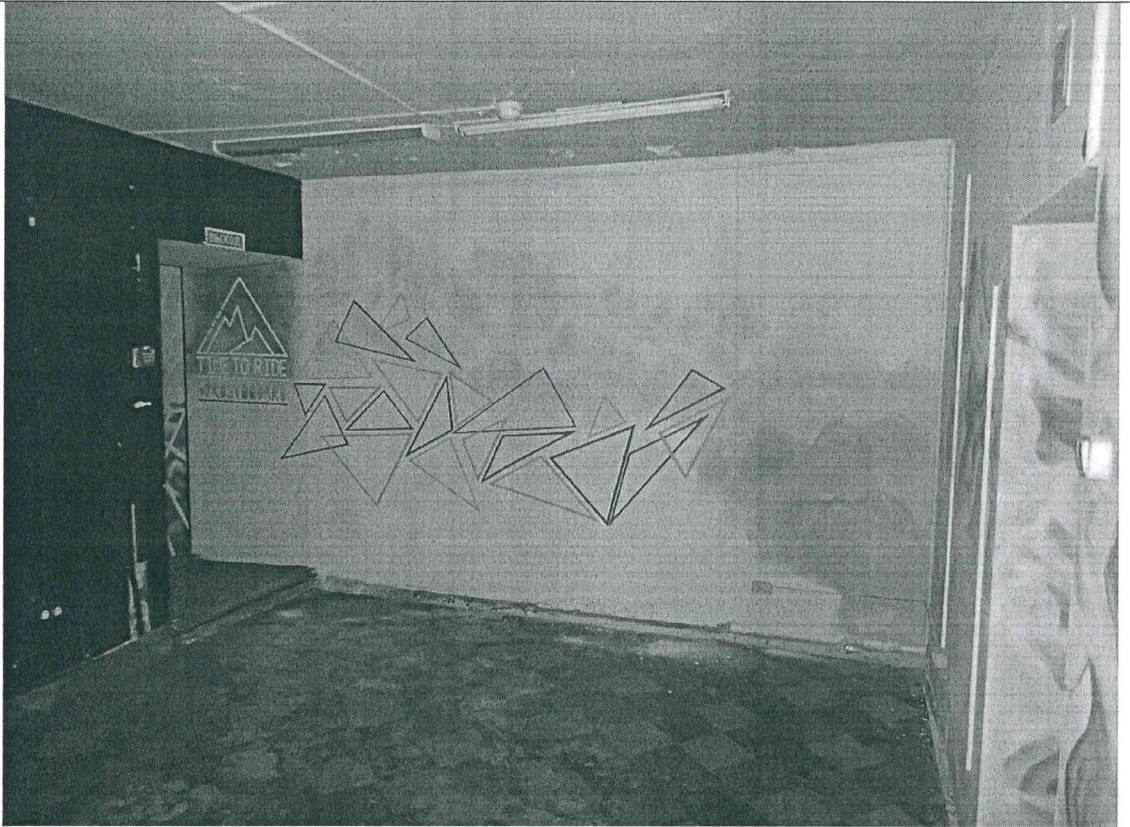

Описание: между ч.п. 1 и 3 демонтированы перегородки

Фото № 4



Описание: между ч.п. 20, 21 и 22 демонтированы перегородки

Главный специалист _____

Шафиков А.Р.

Ведущий специалист _____

Тюкленкова Е.В.

Приложение к Акту обследования от 14.04.2022
в соответствии с Приказом от 12.04.2022
№ 3352-ПО Адрес: Санкт-Петербург,
муниципальный округ Владимирский округ,
Коломенская улица, дом 35-37, литера А, помещение
5-Н (далее - Объект).

Фото № 5



Описание: между ч.п. 23 и 9 демонтированы перегородки

Фото № 6

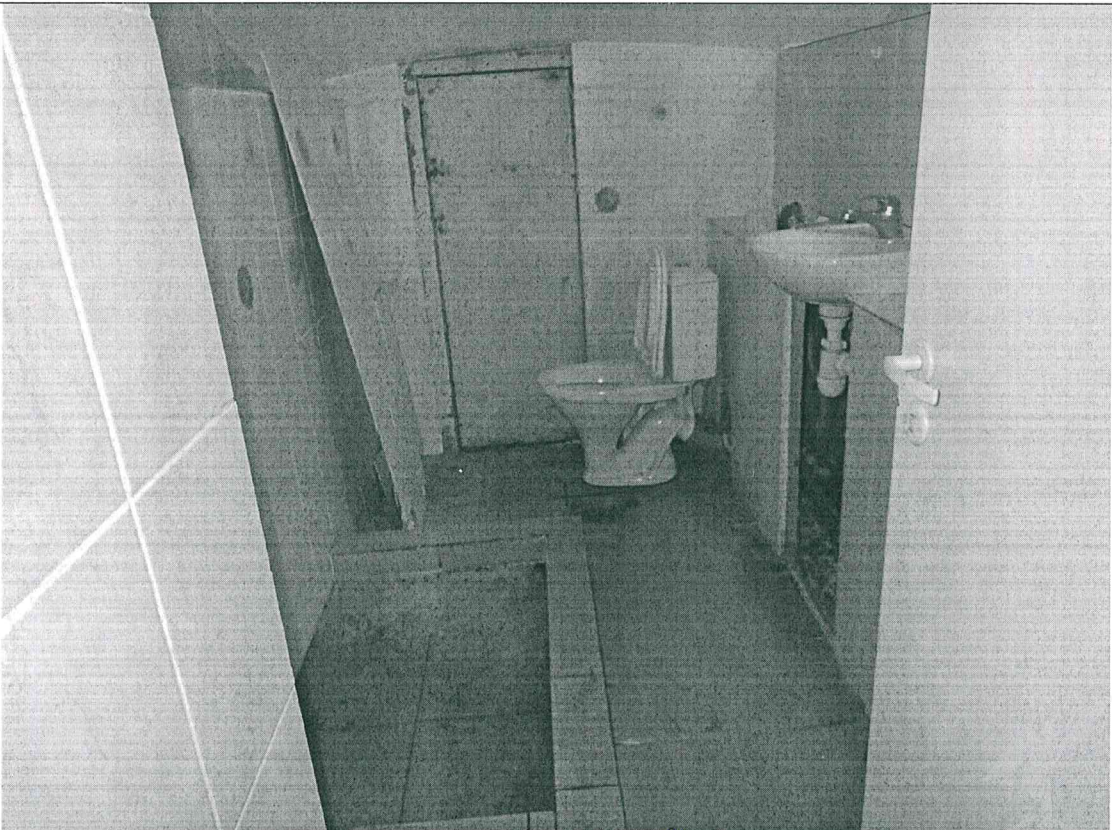

Описание: ч.п. 17

Главный специалист _____

Ведущий специалист _____

Шафиков А.Р.

Тюкленкова Е.В.

Приложение к Акту обследования от 14.04.2022
в соответствии с Приказом от 12.04.2022
№ 3352-ПО Адрес: Санкт-Петербург,
муниципальный округ Владимирский округ,
Коломенская улица, дом 35-37, литера А, помещение
5-Н (далее - Объект).

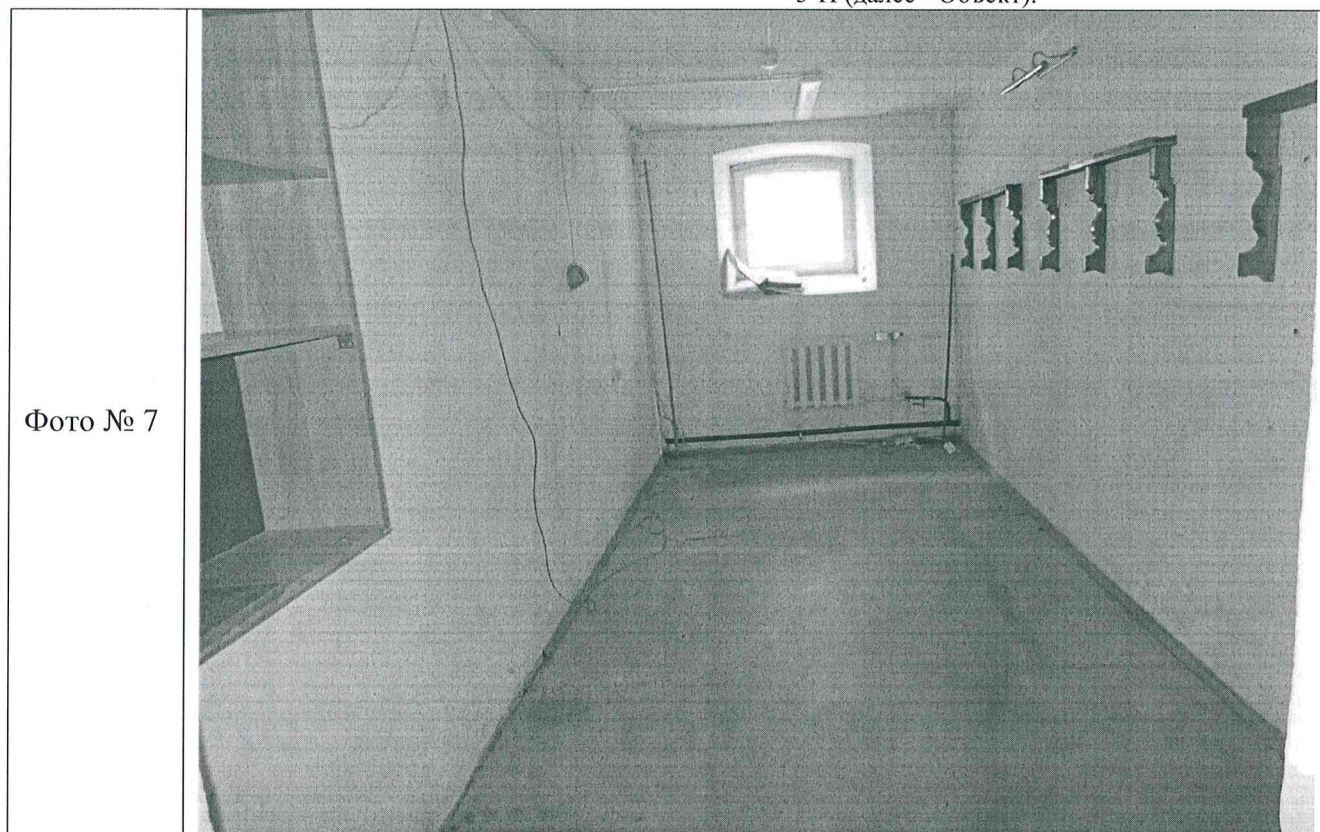

Описание: ч.п. 16



Описание: ч.п. 8

Главный специалист _____

Шафиков А.Р.

Ведущий специалист _____

Тюкленкова Е.В.

Приложение к Акту обследования от 14.04.2022
в соответствии с Приказом от 12.04.2022
№ 3352-ПО Адрес: Санкт-Петербург,
муниципальный округ Владимирский округ,
Коломенская улица, дом 35-37, литера А, помещение
5-Н (далее - Объект).

Фото № 9



Описание: ч.п. 15

Фото № 10

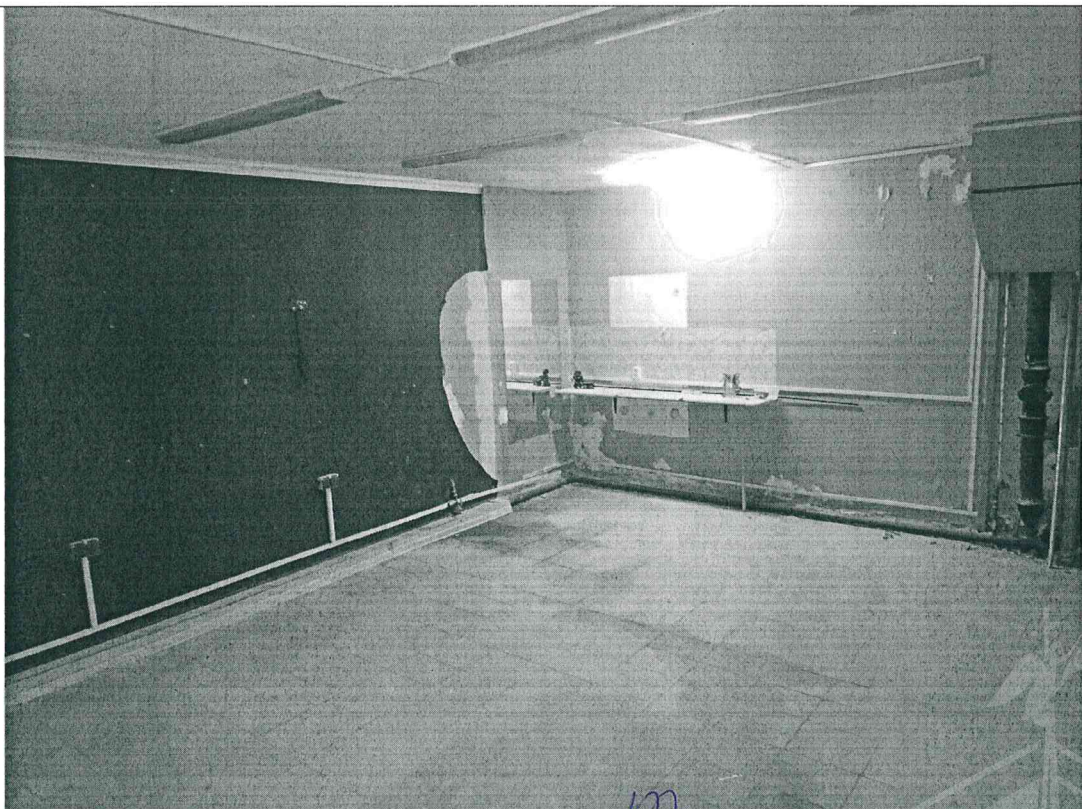

Описание: Ч.п.18

Главный специалист _____ Шафиков А.Р.

Ведущий специалист _____ Тюкленкова Е.В.

Приложение к Акту обследования от 14.04.2022
в соответствии с Приказом от 12.04.2022
№ 3352-ПО Адрес: Санкт-Петербург,
муниципальный округ Владимирский округ,
Коломенская улица, дом 35-37, литера А, помещение
5-Н (далее - Объект).

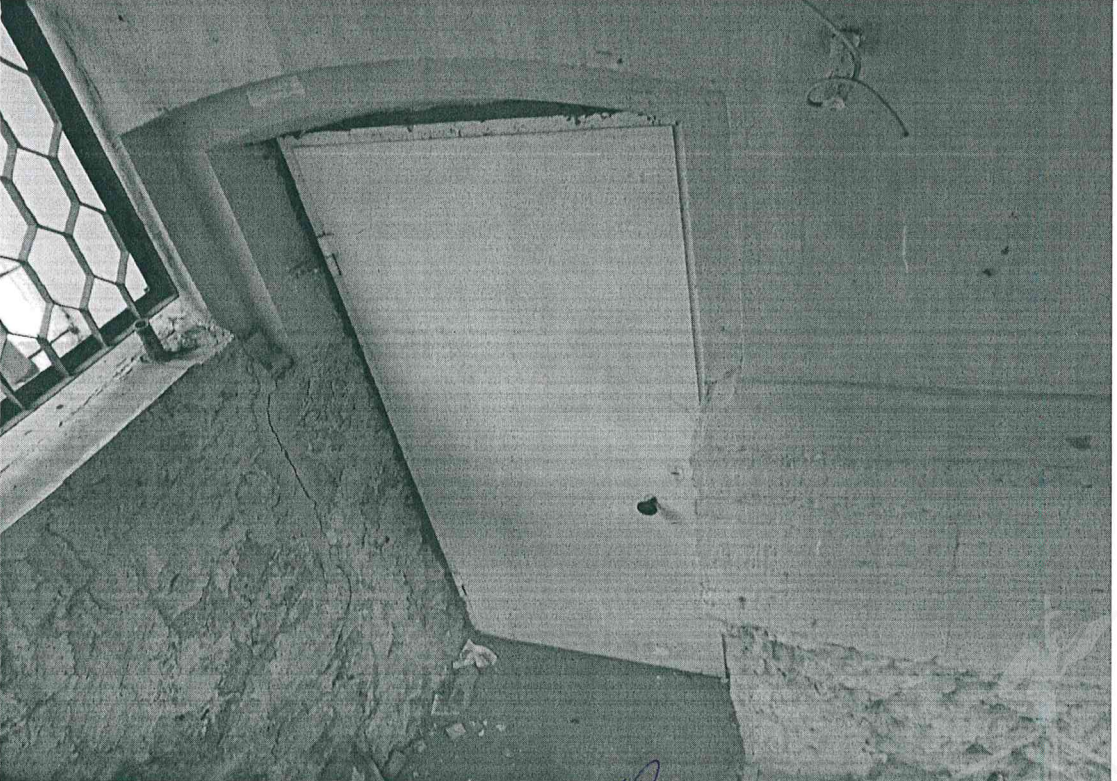
Фото № 11	
Описание:	Ч.п. 10
Фото № 12	
Описание:	Вид на вход в Объект

Главный специалист _____

Шафиков А.Р.

Ведущий специалист _____

Тюкленкова Е.В.

Приложение к Акту обследования от 14.04.2022
в соответствии с Приказом от 12.04.2022
№ 3352-ПО Адрес: Санкт-Петербург,
муниципальный округ Владимирский округ,
Коломенская улица, дом 35-37, литера А, помещение
5-Н (далее - Объект).

ФОТОТАБЛИЦА

Фото № 1	
Описание:	Адресный ориентир
Фото № 2	
Описание:	Вид на вход в Объект

Главный специалист _____

Шафиков А.Р.

Ведущий специалист _____

Тюкленкова Е.В.

Приложение к Акту обследования от 14.04.2022
в соответствии с Приказом от 12.04.2022
№ 3352-ПО Адрес: Санкт-Петербург,
муниципальный округ Владимирский округ,
Коломенская улица, дом 35-37, литера А, помещение
5-Н (далее - Объект).

Фото № 3



Описание: между ч.п. 1 и 3 демонтированы перегородки

Фото № 4



Описание: между ч.п. 20, 21 и 22 демонтированы перегородки

Главный специалист _____

Шафиков А.Р.

Ведущий специалист _____

Тюкленкова Е.В.

Приложение к Акту обследования от 14.04.2022
в соответствии с Приказом от 12.04.2022
№ 3352-ПО Адрес: Санкт-Петербург,
муниципальный округ Владимирский округ,
Коломенская улица, дом 35-37, литера А, помещение
5-Н (далее - Объект).

Фото № 5



Описание: между ч.п. 23 и 9 демонтированы перегородки

Фото № 6



Описание: ч.п. 17

Главный специалист _____

Шафиков А.Р.

Ведущий специалист _____

Тюкленкова Е.В.

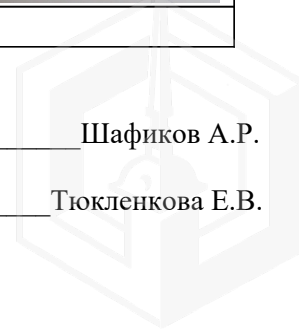

Приложение к Акту обследования от 14.04.2022
в соответствии с Приказом от 12.04.2022
№ 3352-ПО Адрес: Санкт-Петербург,
муниципальный округ Владимирский округ,
Коломенская улица, дом 35-37, литера А, помещение
5-Н (далее - Объект).

Фото № 7



Описание: ч.п. 16

Фото № 8



Описание: ч.п. 8

Главный специалист _____ Шафиков А.Р.

Ведущий специалист _____ Тюкленкова Е.В.

Приложение к Акту обследования от 14.04.2022
в соответствии с Приказом от 12.04.2022
№ 3352-ПО Адрес: Санкт-Петербург,
муниципальный округ Владимирский округ,
Коломенская улица, дом 35-37, литера А, помещение
5-Н (далее - Объект).

Фото № 9



Описание: ч.п. 15

Фото № 10



Описание: Ч.п.18

Главный специалист _____

Шафиков А.Р.

Ведущий специалист _____

Тюкленкова Е.В.

Приложение к Акту обследования от 14.04.2022
в соответствии с Приказом от 12.04.2022
№ 3352-ПО Адрес: Санкт-Петербург,
муниципальный округ Владимирский округ,
Коломенская улица, дом 35-37, литера А, помещение
5-Н (далее - Объект).

Фото № 11



Описание: Ч.п. 10

Фото № 12



Описание: Вид на вход в Объект

Главный специалист _____

Шафиков А.Р.

Ведущий специалист _____

Тюкленкова Е.В.

23.09.2021



МЧС РОССИИ

ГЛАВНОЕ УПРАВЛЕНИЕ
МИНИСТЕРСТВА РОССИЙСКОЙ ФЕДЕРАЦИИ
ПО ДЕЛАМ ГРАЖДАНСКОЙ ОБОРОНЫ,
ЧРЕЗВЫЧАЙНЫМ СИТУАЦИЯМ И ЛИКВИДАЦИИ
ПОСЛЕДСТВИЙ СТИХИЙНЫХ БЕДСТВИЙ
ПО Г. САНКТ-ПЕТЕРБУРГУ
(Главное управление МЧС России
по г. Санкт-Петербургу)

ул. Большая Морская, д. 40, лит. А
г. Санкт-Петербург, 190031
тел. (812) 718-25-05, факс (812) 571-53-34

16.09.2021 № ИВ-130-30493

На № 04-21-14755/21-0-0 от 19.08.2021

О предоставлении учетных данных

Заместителю директора
СПб ГКУ "Имущество
Санкт-Петербурга"

Очкивской О.С.

ул. Новгородская, д. 20, лит. А, пом. 2-Н
Санкт-Петербург, 191124

СПб ГКУ "Имущество СПб"
№ 04-21-48623/21-0-0
от 23.09.2021



Уважаемая Ольга Сергеевна!

Главное управление МЧС России по г. Санкт-Петербургу (далее – Главное управление) на Ваш запрос сообщает, что по учетным данным Главного управления, объекты недвижимости, расположенные по адресам:

- Санкт-Петербург, г. Красное Село, пр. Ленина, д. 85, лит. В, пом. 13-Н (1 этаж);
- Санкт-Петербург, пос. Понтонный, ул. Судостроителей, д. 2, лит. А (1 этаж);
- Санкт-Петербург, ул. Садовая, д. 48, лит. А, пом. 6-Н, 24-Н (2 этаж);
- Санкт-Петербург, ул. Цимбалина, д. 42, лит. Б, пом. 4-Н;
- Санкт-Петербург, ул. Будапештская, д. 44, лит. А, пом. 23-Н;
- Санкт-Петербург, 1-я Советская ул., д. 10, лит. В, пом. 4-Н;
- Санкт-Петербург, ул. Казначейская, д. 6/13, лит. А, пом. 2-Н;
- Санкт-Петербург, ул. Верейская, д. 3, лит. Б, пом. 3-Н;
- Санкт-Петербург, Коломенская ул., д. 35-37, лит. А, пом. 5-Н;
- Санкт-Петербург, пр. Римского-Корсакова, д. 33, лит. А, пом. 6-Н (1 этаж);
- Санкт-Петербург, пр. Солидарности, д. 29, лит. Т, пом. 9-Н (1 этаж);
- Санкт-Петербург, ул. Коллонтай, д. 49, лит. А, пом. 5-Н (1 этаж);
- Санкт-Петербург, Пискаревский пр., д. 10, к. 2, лит. А, пом. 2-Н (1 этаж);
- Санкт-Петербург, ул. Гладкова, д. 7/10, лит. А, пом. 2-Н;
- Санкт-Петербург, Альпийский пер., д. 30, лит. А, пом. 9-Н (1 этаж);
- Санкт-Петербург, Альпийский пер., д. 30, лит. А, пом. 18-Н;
- Санкт-Петербург, Херсонская ул., д. 23, к. 1, пом. 1-Н (1 этаж);
- Санкт-Петербург, Малоохтинский пр., д. 92, лит. А, пом. 1-Н (1 этаж);
- Санкт-Петербург, Заповедная ул., д. 30;
- Санкт-Петербург, ул. Маяковского, д. 25, лит. А, пом. 18-Н (1 этаж);

Санкт-Петербург, 9-я линия В.О., д. 52, лит. Б;
Санкт-Петербург, ул. Гороховая, д. 71, лит. Б, пом. 5-Н (1 этаж);
Санкт-Петербург, ул. Гороховая, д. 45, лит. А, пом. 19-Н (2 этаж);
Санкт-Петербург, Большой пр. П.С., д. 33, лит. А, пом. 7-Н (1 этаж);
Санкт-Петербург, ул. Жуковского, д. 5, лит. А, пом. 4-Н (1 этаж);
Санкт-Петербург, Приморский пр., д. 14, лит. А, пом. 5-Н (1 этаж);
Санкт-Петербург, Московский пр., д. 7, лит. Б, пом. 13-Н;
Санкт-Петербург, пр. Стачек, д. 101, к. 1, лит. Б, пом. 5-Н (1 этаж);
Санкт-Петербург, ул. Коломенская, д. 46, лит. А, пом. 1-Н (1 этаж);
Санкт-Петербург, наб. Канала Грибоедова, д. 29, лит. А, пом. 2-Н;
Санкт-Петербург, 1-я линия В.О., д. 42, лит. В, пом. 2-Н, 4-Н;
Санкт-Петербург, ул. Рубинштейна, д. 23, лит. А, пом. 25-Н (2 этаж);
Санкт-Петербург, Большой пр. В.О., д. 8/4, лит. А, пом. 10-Н (1 этаж);
Санкт-Петербург, Свечной пер., д. 4, лит. А, пом. 2-Н (1 этаж);
Санкт-Петербург, Невский пр., д. 172/1, лит. А, пом. 2-Н (1 этаж);
Санкт-Петербург, ул. Таврическая, д. 31-33, лит. М, пом. 1-Н;
Санкт-Петербург, ул. Большая Зеленина, д. 44/6, лит. А, пом. 2-Н;
Санкт-Петербург, 8-я Советская ул., д. 48, лит. А, пом. 1-Н, 11-Н (1 этаж)

не являются защитными сооружениями гражданской обороны (далее – ЗС ГО).

По адресу: Санкт-Петербург, ул. Гладкова, д. 7/10, лит. А, пом. 1-Н числится защитное сооружение гражданской обороны.

В соответствии с Указом Президента Российской Федерации от 24.12.1993 № 2284 «О Государственной программе приватизации государственных и муниципальных предприятий в РФ» объекты гражданской обороны являются государственной федеральной собственностью и их приватизация и продажа запрещены.

ЗС ГО допускается использовать для нужд организаций, а также для обслуживания населения по решению руководителей объектов экономики или органов местного самоуправления по согласованию (заключению) с органами управления по делам гражданской обороны и чрезвычайным ситуациям, при выполнении обязательных требований приказов МЧС России от 15.12.2002 № 583 «Об утверждении и введении в действие Правил эксплуатации защитных сооружений гражданской обороны» и от 21.07.2005 № 575 «Об утверждении Порядка содержания и использования защитных сооружений гражданской обороны в мирное время».

Заместитель начальника Главного управления
(по гражданской обороне и защите населения)

Красавцев Роман Александрович
(812) 247-09-95

E.V. Цыганов





ПУБЛИЧНОЕ АКЦИОНЕРНОЕ ОБЩЕСТВО
ЭНЕРГЕТИКИ И ЭЛЕКТРИФИКАЦИИ «ЛЕНЭНЕРГО»

№ 115701
Yuba

площадь Конституции, д. 1, Санкт-Петербург, 196247

тел.: 8 (800) 700-14-71, факс: 8 (812) 494-32-54, e-mail: office@lenenergo.ru, горячая линия: 8 (812) 494-31-71

А К Т
об осуществлении технологического присоединения

№ 15-46764

от "27" 08 2016 г.

Публичное акционерное общество энергетики и электрификации «Ленэнерго»,

(полное наименование сетевой организации)

именуемое в дальнейшем сетевой организацией, в лице

начальника Департамента технологического присоединения по СПб Тарараксина Леонида Вадимовича,

(должность, Ф.И.О. лица – представителя сетевой организации)

действующего на основании

доверенности № 399-15 от 07.10.2015г.,

(устава, доверенности, иных документов)

с одной стороны, и

Комитет имущественных отношений Санкт-Петербурга,

(полное наименование заявителя – юридического лица, Ф.И.О. заявителя – физического лица)

именуемый в дальнейшем заявителем с другой стороны, вместе именуемые сторонами, оформили и подписали настоящий акт о нижеследующем.

Характеристики выполненного присоединения:

максимальная мощность: **9 (девять) кВт**, с учетом опосредованно присоединенных энергопринимающих устройств субабонентов.

Энергопринимающие устройства заявителя: **ВРУ объекта в совокупности с питающей, распределительной и групповой сетями.**

№ объекта	Наименование объекта	Адрес объекта
1	Нежилое помещение	Санкт-Петербург, Коломенская ул., д. 35-37, лит. А, пом. 5Н



Перечень точек присоединения:

№ объекта	Точка присоединения	Источник питания (наименование питающих линий)	Описание точки присоединения	Уровень напряжения (кВ)	ПАО "Ленэнерго"			
					№ Максимальная мощность (кВт)	105791 Категория надежности электроснабжения	Предельное значение коэффициента реактивной мощности (tg φ)	Устройства защиты, релейной защиты, противоаварийной и режимной автоматики
1	РУ-0,38 кВ к/к 78 (через распределительную сеть дома)	ТЭЦ-1 (РТП 550, ТП 235, ф.1-114)	Контактные соединения коммутационных аппаратов РУ-0,38 кВ кабельного киоска № 78 и кабельных наконечников кабельных линий 0,38 кВ, отходящих в сторону ГРЩ дома № 35-37, лит. А по Коломенской ул. (через распределительную сеть дома)	0,38/ 0,22	9	3	0,35	-

Приборы учета (измерительные комплексы):

№ объекта	Точка присоединения	Приборы учета			Измерительные трансформаторы тока				Измерительные трансформаторы напряжения			
		Место установки	Тип	Класс точности	Место установки	Тип	Коэффициент трансформации	Класс точности	Место установки	Тип	Коэффициент трансформации	Класс точности
1		В соответствии с актом допуска прибора учета в эксплуатацию № _____										

Прочие сведения:

Акт о технологическом присоединении:

№12-35013-Цр-51 (рег.№108862 от 07.02.2013г.) – аннулируется

Стороны подтверждают, что технологическое присоединение энергопринимающих устройств (энергетических установок) к электрической сети сетевой организации выполнено в соответствии с правилами и нормами.

Заявитель претензий по оказанию услуг к сетевой организации не имеет.

Подписи сторон:

Сетевая организация:

ПАО «Ленэнерго»

Начальник Департамента технологического присоединения по СПб

Тараксин Л.В.



Заявитель:

Комитет имущественных отношений Санкт-Петербурга

Председатель **НАЧАЛЬНИК УПРАВЛЕНИЯ АНАЛИЗА СДЕЛОК С ОБЪЕКТАМИ НЕДВИЖИМОСТИ**

Лудинова Ю.В.



Дов. от 21.04.2016 № 38831-42

АН ЛУНЯК

