

ПРАВИТЕЛЬСТВО САНКТ- ПЕТЕРБУРГА
КОМИТЕТ ИМУЩЕСТВЕННЫХ ОТНОШЕНИЙ САНКТ-ПЕТЕРБУРГА

РЕШЕНИЕ

о проведении аукциона на право заключения договора аренды объекта нежилого фонда,
находящегося в государственной собственности Санкт-Петербурга

от 05.12.2022

№ 05-25-43644/22-0-0

В соответствии с распоряжением Комитета имущественных отношений Санкт-Петербурга от 31.07.2019 № 127-р «О проведении аукционов на право заключения договоров аренды объектов нежилого фонда, находящихся в государственной собственности Санкт-Петербурга»:

1. Провести торги в форме аукциона на право заключения договора аренды объекта нежилого фонда (далее – Аукцион), находящегося в государственной собственности Санкт-Петербурга (далее – Объект), расположенного по адресу: Санкт-Петербург, ул. Авангардная, дом 31, литера А, пом. 3-Н (далее – Объект).

Район Санкт-Петербурга: Красносельский

Кадастровый номер: 78:40:0008460:4314.

Этаж: 1

Общая площадь Объекта: 222,2 кв.м.

Входы: 2 общих входа со двора, 2 общих входа с улицы.

Элементы благоустройства: электроснабжение, отопление, водоснабжение, канализация

Целевое назначение: нежилое

2. АО «Фонд имущества Санкт-Петербурга» обеспечить организацию Аукциона.

3. Проведение Аукциона осуществляется в электронной форме.

4. Установить, что:

4.1. Договор аренды Объекта заключается на 10 лет.

4.2. Начальная цена составляет: 1 371 240,36 (один миллион триста семьдесят одна тысяча двести сорок рублей 36 копеек) (без учета НДС).

5. Ограничения, обременения в отношении Объекта, определяемые в соответствии с заключениями уполномоченных исполнительных органов государственной власти и сведениями из Единого государственного реестра недвижимости:

Объект расположен вне границ зон охраны и защитных зон объектов культурного наследия на территории Санкт-Петербурга.

Обязанность арендатора по присоединению Объекта к электросетям.

6. Информация о наличии (отсутствии) перепланировок Объекта, не согласованных в установленном порядке: самовольная перепланировка/переустройство.

7. Информация о наличии (отсутствии) технологического присоединения энергопринимающих устройств, необходимых для электроснабжения Объекта к электрическим сетям: сведения о надлежащем присоединении Объекта к электросетям отсутствуют.

8. Участниками Аукциона могут являться только физические лица, не являющиеся индивидуальными предпринимателями и применяющие специальный налоговый режим «Налог на профессиональный доход», субъекты малого и среднего предпринимательства, имеющие право на поддержку органами государственной власти и органами местного самоуправления в соответствии с частями 3 и 5 статьи 14 Федерального закона от 24.07.2007 № 209-ФЗ «О развитии малого и среднего предпринимательства в Российской Федерации», или организации, образующие инфраструктуру поддержки субъектов малого и среднего предпринимательства.

Заместитель председателя
Комитета

ДОКУМЕНТ ПОДПИСАН
ЭЛЕКТРОННОЙ ПОДПИСЬЮ

Сертификат 0DB9E11A6846DF6E946CDEAD5EAE410D
Владелец Федоров Кирилл Валентинович
Действителен с 12.04.2022 по 06.07.2023

К.В.Фёдоров



РАСЧЕТ

арендной платы за нежилое помещение
к договору аренды нежилого фонда

№ 198205, г. Санкт-Петербург, Авангардная улица, д. 31, литера А, помещение N 3-Н
от г. по адресу:

1. СПРАВОЧНЫЕ ДАННЫЕ

1.1. Наименование предприятия, арендующего данное помещение

1.2. Существующие ограничения на использование объекта

Офисное: нет Торговое: нет Промышленное: нет

1.3. Арендваемая площадь (м.кв.): 222.20

1.4. Занимаемые этажи: 1 этаж

Тех.этаж: нет;

1.5. Состояние помещения: нормальное

1.6. Вход в помещение: общий с улицы

1.7. Тип здания: капитальное

1.8. Благоустройства: Водоснабжение: есть; Электроснабжение: есть;
Отопление: есть; Канализация: есть;

1.9. Коэффициент социальной значимости арендатора: 1.00

1.10. Расположение:

Зона: 3

Координата X: 106 263 Координата Y: 82 719

2. РАСЧЕТ АРЕНДНОЙ ПЛАТЫ

2.1. Расчетные коэффициенты

Базовая ставка	9 527.000
Арендный	0.700
Местоположения	0.663
Площади	0.947
Занимаемых этажей	1.000
Состояния помещения	1.000
Входа в помещение	0.880
Типа здания	1.000
Элементов благоустройства	
- водоснабжения	1.000
- канализации	1.000
- отопления	1.000
- электричества	1.000
Ставка арендной платы в РУБ. за м.кв. в год (без льгот):	3 684.685
Ставка арендной платы в РУБ. за м.кв. в год:	3 684.685

Индекс изменения размеров ставки арендной платы 1.674823914

Наилучшее использование: Торговля

Арендная плата при наилучшем использовании:

Без льгот:

В год: 1 371 240.36 руб. в квартал: 342 810.09 руб. в месяц: 114 270.03 руб.

Средняя стоимость 1 кв.м. в год: 6 171.20 руб.

Общая арендуемая площадь по договору: 222.20 (помещений: 1)

Количество объектов в расчете: 1

Арендная плата при наилучшем использовании:

Без льгот:

В год: 1 371 240.36 руб. в квартал: 342 810.09 руб. в месяц: 114 270.03 руб.

С учетом коэффициента социальной значимости:

В год: 1 371 240.36 руб. в квартал: 342 810.09 руб. в месяц: 114 270.03 руб.

Средняя стоимость 1 кв.м. в год: 6 171.20 руб.

Дата расчета: 09.01.2023 Исполнитель: 

Петровых Т.О.

СПРАВКА ДЛЯ РАСЧЕТА АРЕНДНОЙ ПЛАТЫ



1. Сведения об объекте.

Адрес объекта:

Район	Красносельский	Улица	Авангардная улица	
Номер дома	31	Корпус	Литера	А

Описательный адрес (угловых и сквозных строений):

Авангардная улица, дом 31

Тип здания:

<input checked="" type="checkbox"/>	Капитальное
<input type="checkbox"/>	Капитальное деревянное

Тип объекта аренды:

<input type="checkbox"/>	здание	<input type="checkbox"/>	часть здания
<input type="checkbox"/>	сооружение	<input type="checkbox"/>	часть сооружения
<input checked="" type="checkbox"/>	помещение(я)	<input type="checkbox"/>	часть(и) помещения(й)

Номер объекта учета *:

3-Н

Номер помещения(й) (части(ей)), сдаваемого(ых) в аренду **:

3-Н

Занимаемые этажи:

<input checked="" type="checkbox"/>	1-й этаж
<input type="checkbox"/>	2-й этаж (с лифтом)
<input type="checkbox"/>	2-й этаж (без лифта)
<input type="checkbox"/>	Выше 2-го (с лифтом)
<input type="checkbox"/>	Выше 2-го (без лифта)
<input type="checkbox"/>	Подвал (с заглублением до 1.5 м включительно)
<input type="checkbox"/>	Подвал (с заглублением более 1.5 м)
<input type="checkbox"/>	Цоколь (с заглублением до 0.5 м включительно)
<input type="checkbox"/>	Цоколь (с заглублением более 0.5 м)

Элементы благоустройства здания:

<input checked="" type="checkbox"/>	Электроснабжение
<input checked="" type="checkbox"/>	Водоснабжение
<input checked="" type="checkbox"/>	Отопление
<input checked="" type="checkbox"/>	Канализация

Элементы благоустройства объекта учета *:

<input checked="" type="checkbox"/>	Электроснабжение
<input checked="" type="checkbox"/>	Водоснабжение
<input checked="" type="checkbox"/>	Отопление
<input checked="" type="checkbox"/>	Канализация

Элементы благоустройства объекта аренды **:

<input checked="" type="checkbox"/>	Электроснабжение	<input checked="" type="checkbox"/>	Водоснабжение
<input checked="" type="checkbox"/>	Отопление	<input checked="" type="checkbox"/>	Канализация

Технический этаж

Входы в помещение:

Входы в помещение:	Количество:	Номера по ситуационному плану:
С улицы отдельных:		
С улицы общих:	2	3,4
Со двора отдельных:		
Со двора общих:	2	1,7
Через проходную:		

Общая площадь здания (кв. м):

(заполняется при учете ПОН)

Общая площадь объекта учета (кв. м):

222.2

Общая площадь помещения(й) (части(ей)), сдаваемого в аренду на занимаемом этаже (кв.м):

222.2 3-Н

Коэффициент потребительских качеств ***:

Общая площадь помещения(й) (части(ей)), сдаваемого(ых) в аренду на занимаемом этаже,

с учетом коэффициента потребительских качеств ***(кв. м):

Общая площадь объекта аренды (кв.м):

222.2

Примечание:

Общая площадь объекта учета по сведениям Единого государственного реестра недвижимости: 222.2 кв.м

В 2012 году (с учетом последующих корректировок, при наличии) в филиал ФГБУ «ФКП Росреестра» по Санкт-Петербургу сведения о помещении были переданы для включения в Государственный кадастр недвижимости (с 01.01.2017 - Единый государственный реестр недвижимости) – верно/неверно (ненужное зачеркнуть)

Сведения о перепланировке и т.д.

Характеристики объекта указаны согласно Выписки из ЕГРН от 04.10.2022 №КУВИ-001/2022-174057230. Элементы благоустройства и тип входа в объект аренды указаны по состоянию на «13» октября 2022.

* не заполняется при учете первичного объекта недвижимости

** не заполняется, если объектом аренды является здание, сооружение

*** не заполняется, если объект аренды соответствует объекту учета

2. Схема расположения входов.

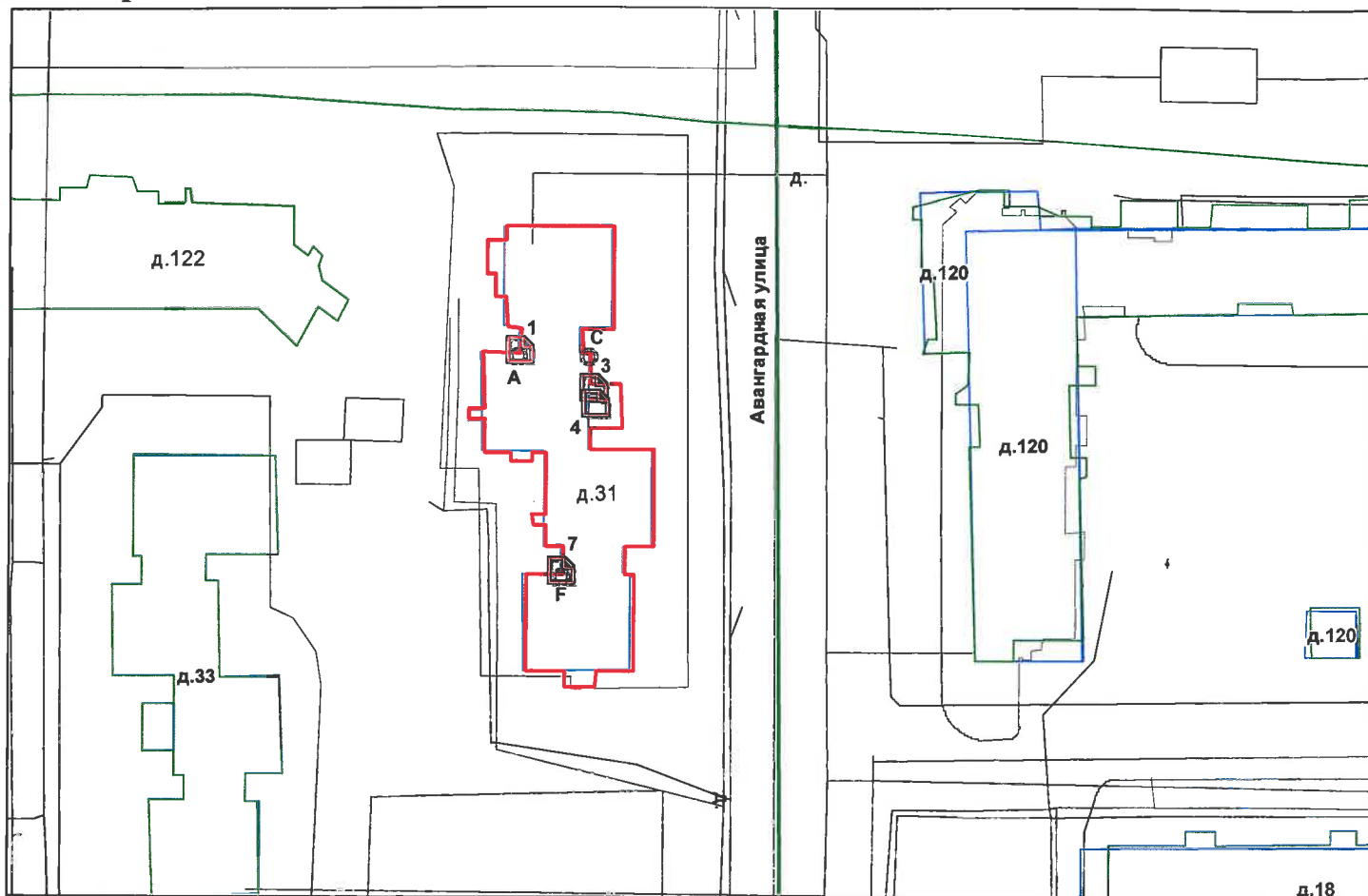

— - границы строения

Дополнительные сведения о строении:

3. Ведомость координат центров входов.

№ п/п	Характерная точка	№ вх.	Координаты центра входа		Примечание
			X, м	Y, м	
1	A	1	106252.42	82725.64	
2	C	3	106263.64	82719.94	
3	C	4	106263.78	82717.56	
4	F	7	106258.95	82692.53	

Исполнитель: Мухачева Е.Д.

Начальник ПИБ Южное департамента
кадастровой деятельности:

М.Д.Ботева

Район:

Красносельский

Дата: 13 октября 2022 года

Н.М. Соловьева

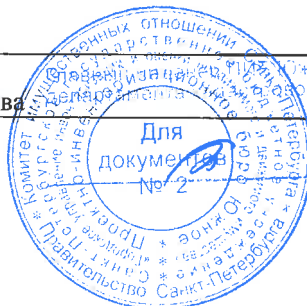

Филиал Федерального государственного бюджетного учреждения "Федеральная кадастровая палата Федеральной службы государственной регистрации, кадастра и картографии" по Санкт-Петербургу
полное наименование органа регистрации прав

Выписка из Единого государственного реестра недвижимости об объекте недвижимости
Сведения о характеристиках объекта недвижимости

На основании запроса от 01.12.2022, поступившего на рассмотрение 01.12.2022, сообщаем, что согласно записям Единого государственного реестра недвижимости:

Раздел 1 Лист 1

Помещение			
вид объекта недвижимости			

Лист № 1 раздела 1	Всего листов раздела 1: 2	Всего разделов: 3	Всего листов выписки: 4
--------------------	---------------------------	-------------------	-------------------------

01.12.2022г. № КУВИ-001/2022-213063569	
Кадастровый номер:	78:40:0008460:4314
Номер кадастрового квартала:	78:40:0008460
Дата присвоения кадастрового номера:	14.09.2012

Ранее присвоенный государственный учетный номер:	Кадастровый номер 78:40:8460:0:91:4
Местоположение:	Санкт-Петербург, ул. Авангардная, д. 31, литера. А, пом. 3-Н
Площадь:	222.2
Назначение:	Нежилое помещение
Наименование:	Помещение
Номер, тип этажа, на котором расположено помещение, машино-место	Этаж № 1
Вид жилого помещения:	данные отсутствуют
Кадастровая стоимость, руб.:	7061149.37
Кадастровые номера иных объектов недвижимости, в пределах которых расположен объект недвижимости:	78:40:0008460:3023
Кадастровые номера объектов недвижимости, из которых образован объект недвижимости:	данные отсутствуют
Кадастровые номера образованных объектов недвижимости:	данные отсутствуют
Сведения о включении объекта недвижимости в состав предприятия как имущественного комплекса:	данные отсутствуют
Сведения о включении объекта недвижимости в состав единого недвижимого комплекса:	данные отсутствуют
Виды разрешенного использования:	данные отсутствуют
Сведения о включении объекта недвижимости в реестр объектов культурного наследия:	данные отсутствуют
Сведения о кадастровом инженере:	данные отсутствуют

полное наименование должности	подпись	инициалы, фамилия
-------------------------------	---------	-------------------

М.П.

Помещение			
вид объекта недвижимости			
Лист № 2 раздела 1	Всего листов раздела 1: 2	Всего разделов: 3	Всего листов выписки: 4
01.12.2022г. № КУВИ-001/2022-213063569			
Кадастровый номер:		78:40:0008460:4314	
Сведения об отнесении жилого помещения к определенному виду жилых помещений специализированного жилищного фонда, к жилым помещениям наемного дома социального использования или наемного дома коммерческого использования:		данные отсутствуют	
Статус записи об объекте недвижимости:		Сведения об объекте недвижимости имеют статус "актуальные, ранее учтенные"	
Особые отметки:		Сведения, необходимые для заполнения раздела: 9 - Сведения о части (частях) помещения, отсутствуют.	
Получатель выписки:		ПЕТРОВЫХ ТАТЬЯНА ОЛЕГОВНА, действующий(ая) на основании документа "" САНКТ-ПЕТЕРБУРГСКОЕ ГОСУДАРСТВЕННОЕ КАЗЕННОЕ УЧРЕЖДЕНИЕ "ИМУЩЕСТВО САНКТ-ПЕТЕРБУРГА"	

полное наименование должности	подпись	инициалы, фамилия

М.П.

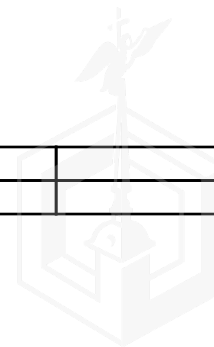

Выписка из Единого государственного реестра недвижимости об объекте недвижимости
Сведения о зарегистрированных правах

Помещение			
вид объекта недвижимости			
Лист № 1 раздела 2	Всего листов раздела 2: 1	Всего разделов: 3	Всего листов выписки: 4
01.12.2022г. № КУВИ-001/2022-213063569			
Кадастровый номер:		78:40:0008460:4314	
1	Правообладатель (правообладатели):	1.1	Санкт-Петербург
2	Вид, номер, дата и время государственной регистрации права:	2.1	Собственность 78-78-35/029/2013-393 10.10.2013 00:00:00
3	Сведения об осуществлении государственной регистрации сделки, права без необходимого в силу закона согласия третьего лица, органа:	3.1	данные отсутствуют
4	Ограничение прав и обременение объекта недвижимости:	не зарегистрировано	
5	Договоры участия в долевом строительстве:	не зарегистрировано	
6	Заявленные в судебном порядке права требования:	данные отсутствуют	
7	Сведения о возражении в отношении зарегистрированного права:	данные отсутствуют	
8	Сведения о наличии решения об изъятии объекта недвижимости для государственных и муниципальных нужд:	данные отсутствуют	
9	Сведения о невозможности государственной регистрации без личного участия правообладателя или его законного представителя:	данные отсутствуют	
10	Правопритязания и сведения о наличии поступивших, но не рассмотренных заявлений о проведении государственной регистрации права (перехода, прекращения права), ограничения права или обременения объекта недвижимости, сделки в отношении объекта недвижимости:	отсутствуют	

полное наименование должности	подпись	инициалы, фамилия
-------------------------------	---------	-------------------

М.П.

Выписка из Единого государственного реестра недвижимости об объекте недвижимости
 План расположения помещения, машино-места на этаже (плане этажа)

Помещение			
вид объекта недвижимости			
Лист № 1 раздела 8	Всего листов раздела 8: 1	Всего разделов: 3	Всего листов выписки: 4
01.12.2022г. № КУВИ-001/2022-213063569			
Кадастровый номер: 78:40:0008460:4314		Номер этажа (этажей): 1	

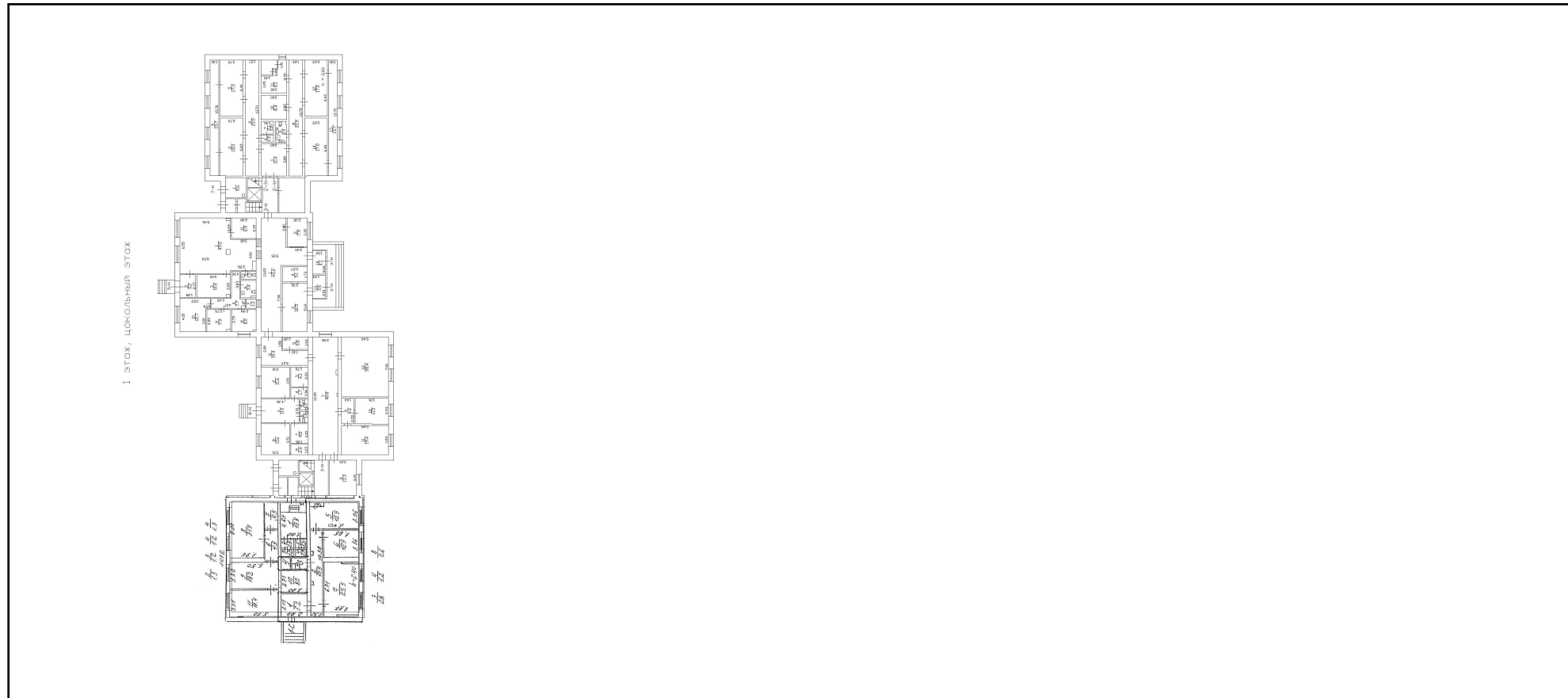

Масштаб 1

полное наименование должности	подпись	инициалы, фамилия

М.П.

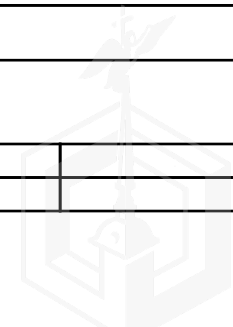



ПРАВИТЕЛЬСТВО САНКТ-ПЕТЕРБУРГА
КОМИТЕТ ПО КОНТРОЛЮ ЗА ИМУЩЕСТВОМ
САНКТ-ПЕТЕРБУРГА

АКТ
обследования объекта нежилого фонда

Санкт-Петербург

28 апреля 2022 года

Обследование начато в «15» час. «14» мин.
Обследование окончено в «15» час. «30» мин.

На основании приказа Комитета по контролю за имуществом Санкт-Петербурга от 26 апреля 2022 года № 4019-ПО сотрудниками Комитета по контролю за имуществом Санкт-Петербурга:

главным специалистом отдела контроля имущества Управления контроля использования имущества южных районов Санкт-Петербурга Бабаенко С.В.;

ведущим специалистом отдела контроля имущества Управления контроля использования имущества южных районов Санкт-Петербурга Топаловым В.И.

в присутствии:

проведено обследование помещения, расположенного по адресу: Санкт-Петербург, Авангардная улица, дом 31, литера А, помещение 3-Н (далее – Объект).

Кадастровый номер Объекта: 78:40:0008460:4314.

Реестровый номер Объекта (при наличии): 0009K0202H0005.

Технические характеристики Объекта согласно информационным ресурсам и технической документации (при наличии): площадь: 222.2 кв.м. Этаж: первый. Вход: общий с улицы; отдельный с улицы. Элементы благоустройства: электроснабжение, водоснабжение/водоотведение, теплоснабжение.

Статус объекта культурного наследия: отсутствует.

Основание пользования (при наличии): отсутствует.

В ходе обследования проводилось: осмотр, фотофиксация (Canon Ixus 180(№ 3400516)).

Обследование проводилось с использованием документов технического и кадастрового учета: поэтажного плана, содержащегося в выписке из ЕГРН, приложенной к обращению Комитета имущественных отношений Санкт-Петербурга от 07.04.2022 № 05-07-11669/22-0-0.

В результате проведения обследования установлено:

Доступ:

Обеспечен (ч.п. 1-7, 13, 14)

Не обеспечен (ч.п. 8-12)

Объект:

Используется

Не используется

Состояние Объекта*:

Евростандарт

Удовлетворительное

Отличное

Неудовлетворительное

Нормальное

Вид использования Объекта: не используется.

Пользователь: отсутствует.

Перепланировка/переустройство:

- между ч.п. 3 и 1 дверной проем заложен (фото 5);
- перегородки между ч.п. 1 и 2 демонтированы, в результате образовано единое помещение (фото 8, 9).

Иные лица, использующие Объект: отсутствуют.

Подключение к сетям инженерного обеспечения (при наличии):

электроснабжения

водоснабжения/водоотведения

(указывается основание подключения (при наличии)**

(указывается основание подключения (при наличии)**

газоснабжения

теплоснабжения

(указывается основание подключения(при наличии)**

(указывается основание подключения(при наличии)**

Применение контрольно-кассовой техники на Объекте:

применяется

не применяется

Дополнительная информация: Доступ в ч.п. 1-7, 13, 14 обеспечен представителем СПб ГКУ «Жилищное агентство Красносельского района» (далее – РЖА). Согласно сведениям РЖА от 29.04.2022 № 01-19-2898/22-0-2 (вх. от 29.04.2022 № 01-16-5935/21-2-0) доступ в ч.п. 8-12 будет обеспечен дополнительно.

Выявленные нарушения: несоответствие планировки Объекта документам технического и кадастрового учета.

Приложение:

Фототаблица

Копии документов технического учета

Иное: -.

Главный специалист
(должность лица, проводившего обследование)

(подпись)

/ Бабаенко С.В. /
(фамилия, имя, отчество)

Ведущий специалист
(должность лица, проводившего обследование)

(подпись)

/ Топалов В.И. /
(фамилия, имя, отчество)

Копия акта получена ***

(ФИО правообладателя (пользователя) Объекта, его уполномоченного представителя (при наличии документов, подтверждающих полномочия))

*В соответствии с классификацией состояния объектов, указанных в постановлении Правительства Санкт-Петербурга от 21.12.2005 № 1958 «О порядке определения базовых ставок и коэффициентов, применяемых при расчете арендной платы за объекты нежилого фонда, арендодателем которых является Санкт-Петербург»

**Указывается на основании документов, представленных пользователем Объекта

***Предоставляется по письменному запросу правообладателя (пользователя) Объекта, его уполномоченного представителя



ФОТОТАБЛИЦА



Фото 1	
Описание:	Вид на Объект снаружи

Фото 2	
Описание:	Вход на Объект

Ответственные за проведение обследования:

 / Бабаенко С.В. /
 / Топалов В.И. /



Фото 3



Описание: Вид внутри Объекта

Фото 4

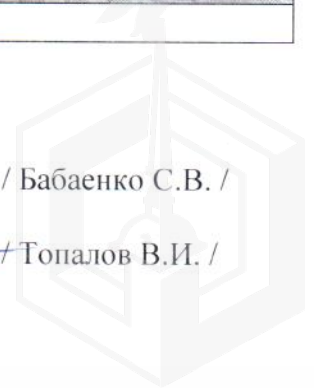
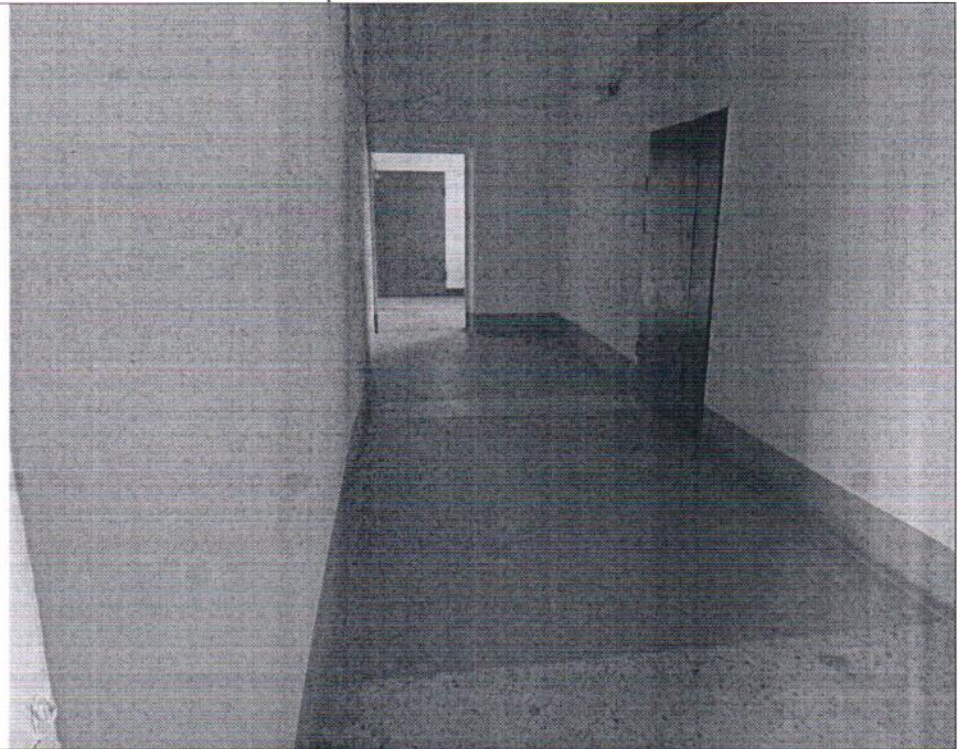
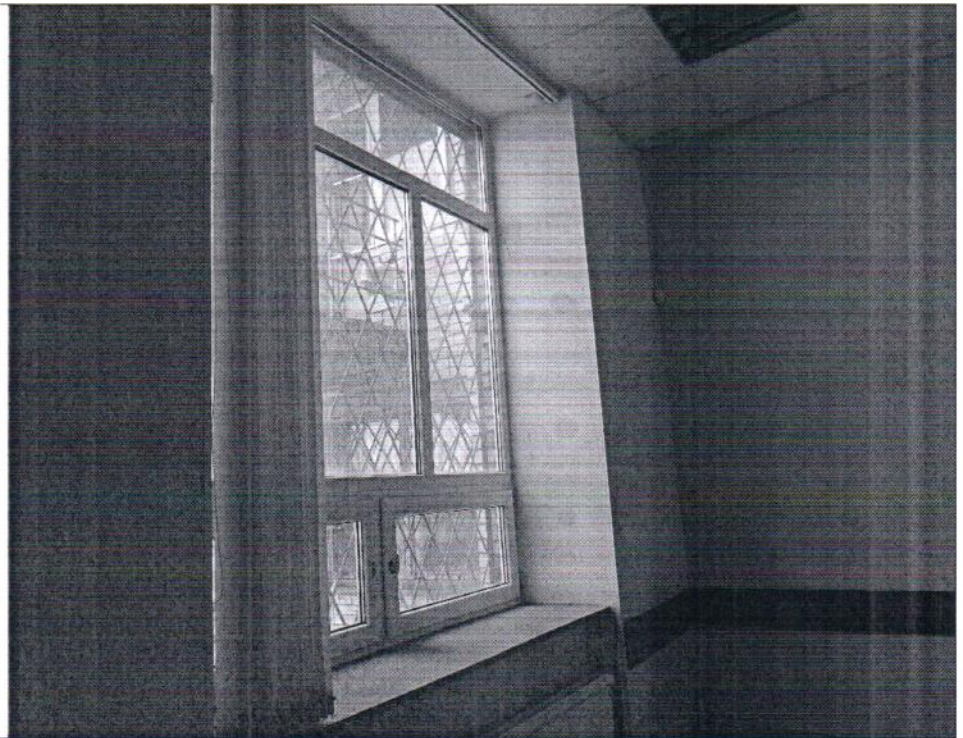

Описание: Вид внутри Объекта

Ответственные за проведение обследования:



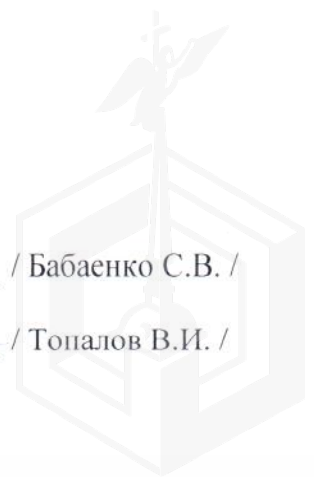

/ Бабаенко С.В. /

/ Топалов В.И. /

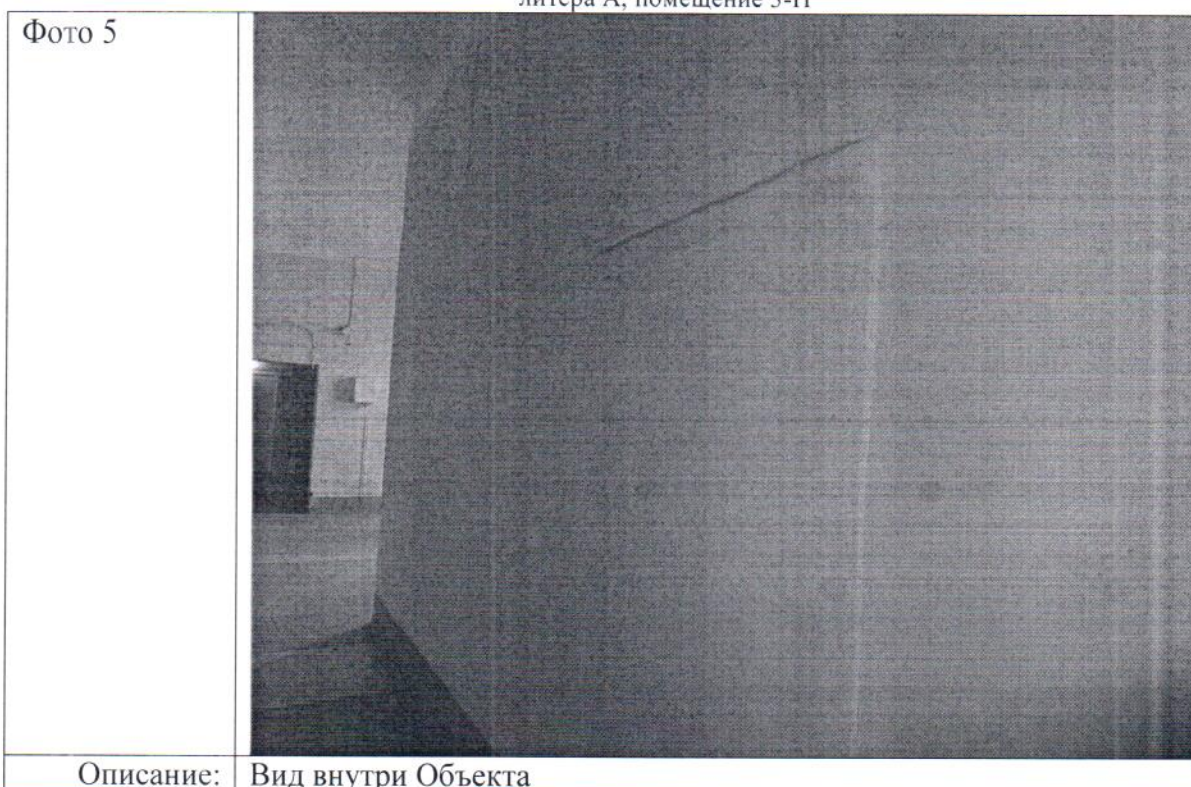



Ответственные за проведение обследования:

 / Бабаенко С.В. /
 / Топалов В.И. /



Фото 7



Описание: Вид внутри Объекта

Фото 8

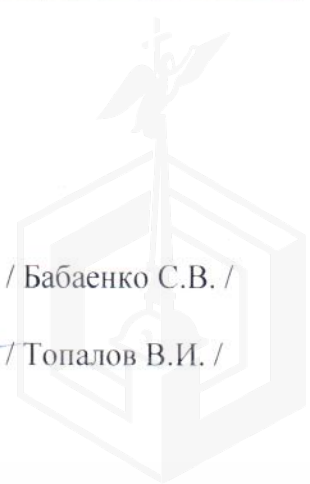
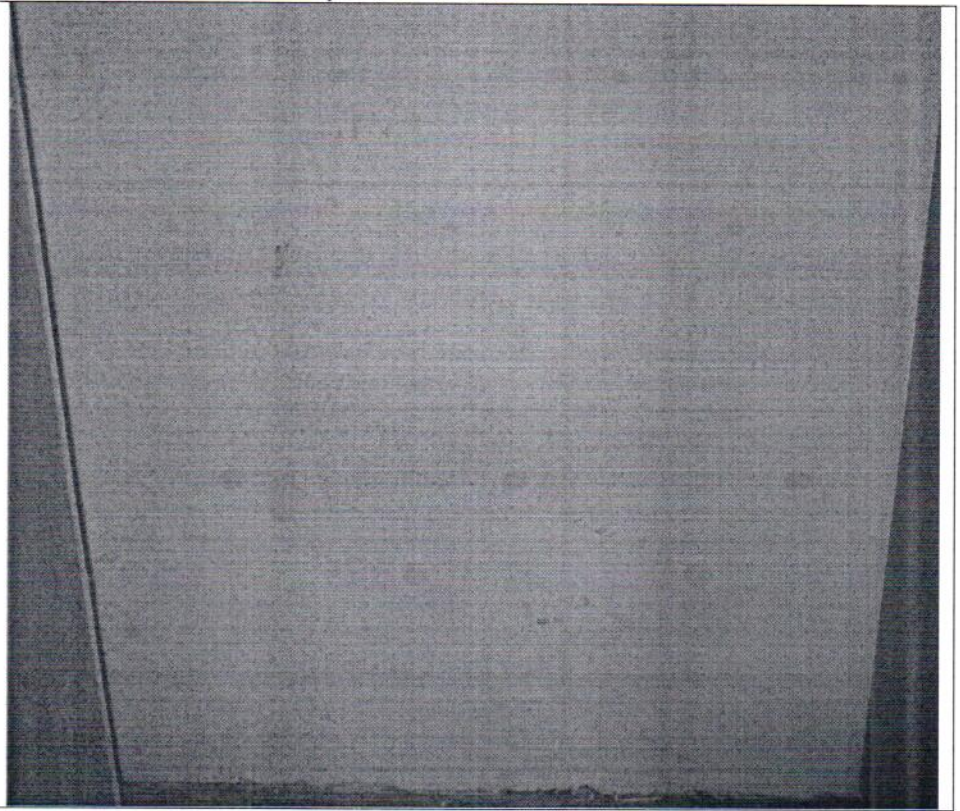
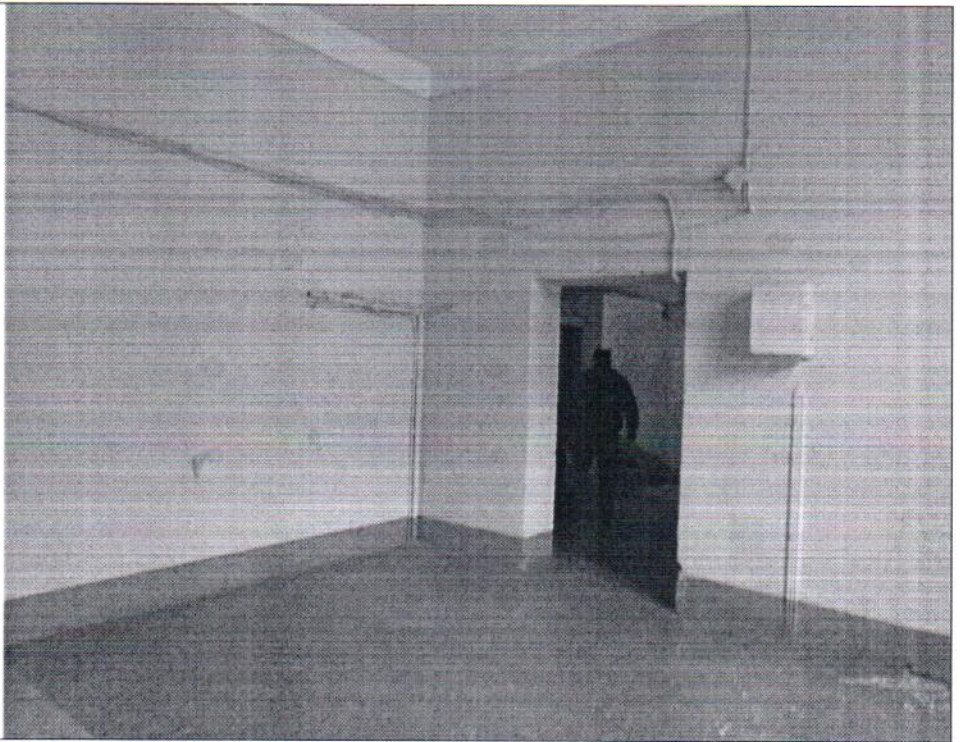

Описание: Вид внутри Объекта

Ответственные за проведение обследования:

 / Бабаенко С.В. /

 / Топалов В.И. /

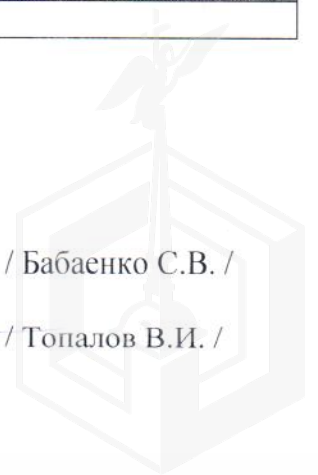

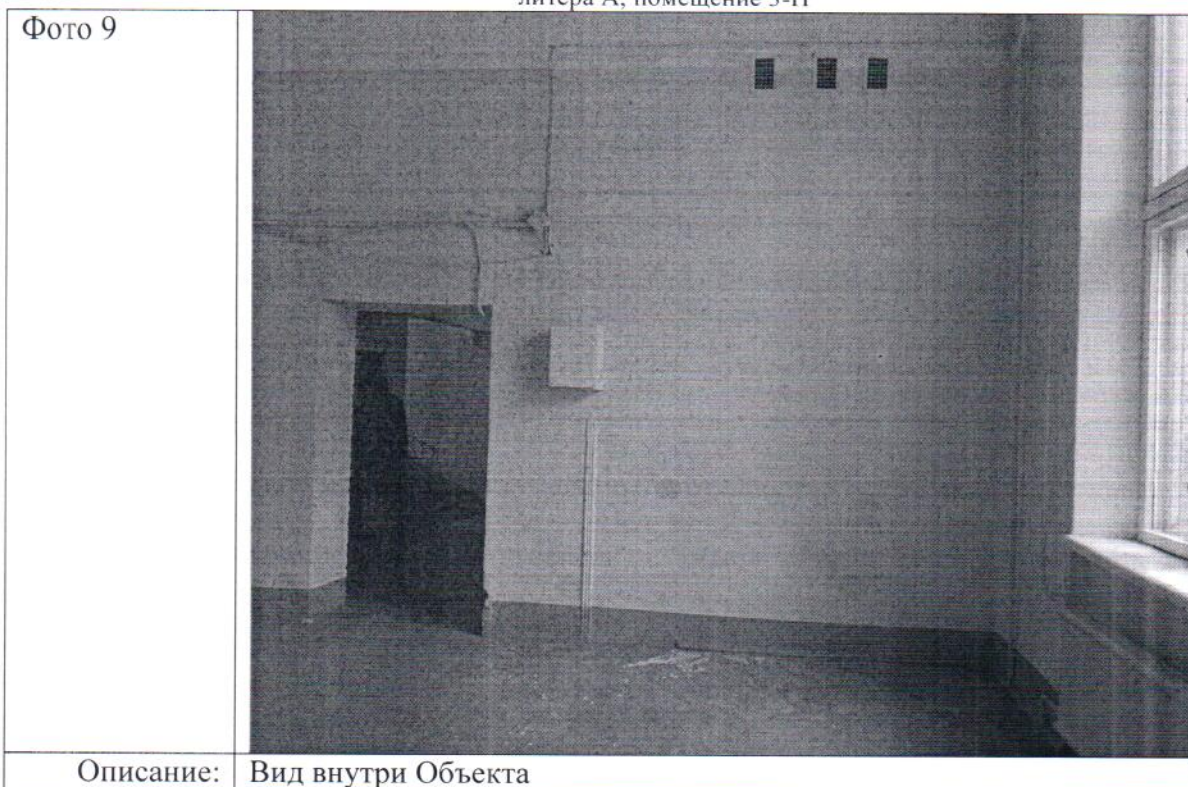

Ответственные за проведение обследования:

 / Бабаенко С.В. /
 /Топалов В.И. /

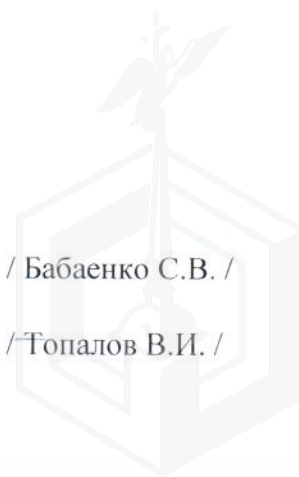



ПРАВИТЕЛЬСТВО САНКТ-ПЕТЕРБУРГА
КОМИТЕТ ПО КОНТРОЛЮ ЗА ИМУЩЕСТВОМ
САНКТ-ПЕТЕРБУРГА

АКТ
обследования объекта нежилого фонда

Санкт-Петербург

26 мая 2022 года

Обследование начато в «09» час. «30» мин.
Обследование окончено в «09» час. «35» мин.

На основании приказа Комитета по контролю за имуществом Санкт-Петербурга от 24 мая 2022 года № 4775-по сотрудниками Комитета по контролю за имуществом Санкт-Петербурга: главным специалистом отдела контроля имущества Управления контроля использования имущества южных районов Санкт-Петербурга Бабаенко С.В ; ведущим специалистом отдела контроля имущества Управления контроля использования имущества южных районов Санкт-Петербурга Старовойтовой Д.С в присутствии:

проведено обследование части помещения, расположенные по адресу: Санкт-Петербург, Авангардная, дом 31, литера А, помещение 3-Н (ч.п. 8-12) (далее – Объект).

Кадастровый номер (пом. 3-Н): 78:40:0008460:4314.

Реестровый номер (пом. 3-Н) (при наличии): 0009K0202H0005.

Технические характеристики (пом. 3-Н) согласно информационным ресурсам и технической документации (при наличии): площадь: 222.2 кв.м. Этаж: первый. Вход: общий с улицы; отдельный с улицы. Элементы благоустройства: электроснабжение, водоснабжение/водоотведение, теплоснабжение.

Статус объекта культурного наследия: сведения отсутствуют

Основание пользования (при наличии): сведения отсутствуют

В ходе обследования проводилось: осмотр, фотофиксация (Canon Ixus 180(№ 3400522)).

Обследование проводилось с использованием документов технического и кадастрового учета: поэтажного плана, содержащегося в выписке из ЕГРН, приложенной к обращению Комитета имущественных отношений Санкт-Петербурга от 07.04.2022 № 05-07-11669/22-0-0.

В результате проведения обследования установлено:

Доступ:

Обеспечен

Не обеспечен

Объект:

Используется

Не используется

Состояние Объекта*:

Евростандарт

Удовлетворительное

Отличное

Неудовлетворительное

Нормальное

В

Вид использования Объекта: отсутствует.

Пользователь: не выявлен.

Перепланировка/переустройство: в ч.п. 9 возведены перегородки с дверным проемом (фото 7); в ч.п. 9 возведены перегородки с дверным проемом, установлено сантехническое оборудование (фото 8).

Иные лица, использующие Объект: не выявлены.

Подключение к сетям инженерного обеспечения (при наличии):

электроснабжения

водоснабжения/водоотведения

(указывается основание подключения (при наличии))**

(указывается основание подключения (при наличии))**

газоснабжения

теплоснабжения

(указывается основание подключения(при наличии))**

(указывается основание подключения(при наличии))**

Применение контрольно-кассовой техники на Объекте:

применяется

не применяется

Дополнительная информация: доступ на Объект обеспечен представителем СПб ГКУ «Жилищное агентство Красносельского района Санкт-Петербурга».

Выявленные нарушения:

- Несоответствие планировки Объекта документам технического и кадастрового учета.

Приложение:

Фототаблица

Копии документов технического учета

Иное:

Главный специалист

(должность лица, проводившего обследование)

(подпись)

/ Бабаенко С.В. /

(фамилия, имя, отчество)

Ведущий специалист

(должность лица, проводившего обследование)

(подпись)

/ Старовойтова Д.С. /

(фамилия, имя, отчество)

Копия акта получена ***

(ФИО правообладателя (пользователя) Объекта, его уполномоченного представителя (при наличии документов, подтверждающих полномочия))

*В соответствии с классификацией состояния объектов, указанных в постановлении Правительства Санкт-Петербурга от 21.12.2005 № 1958 «О порядке определения базовых ставок и коэффициентов, применяемых при расчете арендной платы за объекты нежилого фонда, арендодателем которых является Санкт-Петербург»

**Указывается на основании документов, представленных пользователем Объекта

***Предоставляется по письменному запросу правообладателя (пользователя) Объекта, его уполномоченного представителя

ФОТОТАБЛИЦА

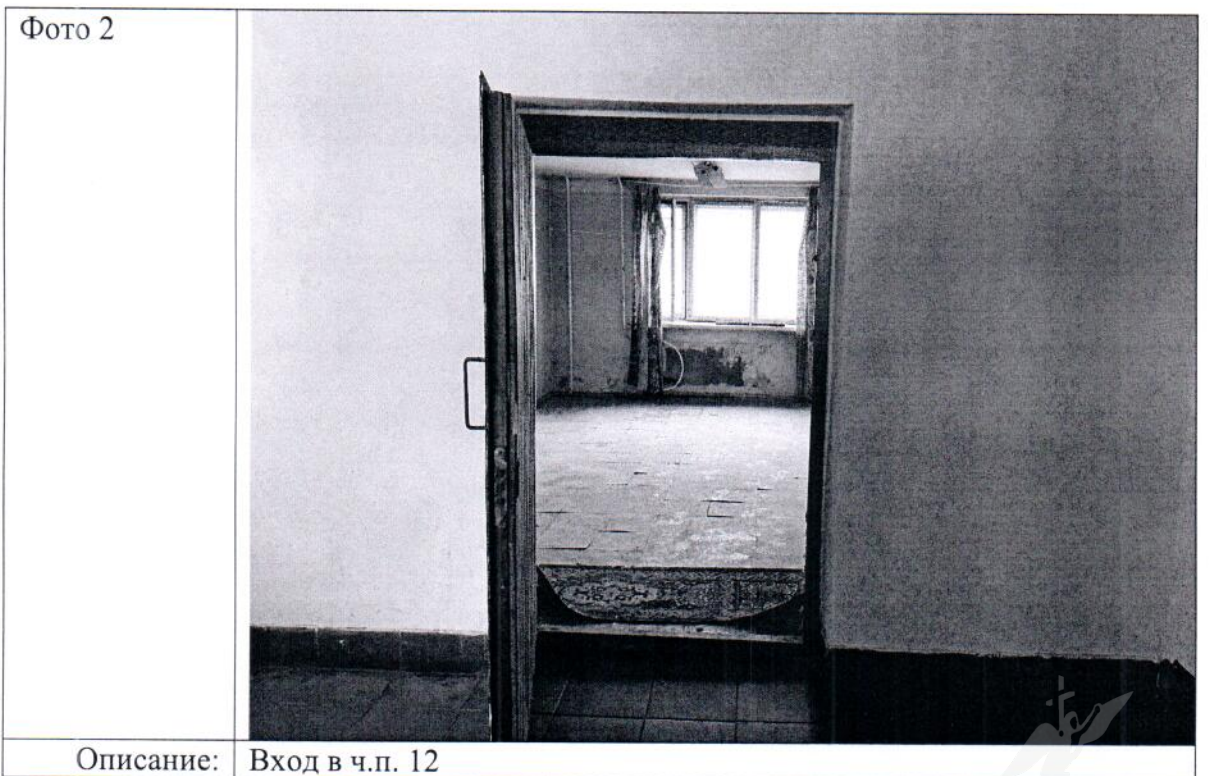

Ответственные за проведение обследования:

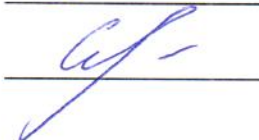
 / Бабаенко С.В. /
 / Старовойтова Д.С. /



Фото 3



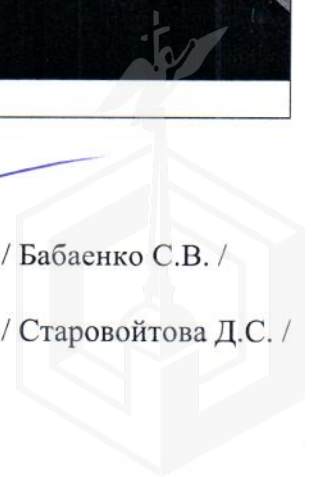
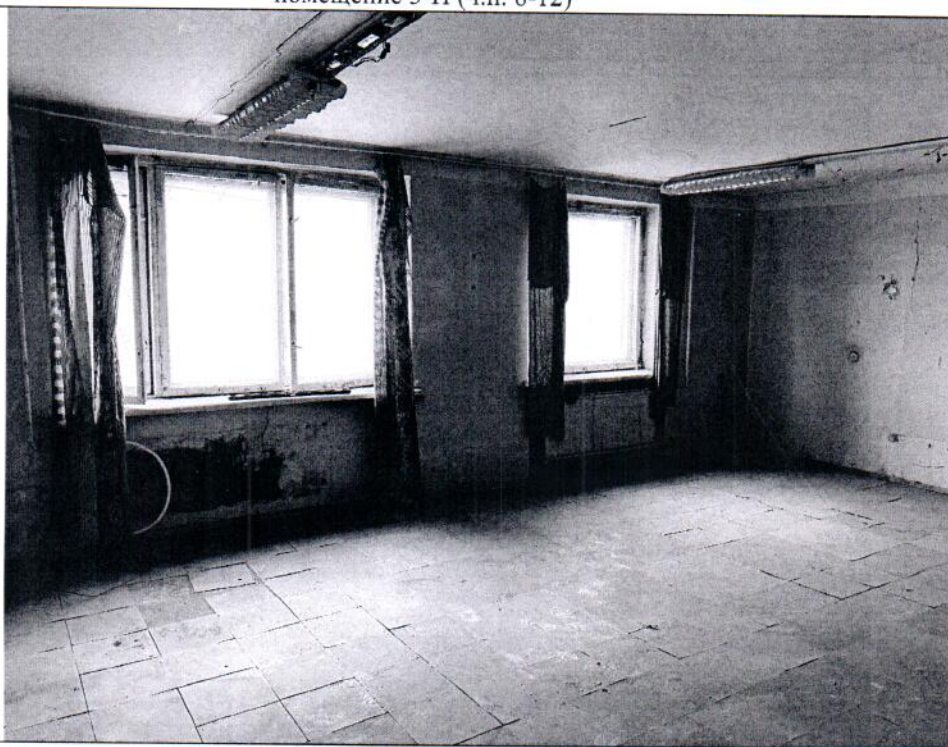

Описание: Вид внутри Объекта (ч.п. 12)

Фото 4



Описание: Вид внутри Объекта (ч.п. 12)

Ответственные за проведение обследования:

 / Бабаенко С.В. /
 / Старовойтова Д.С. /



Фото 5



Описание: Вход в ч.п 8

Фото 6

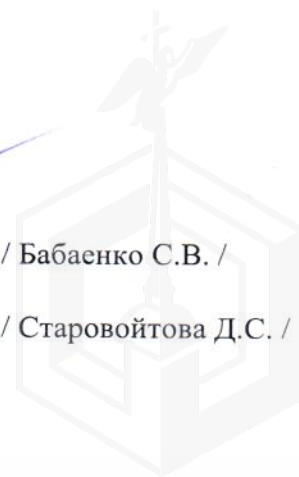

Описание: Вид внутри Объекта (ч.п. 8)

Ответственные за проведение обследования:

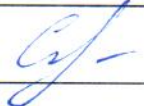
_____/ Бабаенко С.В. /

_____/ Старовойтова Д.С. /



Фото 7



Описание: Вид внутри Объекта (в ч.п. 9 возведены перегородки с дверным проемом)

Фото 8

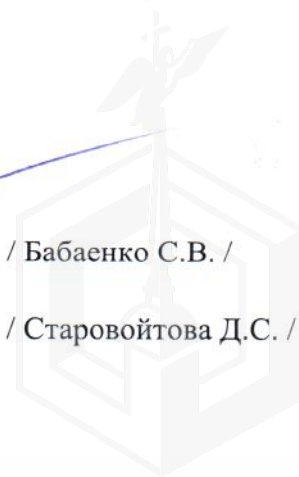
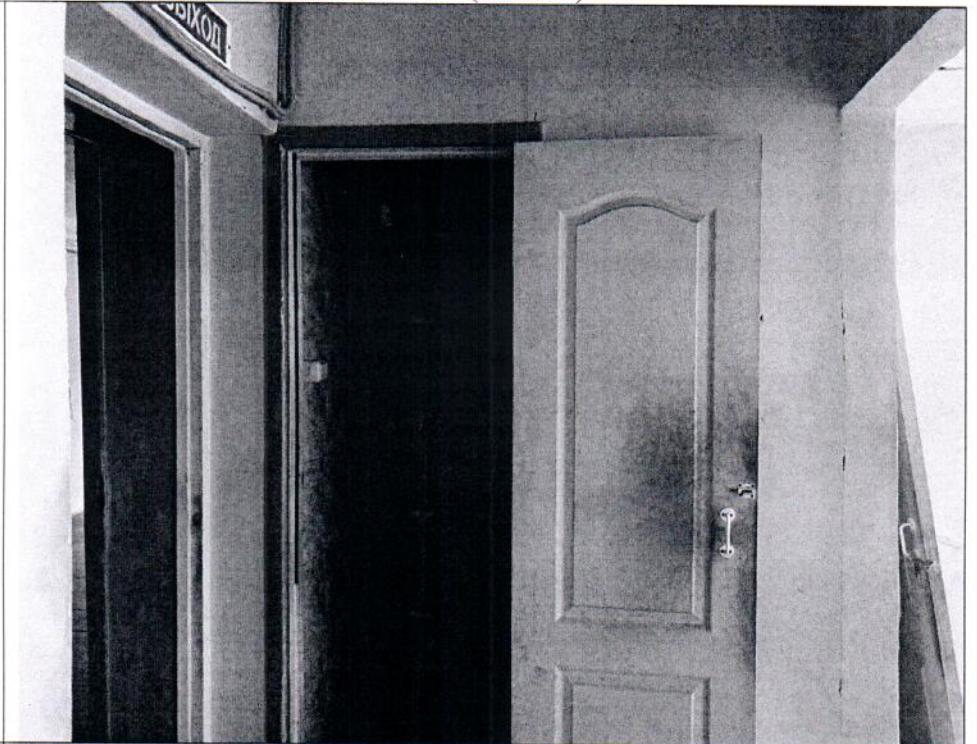

Описание: Вид внутри Объекта (в ч.п. 9 возведены перегородки с дверным проемом, установлено сантехническое оборудование)

Ответственные за проведение обследования:

/ Бабаенко С.В. /

/ Старовойтова Д.С. /



Фото 9



Описание: Вид внутри Объекта (ч.п. 10)

Фото 10

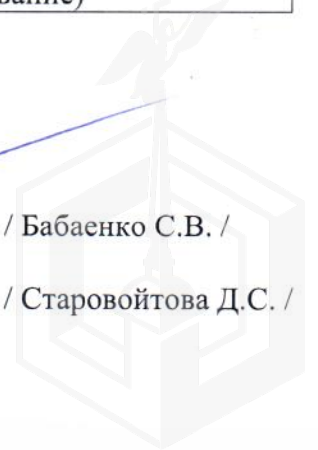
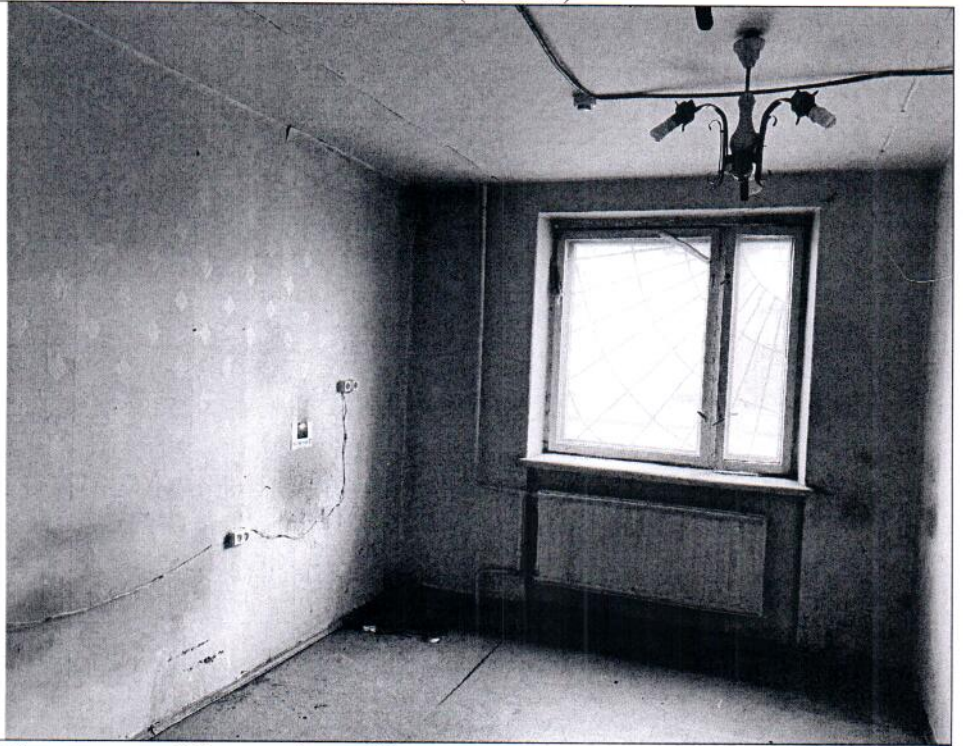
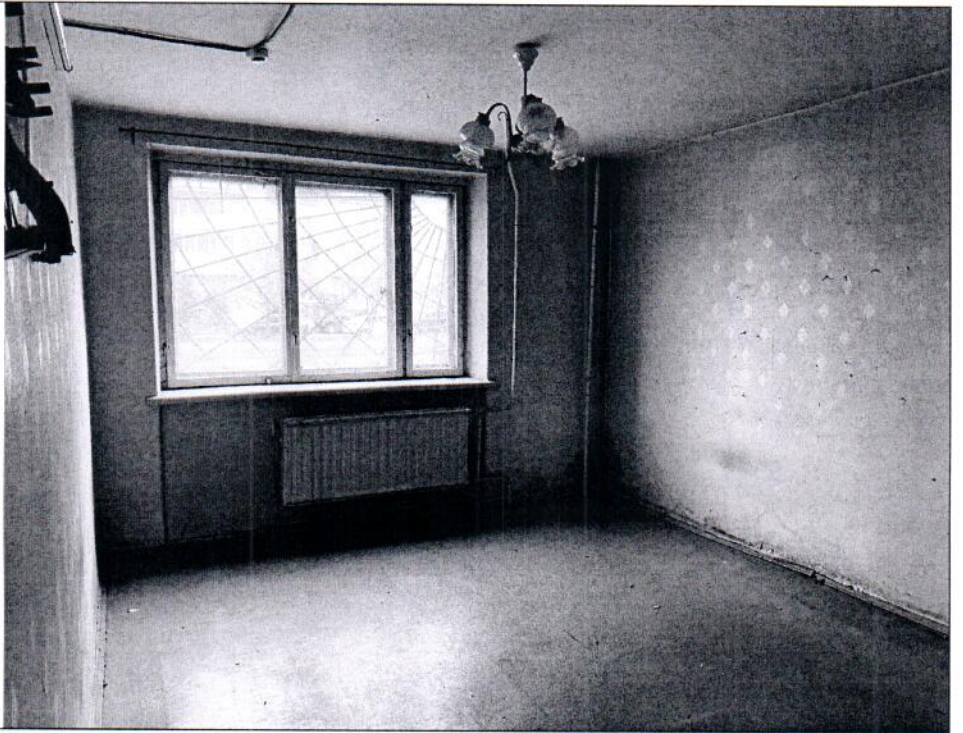

Описание: Вид внутри Объекта (ч.п. 11)

Ответственные за проведение обследования:

_____/ Бабаенко С.В. /

_____/ Старовойтова Д.С. /

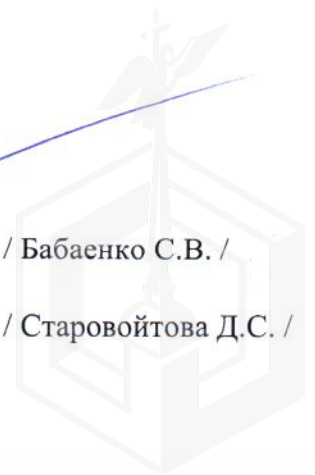

ФОТОТАБЛИЦА



Ответственные за проведение обследования:

_____ / Бабаенко С.В. /

_____ / Старовойтова Д.С. /



Фото 3



Описание: Вид внутри Объекта (ч.п. 12)

Фото 4

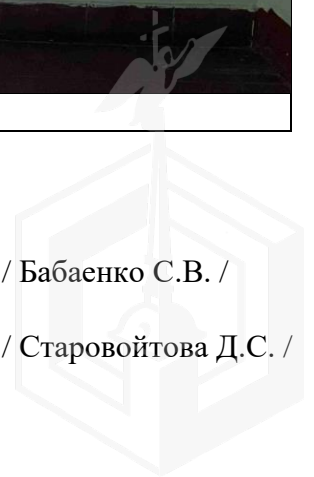

Описание: Вид внутри Объекта (ч.п. 12)

Ответственные за проведение обследования:

_____ / Бабаенко С.В. /

_____ / Старовойтова Д.С. /

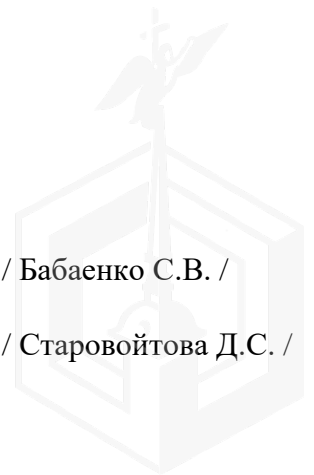

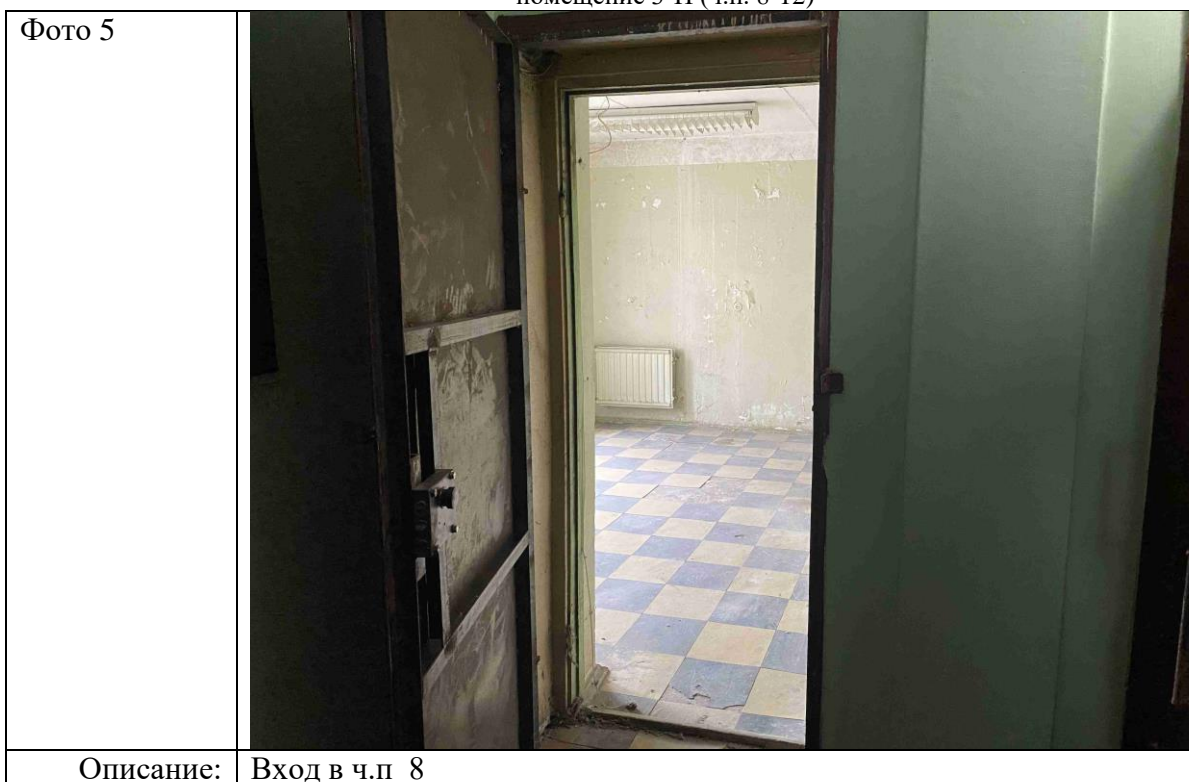

Ответственные за проведение обследования:

_____ / Бабаенко С.В. /

_____ / Старовойтова Д.С. /



Фото 7	 A photograph showing a view into a room. On the left, there is a shower stall with a glass door. In the center, a white door is open, revealing a tiled area. The walls are light-colored and show some signs of wear.
Описание:	Вид внутри Объекта (в ч.п. 9 возведены перегородки с дверным проемом)

Фото 8	 A photograph showing a view into a room. On the left, there is a shower stall with a glass door. In the center, a white door is open, revealing a tiled area. On the right, there is a white toilet with a blue brush leaning against the wall. The walls are light-colored and show some signs of wear.
Описание:	Вид внутри Объекта (в ч.п. 9 возведены перегородки с дверным проемом, установлено сантехническое оборудование)

Ответственные за проведение обследования:

_____ / Бабаенко С.В. /

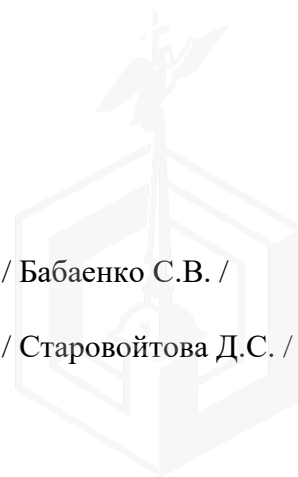
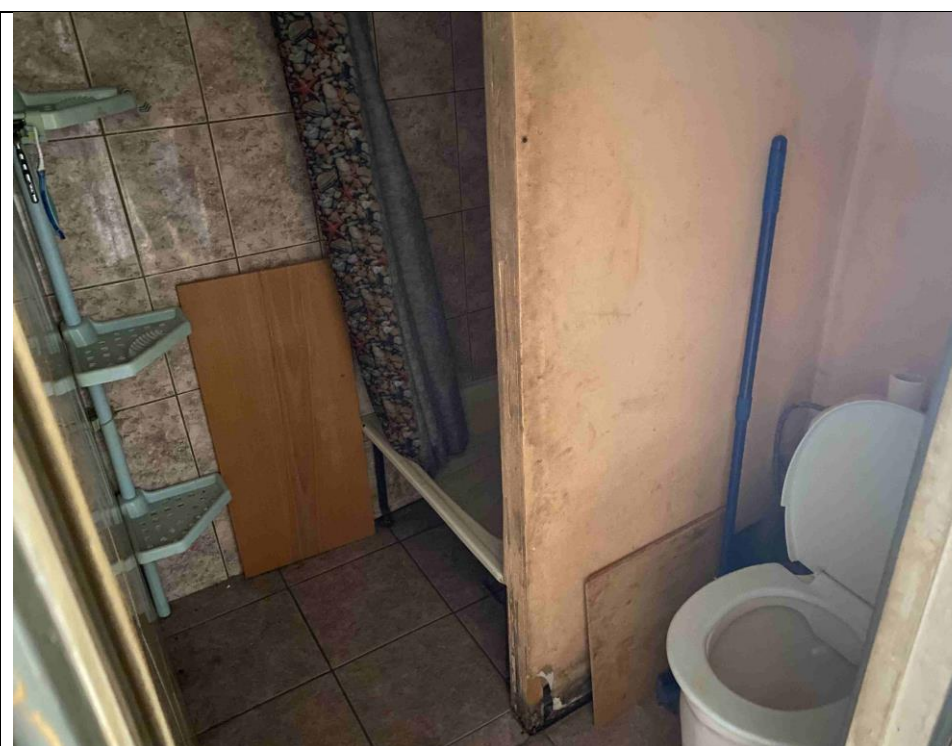
_____ / Старовойтова Д.С. /



Фото 9



Описание: Вид внутри Объекта (ч.п. 10)

Фото 10

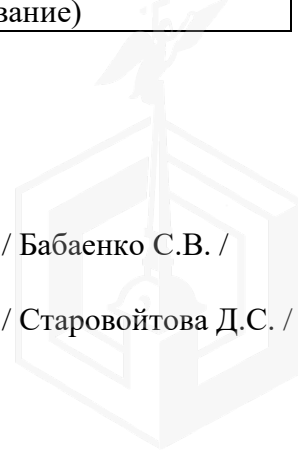

Описание: Вид внутри Объекта (ч.п. 11)

Ответственные за проведение обследования:

/ Бабаенко С.В. /

/ Старовойтова Д.С. /

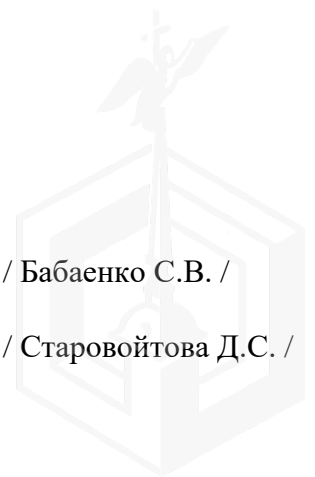

ФОТОТАБЛИЦА

Фото 1	
Описание:	Вид на Объект снаружи

Фото 2	
Описание:	Вход на Объект

Ответственные за проведение обследования: _____ / Бабаенко С.В. /

_____ / Топалов В.И. /

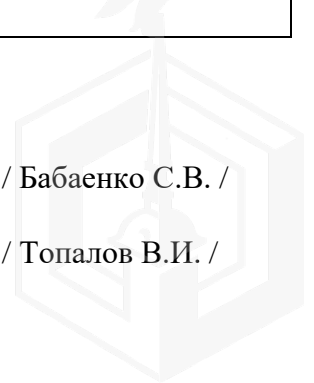



Ответственные за проведение обследования:

_____ / Бабаенко С.В. /

_____ / Топалов В.И. /

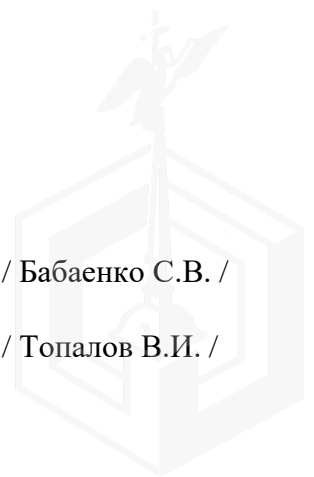



Ответственные за проведение обследования:

_____ / Бабаенко С.В. /

_____ / Топалов В.И. /

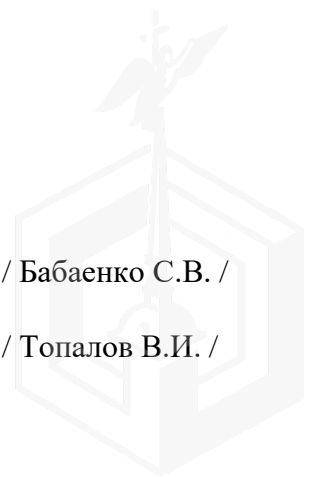



Ответственные за проведение обследования: _____ / Бабаенко С.В. /

_____ / Топалов В.И. /

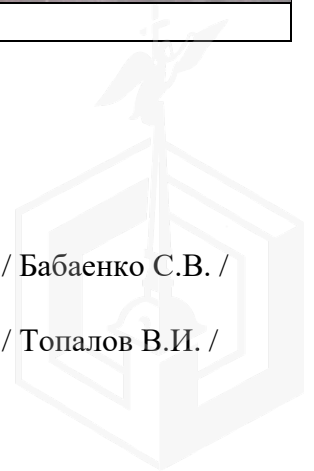



Ответственные за проведение обследования:

_____ / Бабаенко С.В. /

_____ / Топалов В.И. /

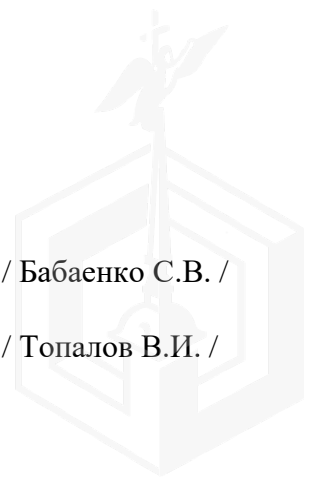



ПРАВИТЕЛЬСТВО САНКТ-ПЕТЕРБУРГА

КОМИТЕТ ПО ГОСУДАРСТВЕННОМУ
КОНТРОЛЮ, ИСПОЛЬЗОВАНИЮ
И ОХРАНЕ ПАМЯТНИКОВ ИСТОРИИ
И КУЛЬТУРЫ

САНКТ-ПЕТЕРБУРГСКОЕ
ГОСУДАРСТВЕННОЕ КАЗЕННОЕ
УЧРЕЖДЕНИЕ
"ЦЕНТР ИНФОРМАЦИОННОГО
ОБЕСПЕЧЕНИЯ ОХРАНЫ ОБЪЕКТОВ
КУЛЬТУРНОГО НАСЛЕДИЯ"
(СПб ГКУ ЦИООКН)

ул. Зодчего Росси, д. 1-3, Санкт-Петербург, 191011
тел. (812) 417-2232
<http://cioookn.kgiop.gov.spb.ru>

№07-2101/22-0-1 от 01.07.2022

№ 07-2101/22-0-0 от 01.07.2022

На № 04-07-12661/22-0-0 от 01.07.2022

На Ваше обращение сообщаем, что объект по адресу: **г.Санкт-Петербург, Авангардная улица, дом 31, литера А (пом. 3-Н)** не относится к числу объектов (выявленных объектов) культурного наследия.

Объект расположен вне границ зон охраны и защитных зон объектов культурного наследия на территории Санкт-Петербурга.

**Начальник отдела информации об
объектах культурного наследия и
режимах зон охраны**

ДОКУМЕНТ ПОДПИСАН
ЭЛЕКТРОННОЙ ПОДПИСЬЮ

Сертификат 02ADF7E900D3ADFBB4A745E5E75E04003
Владелец Коробкова Елена Валентиновна
Действителен с 01.11.2021 по 01.11.2022

Е.В. Коробкова

Сырцова Е.П.
(812)417-43-46





МЧС РОССИИ

**ГЛАВНОЕ УПРАВЛЕНИЕ
МИНИСТЕРСТВА РОССИЙСКОЙ ФЕДЕРАЦИИ
ПО ДЕЛАМ ГРАЖДАНСКОЙ ОБОРОНЫ,
ЧРЕЗВЫЧАЙНЫМ СИТУАЦИЯМ И ЛИКВИДАЦИИ
ПОСЛЕДСТВИЙ СТИХИЙНЫХ БЕДСТВИЙ
ПО Г. САНКТ-ПЕТЕРБУРГУ
(Главное управление МЧС России
по г. Санкт-Петербургу)**

ул. Большая Морская, д. 40, лит. А
г. Санкт-Петербург, 190031
тел. (812) 718-25-05, факс (812) 571-53-34

18.08.2022 № УМ-130-9291

На № 04-21-14939/22-0-0 от 29.07.2022

О предоставлении учетных данных

Заместителю директора
СПб ГКУ «Имущество
Санкт-Петербурга»

Очкивской О.С.

ул. Новгородская, д. 20, лит. А, пом. 2-Н
Санкт-Петербург, 191124

Уважаемая Ольга Сергеевна!

Главное управление МЧС России по г. Санкт-Петербургу (далее – Главное управление) на Ваш запрос сообщает, что по учетным данным Главного управления, объекты недвижимости, расположенные по адресам:

- Санкт-Петербург, ул. Садовая, д. 44, лит. А, пом. 9-Н (этаж-1);
- Санкт-Петербург, Шпалерная ул., д. 6, лит. А, пом. 4-Н (этаж-1);
- Санкт-Петербург, Авангардная ул., д. 31, лит. А, пом. 3-Н (этаж-1);
- Санкт-Петербург, ул. Марата, д. 52, лит. А, пом. 2-Н (этаж-1);
- Санкт-Петербург, Б. Сампсониевский пр., д. 93, лит. А, пом. 8-Н (этаж-6);
- Санкт-Петербург, Пионерская ул., д. 47, лит. Б (здание);
- Санкт-Петербург, ул. Галерная, д. 67, лит. А, пом. 7-Н (этаж-1);
- Санкт-Петербург, Кирочная ул., д. 35, лит. А, пом. 1-Н (этаж-цокольный);
- Санкт-Петербург, ул. Чайковского, д. 2/7, лит. А, пом. 39-Н (этаж-подвал);
- Санкт-Петербург, Малый пр. В.О., дом 21, лит. А, пом. 1-Н (этаж-цокольный);

не являются защитными сооружениями гражданской обороны.

По адресу:

Санкт-Петербург, наб. реки Фонтанки, д.87

числится защитное сооружение гражданской обороны.

Заместитель начальника Главного управления
(по гражданской обороне и защите населения)

Видоменко Наталия Валерьевна
(812) 247-09-36

Е.В. Цыганов

СПб ГКУ «Имущество СПб»
№ 04-21-43711/22-0-0
от 25.08.2022





27.10.2022 № ЭСКЛ/16-01/15089
На № от

Публичное акционерное общество
«Россети Ленэнерго»
197227, г. Санкт-Петербург,
вн. тер. г. муниципальный округ Озеро Долгое,
ул. Гаккелевская, д. 21, литера А
тел. 8 (800) 220-0-220
e-mail: office@lenenergo.ru
www.rosseti-lenenergo.ru
КПП 997650001; ОКТМО 40325000
ИНН 7803002209; ОГРН 1027809170300

Начальнику отдела организации
проведения торгов Управления
иватизации и арендных
отношений
СПб ГКУ «Имущество
Санкт-Петербурга»
Е.Ю. Федюшовой

Новгородская ул.,
д. 20, лит. А, пом. 20-Н,
Санкт-Петербург, 191144

Fedushova@commim.spb.ruu

Уважаемая Екатерина Юрьевна!

В ответ на Ваше обращение от 21.10.2022 № 22-088727 по вопросу восстановления документов о технологическом присоединении в отношении энергопринимающих устройств (далее – ЭПУ) объекта «нежилое помещение», расположенного по адресу: Санкт-Петербург, Авангардная ул., д. 31, литера А, пом. 3-Н, кад. № 78:40:0008460:4314 (далее – Объект), сообщаю следующее.

В соответствии с абзацем третьим пункта 4 статьи 26 Федерального закона от 26.03.2003 № 35-ФЗ «Об электроэнергетике» сетевая организация или иной владелец объектов электросетевого хозяйства, к которым в надлежащем порядке технологически присоединены ЭПУ, по требованию собственника или иного законного владельца ЭПУ или объектов электроэнергетики в установленные законодательством Российской Федерации сроки обязаны предоставить или составить документы, подтверждающие технологическое присоединение и (или) разграничение балансовой принадлежности объектов электроэнергетики и ответственности сторон за нарушение правил эксплуатации объектов электросетевого хозяйства.

В данном случае технологическое присоединение ЭПУ Объекта осуществлено через электрические сети объекта капитального строительства, расположенного по адресу: Санкт-Петербург, Авангардная ул., д. 31.

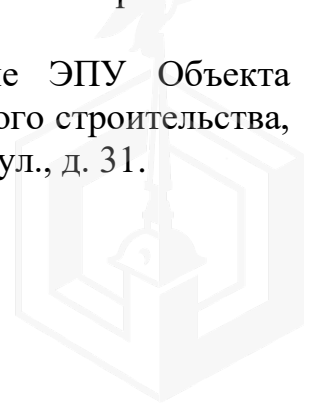

Таким образом, в силу вышеприведенного нормативного положения обязанность по оформлению и выдаче в отношении ЭПУ Объекта документов о технологическом присоединении лежит на балансодержателе электрических сетей объекта капитального строительства, через которые технологически присоединены ЭПУ Объекта.

Порядок, сроки оформления и выдачи таких документов установлены в разделе VIII Правил технологического присоединения ЭПУ потребителей электрической энергии, объектов по производству электрической энергии, а также объектов электросетевого хозяйства, принадлежащих сетевым организациям и иным лицам, к электрическим сетям, утвержденных постановлением Правительства Российской Федерации от 27.12.2004 № 861 (далее – Правила ТП).

Форма акта об осуществлении технологического присоединения, в соответствии с которой должен быть переоформлен акт в отношении ЭПУ Объекта, представлена в Приложении № 1 к вышеуказанным Правилам ТП.

Учитывая изложенное, в целях получения документов о технологическом присоединении в отношении ЭПУ Объекта Вам необходимо обратиться к балансодержателю электрических сетей объекта капитального строительства, через которые технологически присоединены ЭПУ Объекта.

Представитель ПАО «Россети Ленэнерго»
по доверенности

А.П. Омельченко

Исп. Бондаренко А.В.
Тел.: 8-800-220-0-220
Вх. № 22-088727

Представитель ПАО «Россети Ленэнерго» действует на основании доверенности № 226-21 от 01.10.2021

