

ПРАВИТЕЛЬСТВО САНКТ- ПЕТЕРБУРГА  
КОМИТЕТ ИМУЩЕСТВЕННЫХ ОТНОШЕНИЙ САНКТ-ПЕТЕРБУРГА

РЕШЕНИЕ

о проведении аукциона на право заключения договора аренды объекта нежилого фонда,  
находящегося в государственной собственности Санкт-Петербурга

от 27.04.2023

№ 05-25-11940/23-0-0

В соответствии с распоряжением Комитета имущественных отношений Санкт-Петербурга от 31.07.2019 № 127-р «О проведении аукционов на право заключения договоров аренды объектов нежилого фонда, находящихся в государственной собственности Санкт-Петербурга»:

1. Провести торги в форме аукциона на право заключения договора аренды объекта нежилого фонда (далее – Аукцион), находящегося в государственной собственности Санкт-Петербурга (далее – Объект), расположенного по адресу: Санкт-Петербург, Альпийский пер., д. 30, литера А, помещение 18-Н.

Район Санкт-Петербурга: Фрунзенский  
Кадастровый номер: 78:13:0741501:2160

Этаж: подвал

Общая площадь помещения: 118,7 кв.м.

Входы: 1 отдельный со двора

Элементы благоустройства: электроснабжение, отопление

Целевое назначение: нежилое

2. АО «Фонд имущества Санкт-Петербурга» обеспечить организацию Аукциона.

3. Проведение Аукциона осуществляется в электронной форме.

4. Установить, что:

4.1. Договор аренды Объекта заключается на 10 лет.

4.2. Начальная цена составляет: 247 660,44 (двести сорок семь тысяч шестьсот шестьдесят рублей 44 копейки) (без учета НДС).

5. Ограничения, обременения в отношении Объекта, определяемые в соответствии с заключениями уполномоченных исполнительных органов государственной власти и сведениями из Единого государственного реестра недвижимости:

Объект расположен вне границ зон охраны и защитных зон объектов культурного наследия на территории Санкт-Петербурга.

6. Информация о наличии (отсутствии) перепланировок Объекта, не согласованных в установленном порядке: самовольная перепланировка.

7. Информация о наличии (отсутствии) технологического присоединения энергопринимающих устройств, необходимых для электроснабжения Объекта к электрическим сетям: акт об осуществлении технологического присоединения от 28.06.2016 № 15-17171 в отношении помещений 1-Н, 9-Н, 18-Н, 21-Н: 62,3 кВт.

8. Участниками Аукциона могут являться только физические лица, не являющиеся индивидуальными предпринимателями и применяющие специальный налоговый режим «Налог на профессиональный доход», субъекты малого и среднего предпринимательства, имеющие право на поддержку органами государственной власти и органами местного самоуправления в соответствии с частями 3 и 5 статьи 14 Федерального закона от 24.07.2007 № 209-ФЗ «О развитии малого и среднего предпринимательства в Российской Федерации», или организации, образующие инфраструктуру поддержки субъектов малого и среднего предпринимательства.

Заместитель  
председателя Комитета



М.А. Мельникова



**РАСЧЕТ**  
арендной платы за нежилое помещение  
к договору аренды нежилого фонда

№ \_\_\_\_\_ от \_\_\_\_\_ г. по адресу:  
192286, г. Санкт-Петербург, Альпийский переулок, д. 30, литера А, помещение N 18Н

**1. СПРАВОЧНЫЕ ДАННЫЕ**

- 1.1. Наименование предприятия, арендующего данное помещение  
1.2. Существующие ограничения на использование объекта  
Офисное: нет Торговое: нет Промышленное: нет  
1.3. Арендваемая площадь (м.кв.): 118.70  
1.4. Занимаемые этажи: Подвал с заглублением до 1,5 м.
- Тех.этаж: нет;
- 1.5. Состояние помещения: удовлетворительное  
1.6. Вход в помещение: отдельный со двора  
1.7. Тип здания: капитальное  
1.8. Благоустройства: Водоснабжение: нет; Электроснабжение: есть;  
Отопление: есть; Канализация: нет;  
1.9. Коэффициент социальной значимости арендатора: 1.0  
1.10. Расположение:  
Зона: 2  
Координата X: 117 746 Координата Y: 85 229

**2. РАСЧЕТ АРЕНДНОЙ ПЛАТЫ**

**2.1. Расчетные коэффициенты**

Базовая ставка	9 527.000
Арендный	0.700
Местоположения	0.716
Площади	1.055
Занимаемых этажей	0.840
Состояния помещения	0.920
Входа в помещение	0.500
Типа здания	1.000
Элементов благоустройства	
- водоснабжения	0.800
- канализации	0.800
- отопления	1.000
- электричества	1.000
Ставка арендной платы в РУБ. за м.кв. в год (без льгот):	1 245.767
Ставка арендной платы в РУБ. за м.кв. в год:	1 245.767

Индекс изменения размеров ставки арендной платы 1.674823914  
Наилучшее использование: Торговля  
Арендная плата при наилучшем использовании:  
Без льгот:  
В год: 247 660.44 руб. в квартал: 61 915.11 руб. в месяц: 20 638.37 руб.  
Средняя стоимость 1 кв.м. в год: 2 086.44 руб.

Общая арендуемая площадь по договору: 118.70 (помещений: 1)

Количество объектов в расчете: 1

Арендная плата при наилучшем использовании:

Без льгот:

В год: 247 660.44 руб. в квартал: 61 915.11 руб. в месяц: 20 638.37 руб.

С учетом коэффициента социальной значимости:

В год: 247 660.44 руб. в квартал: 61 915.11 руб. в месяц: 20 638.37 руб.

Средняя стоимость 1 кв.м. в год: 2 086.44 руб.

Дата расчета: 30.03.2023 Исполнитель: \_\_\_\_\_

Попова П.В.

# СПРАВКА ДЛЯ РАСЧЕТА АРЕНДНОЙ ПЛАТЫ



## 1. Сведения об объекте.

### Адрес объекта:

Район	Фрунзенский	Улица	Альпийский переулок	
Номер дома	30	Корпус	Литера	А

Описательный адрес (угловых и сквозных строений): Альпийский переулок, дом 30

### Тип здания:

<input checked="" type="checkbox"/>	Капитальное
<input type="checkbox"/>	Капитальное деревянное

### Тип объекта аренды:

<input type="checkbox"/>	здание	<input type="checkbox"/>	часть здания
<input type="checkbox"/>	сооружение	<input type="checkbox"/>	часть сооружения
<input checked="" type="checkbox"/>	помещение(я)	<input type="checkbox"/>	часть(и) помещения(й)

### Номер объекта учета \*:

### Номер помещения(й) (части(ей)), сдаваемого(ых) в аренду \*\*::

18-Н	18-Н
------	------

### Занимаемые этажи:

<input type="checkbox"/>	1-й этаж
<input type="checkbox"/>	2-й этаж (с лифтом)
<input type="checkbox"/>	2-й этаж (без лифта)
<input type="checkbox"/>	Выше 2-го (с лифтом)
<input type="checkbox"/>	Выше 2-го (без лифта)
<input checked="" type="checkbox"/>	Подвал (с заглублением до 1.5 м включительно)
<input type="checkbox"/>	Подвал (с заглублением более 1.5 м)
<input type="checkbox"/>	Цоколь (с заглублением до 0.5 м включительно)
<input type="checkbox"/>	Цоколь (с заглублением более 0.5 м)

### Элементы благоустройства здания:

<input checked="" type="checkbox"/>	Электроснабжение
<input checked="" type="checkbox"/>	Водоснабжение
<input checked="" type="checkbox"/>	Отопление
<input checked="" type="checkbox"/>	Канализация

### Элементы благоустройства объекта учета \*:

<input checked="" type="checkbox"/>	Электроснабжение
<input type="checkbox"/>	Водоснабжение
<input checked="" type="checkbox"/>	Отопление
<input type="checkbox"/>	Канализация

### Элементы благоустройства объекта аренды \*\*::

<input checked="" type="checkbox"/>	Электроснабжение	<input type="checkbox"/>	Водоснабжение
<input checked="" type="checkbox"/>	Отопление	<input type="checkbox"/>	Канализация

Технический этаж

### Входы в помещение:

### Количество:

### Номера по ситуационному плану:

Входы в помещение:	Количество:	Номера по ситуационному плану:
С улицы отдельных:		
С улицы общих:		
Со двора отдельных:	1	23
Со двора общих:		
Через проходную:		

### Общая площадь здания (кв. м):

(заполняется при учете ПОН)

### Общая площадь объекта учета (кв. м):

### Общая площадь помещения(й) (части(ей)),

сдаваемого в аренду на занимаемом этаже (кв.м):

### Коэффициент потребительских качеств \*\*\*:

### Общая площадь помещения(й) (части(ей)), сдаваемого(ых) в

аренду на занимаемом этаже,

с учетом коэффициента потребительских качеств \*\*\*(кв. м):

### Общая площадь объекта аренды (кв.м):

118.7	
118.7	18-Н
118.7	

### Примечание:

Общая площадь объекта учета по сведениям Единого государственного реестра недвижимости: 118.7 кв.м

В 2012 году (с учетом последующих корректировок, при наличии) в филиал ФГБУ «ФКП Росреестра» по Санкт-

Петербургу сведения о помещении были переданы для включения в Государственный кадастр недвижимости (с

01.01.2017 - Единый государственный реестр недвижимости) – верно/неверно (ненужное зачеркнуть)

Сведения о перепланировке и т.д.

Характеристики объекта и типы входов указаны согласно Выписке из ЕГРН от 01.06.2022 №КУВИ-001/2022-84216285.

Элементы благоустройства объекта аренды указаны по состоянию на 08.02.2023. Дополнительно сообщаем, что по данным обследования помещения 08.02.2023 было выявлено оборудование дополнительного входа в ч.п.4. По состоянию на 08.02.2023 в помещении имеется два отдельных входа со двора.

\* не заполняется при учете первичного объекта недвижимости

\*\* не заполняется, если объектом аренды является здание, сооружение

\*\*\* не заполняется, если объект аренды соответствует объекту учета

**2. Схема расположения входов.**

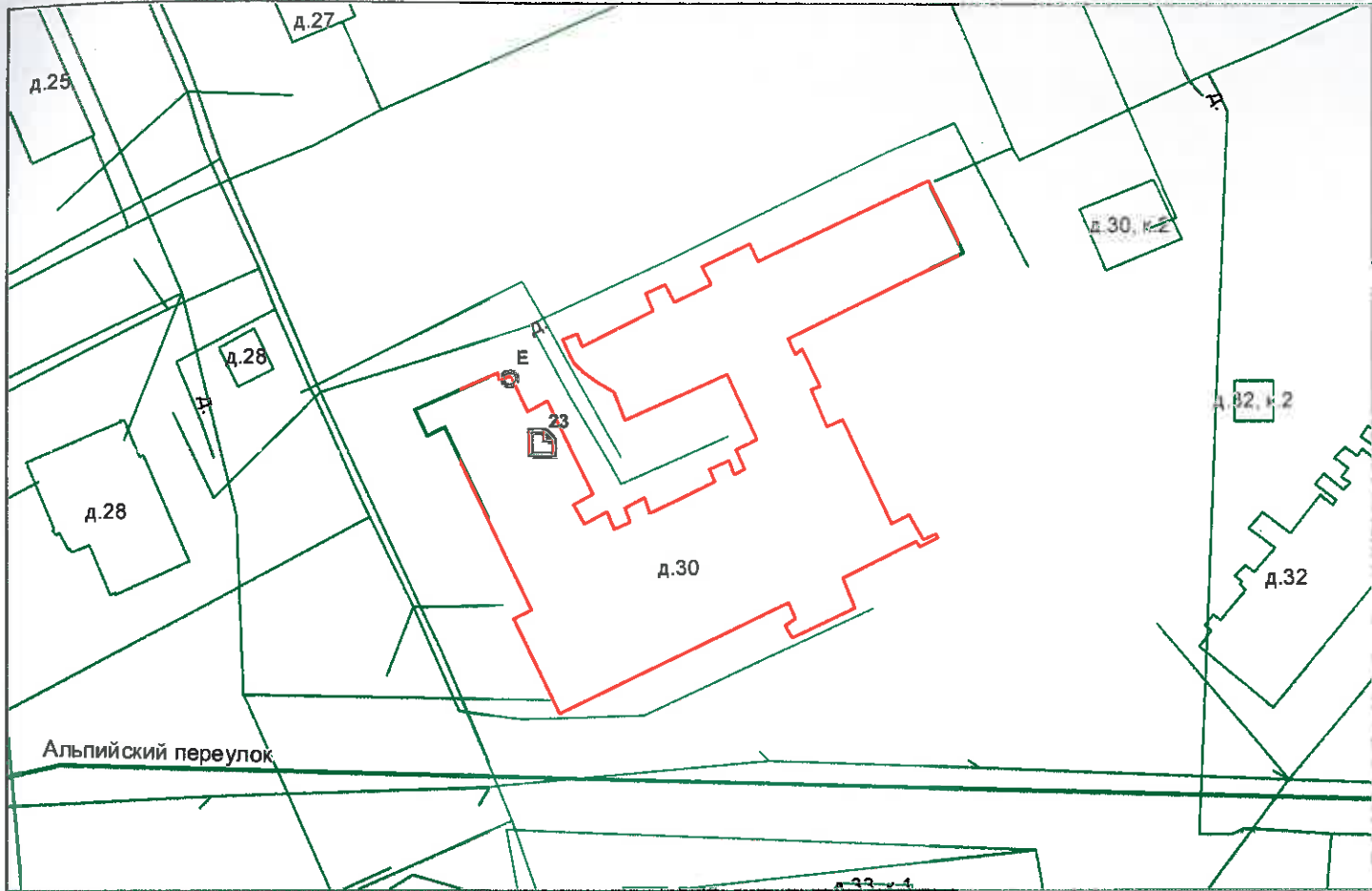

— - границы строения

Дополнительные сведения о строении: \_\_\_\_\_

**3. Ведомость координат центров входов.**

№ п/п	Характерная точка	№ вх.	Координаты центра входа		Примечание
			X, м	Y, м	
1	Е	23	117746.37	85229.91	

Исполнитель: Александрова Е.А.  
 Начальник ПИБ Южное департамента  
 кадастровой деятельности:  
 Дата: 09 февраля 2023 года

М.Д.Ботева

Район: Фрунзенский

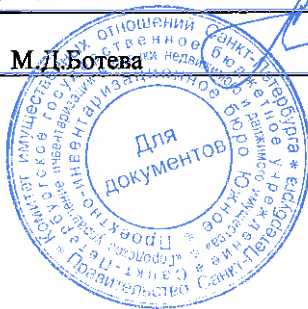

**Филиал публично-правовой компании "Роскадастр" по Санкт-Петербургу**  
полное наименование органа регистрации прав

Выписка из Единого государственного реестра недвижимости об основных характеристиках и зарегистрированных правах на объект недвижимости

Сведения об основных характеристиках объекта недвижимости

На основании запроса от 01.03.2023, поступившего на рассмотрение 01.03.2023, сообщаем, что согласно записям Единого государственного реестра недвижимости:

Раздел 1 Лист 1

Помещение			
вид объекта недвижимости			

Лист № 1 раздела 1	Всего листов раздела 1: 1	Всего разделов: 3	Всего листов выписки: 3
--------------------	---------------------------	-------------------	-------------------------

01.03.2023г. № КУВИ-001/2023-52270776	
Кадастровый номер:	78:13:0741501:2160

Номер кадастрового квартала:	78:13:0741501
Дата присвоения кадастрового номера:	14.09.2012
Ранее присвоенный государственный учетный номер:	Кадастровый номер 78:13:7415А:16:58:6
Местоположение:	Санкт-Петербург, пер. Альпийский, д. 30, литера. А, пом. 18-Н
Площадь, м2:	118.7
Назначение:	Нежилое помещение
Наименование:	Нежилое помещение
Номер, тип этажа, на котором расположено помещение, машино-место	Подвал № подвал
Вид жилого помещения:	данные отсутствуют
Кадастровая стоимость, руб:	1306375.24
Кадастровые номера иных объектов недвижимости, в пределах которых расположен объект недвижимости:	78:13:0741501:1046
Виды разрешенного использования:	данные отсутствуют
Сведения об отнесении жилого помещения к определенному виду жилых помещений специализированного жилищного фонда, к жилым помещениям наемного дома социального использования или наемного дома коммерческого использования:	данные отсутствуют
Статус записи об объекте недвижимости:	Сведения об объекте недвижимости имеют статус "актуальные, ранее учтенные"
Особые отметки:	данные отсутствуют
Получатель выписки:	Попова Полина Владимировна, действующий(ая) на основании документа "" САНКТ-ПЕТЕРБУРГСКОЕ ГОСУДАРСТВЕННОЕ КАЗЕННОЕ УЧРЕЖДЕНИЕ "ИМУЩЕСТВО САНКТ-ПЕТЕРБУРГА"

	ДОКУМЕНТ ПОДПИСАН ЭЛЕКТРОННОЙ ПОДПИСЬЮ	
полное наименование должности	Сертификат: 3094В7974ВЗСА8Е1F07А347CFAD6FA78 Владелец: ФЕДЕРАЛЬНАЯ СЛУЖБА ГОСУДАРСТВЕННОЙ РЕГИСТРАЦИИ, КАДАСТРА И КАРТОГРАФИИ Действителен: с 17.05.2022 по 10.08.2023	инициалы, фамилия

## Выписка из Единого государственного реестра недвижимости об основных характеристиках и зарегистрированных правах на объект недвижимости

## Сведения о зарегистрированных правах

Помещение			
вид объекта недвижимости			
Лист № 1 раздела 2	Всего листов раздела 2: 1	Всего разделов: 3	Всего листов выписки: 3
01.03.2023г. № КУВИ-001/2023-52270776			
Кадастровый номер:		78:13:0741501:2160	

1	Правообладатель (правообладатели):	1.1	Санкт-Петербург
	Сведения о возможности предоставления третьим лицам персональных данных физического лица:	1.1.1	данные отсутствуют
2	Вид, номер, дата и время государственной регистрации права:	2.1	Собственность 214567.5 14.05.1999 00:00:00
4	Сведения об осуществлении государственной регистрации сделки, права, ограничения права без необходимого в силу закона согласия третьего лица, органа:	4.1	данные отсутствуют
5	Ограничение прав и обременение объекта недвижимости:	не зарегистрировано	
6	Заявленные в судебном порядке права требования:	данные отсутствуют	
7	Сведения о возражении в отношении зарегистрированного права:	данные отсутствуют	
8	Сведения о возможности предоставления третьим лицам персональных данных физического лица	данные отсутствуют	
9	Сведения о наличии решения об изъятии объекта недвижимости для государственных и муниципальных нужд:	данные отсутствуют	
10	Сведения о невозможности государственной регистрации без личного участия правообладателя или его законного представителя:	данные отсутствуют	
11	Правопритязания и сведения о наличии поступивших, но не рассмотренных заявлений о проведении государственной регистрации права (перехода, прекращения права), ограничения права или обременения объекта недвижимости, сделки в отношении объекта недвижимости:	отсутствуют	

полное наименование должности	 ДОКУМЕНТ ПОДПИСАН ЭЛЕКТРОННОЙ ПОДПИСЬЮ	инициалы, фамилия
	Сертификат: 3094B7974B3CA8E1F07A347CFAD6FA78 Владелец: ФЕДЕРАЛЬНАЯ СЛУЖБА ГОСУДАРСТВЕННОЙ РЕГИСТРАЦИИ, КАДАСТРА И КАРТОГРАФИИ Действителен: с 17.05.2022 по 10.08.2023	

Выписка из Единого государственного реестра недвижимости об основных характеристиках и зарегистрированных правах на объект недвижимости

План расположения помещения, машино-места на этаже (плане этажа)

Помещение			
вид объекта недвижимости			
Лист № 1 раздела 5	Всего листов раздела 5: 1	Всего разделов: 3	Всего листов выписки: 3
01.03.2023г. № КУВИ-001/2023-52270776			
Кадастровый номер: 78:13:0741501:2160		Номер этажа (этажей): подвал	

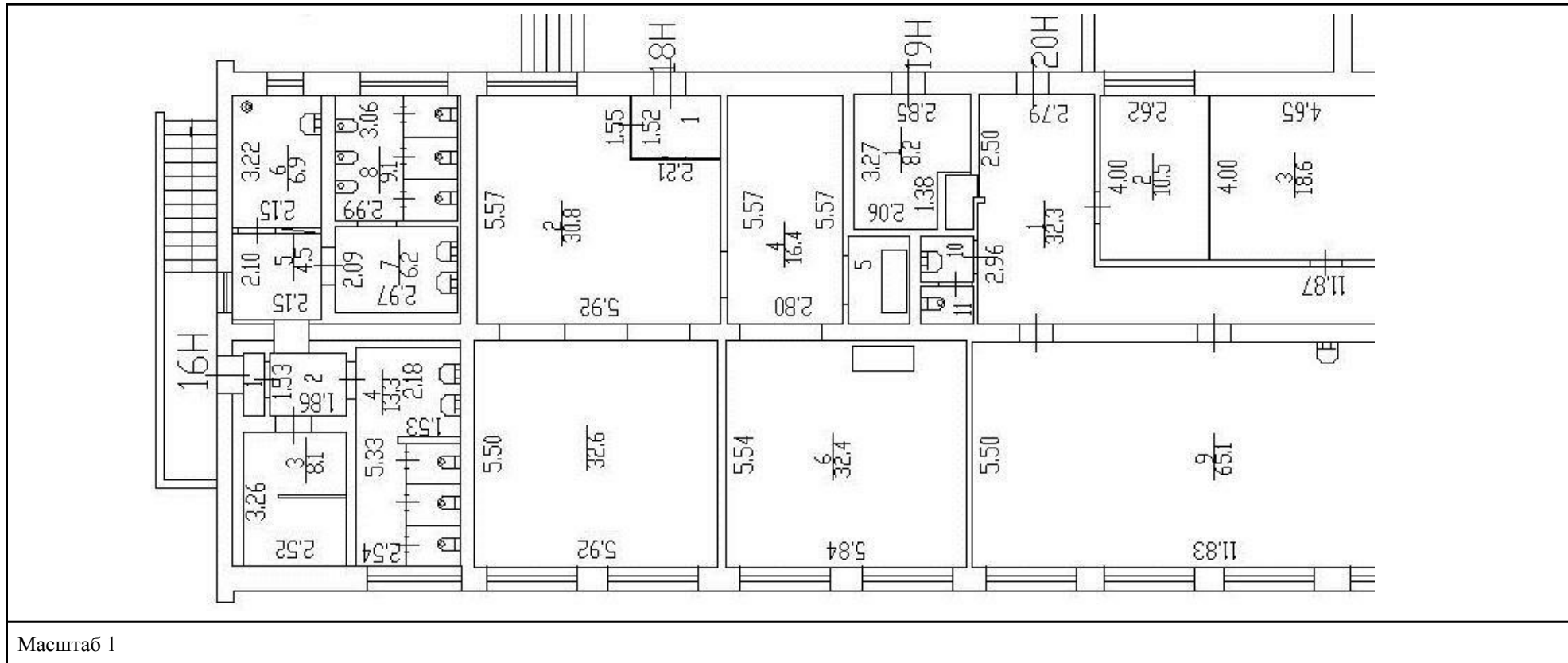

	 <p>ДОКУМЕНТ ПОДПИСАН ЭЛЕКТРОННОЙ ПОДПИСЬЮ</p> <p>Сертификат: 3094B7974B3CA8E1F07A347CFAD6FA78 Владелец: ФЕДЕРАЛЬНАЯ СЛУЖБА ГОСУДАРСТВЕННОЙ РЕГИСТРАЦИИ, КАДАСТРА И КАРТОГРАФИИ Действителен: с 17.05.2022 по 10.08.2023</p>	
полное наименование должности		инициалы, фамилия



ПРАВИТЕЛЬСТВО САНКТ-ПЕТЕРБУРГА

КОМИТЕТ ПО ГОСУДАРСТВЕННОМУ  
КОНТРОЛЮ, ИСПОЛЬЗОВАНИЮ  
И ОХРАНЕ ПАМЯТНИКОВ ИСТОРИИ  
И КУЛЬТУРЫ

САНКТ-ПЕТЕРБУРГСКОЕ  
ГОСУДАРСТВЕННОЕ КАЗЕННОЕ  
УЧРЕЖДЕНИЕ  
"ЦЕНТР ИНФОРМАЦИОННОГО  
ОБЕСПЕЧЕНИЯ ОХРАНЫ ОБЪЕКТОВ  
КУЛЬТУРНОГО НАСЛЕДИЯ"  
(СПб ГКУ ЦИОООН)

ул. Зодчего Росси, д. 1-3, Санкт-Петербург, 191011  
тел. (812) 417-2232  
<http://cioookn.kgiop.gov.spb.ru>

№01-43-2176/23-0-1 от 02.02.2023

№ 01-43-2176/23-0-0 от 02.02.2023

На № 04-07-1587/23-0-0 от 02.02.2023

На Ваше обращение сообщаем, что объект по адресу: **г.Санкт-Петербург, Альпийский переулок, дом 30, литера А** не относится к числу объектов (выявленных объектов) культурного наследия.

Объект расположен вне границ зон охраны и защитных зон объектов культурного наследия на территории Санкт-Петербурга.

**Начальник отдела информации об  
объектах культурного наследия и  
режимах зон охраны**

ДОКУМЕНТ ПОДПИСАН  
ЭЛЕКТРОННОЙ ПОДПИСЬЮ

Сертификат 00CDFC792B66C41EB232883D93E72D081D  
Владелец Коробкова Елена Валентиновна  
Действителен с 11.10.2022 по 04.01.2024

**Е.В. Коробкова**

Сырцова Е.П.  
(812) 417-43-46





**Санкт-Петербургское государственное казенное учреждение  
«Имущество Санкт-Петербурга»  
отдел проведения проверок и обследований  
земельных участков и объектов нежилого фонда**

**Акт обследования объекта нежилого фонда**

Санкт-Петербург

«08» февраля 2023 г.

1. Адрес: г. Санкт-Петербург, пер. Альпийский, д. 30, лит. А, пом. 18-Н.
2. Площадь: 118.7 кв. м.
3. Этаж: подвал
4. Входы: отдельный со двора через приямок
5. Кадастровый номер: 78:13:0741501:2160
6. Состояние: удовлетворительное
7. Элементы благоустройства: визуально выявлены элементы электроснабжения, отопления.
8. В результате обследования объекта нежилого фонда установлено:  
Помещение не используется, свободно от имущества третьих лиц.  
Фактически у пом. 18-Н два отдельных входа со двора через приямок (фото 4,11).  
В помещении проходят транзитные трубы.  
Визуально выявлены перепланировки:  
в ч.п.4 оборудован дверной проем, установлена дверь, образован отдельный вход со двора через приямок (фото 4,11).

Лицо, ответственное за обеспечение доступа: заместитель начальника СОНФ и РСО ЖА Фрунзенского района Санкт-Петербурга Корнев Вячеслав Дмитриевич +7-967-574-67-92

Приложение: материалы фотофиксации на 3л.

Инспектор по обследованию ОНФ  
отдела проведения проверок и обследований  
земельных участков и объектов нежилого фонда  
СПб ГКУ «Имущество Санкт-Петербурга»

(подпись)

Сыченко Э.А.  
(ФИО)

Акт согласован:

Начальник отдела  
проведения проверок и обследований  
земельных участков и объектов нежилого фонда  
СПб ГКУ «Имущество Санкт-Петербурга»

(подпись)

Яковлев А.Р.  
(ФИО)

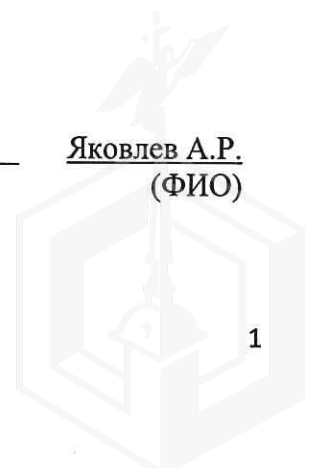

**Санкт-Петербургское государственное казенное учреждение  
«Имущество Санкт-Петербурга»  
отдел проведения проверок и обследований  
земельных участков и объектов нежилого фонда**

Акт осмотра объекта нежилого фонда от 08.02.2023, расположенного по адресу:  
Санкт-Петербург, пер. Альпийский, д. 30, лит. А, пом. 18-Н.

Фото № 1



Фото № 2



Фото № 3



Фото № 4 (вход в помещение)



Фото № 5 (ч.п.1)



Фото № 6 (ч.п.2)

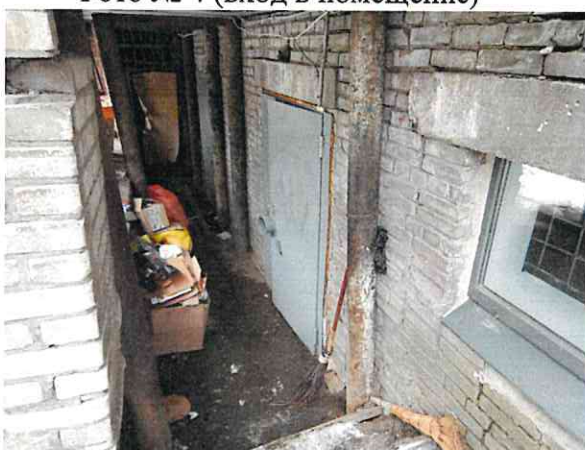
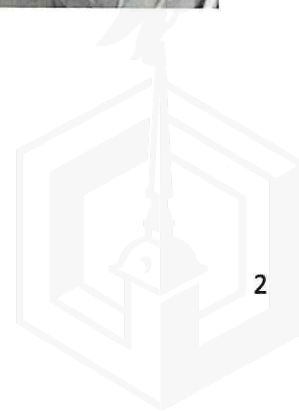
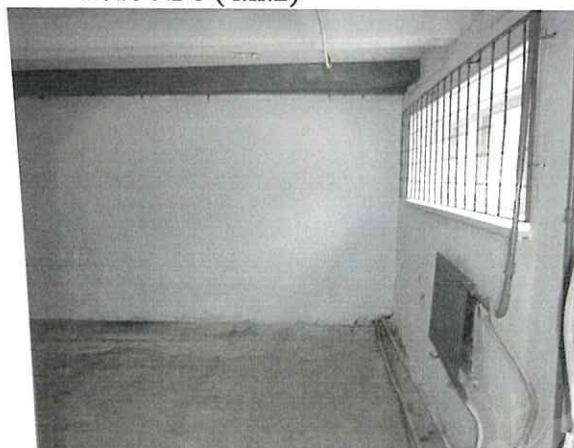

**Санкт-Петербургское государственное казенное учреждение  
«Имущество Санкт-Петербурга»  
отдел проведения проверок и обследований  
земельных участков и объектов нежилого фонда**

Акт осмотра объекта нежилого фонда от 08.02.2023, расположенного по адресу:  
Санкт-Петербург, пер. Альпийский, д. 30, лит. А, пом. 18-Н.

Фото № 7 (ч.п. 2)



Фото № 8 (ч.п. 2,1)



Фото № 9 (ч.п.3)



Фото № 10 (ч.п.4,5,6)

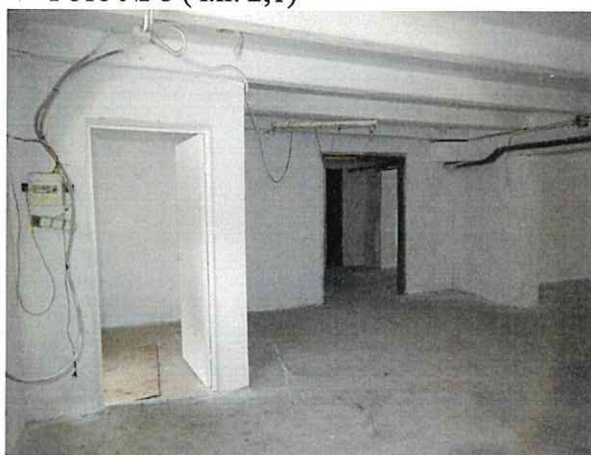

Фото № 11 (ч.п.4)



Фото № 12 (ч.п.5)

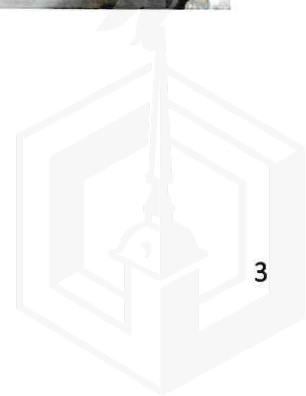

**Санкт-Петербургское государственное казенное учреждение  
«Имущество Санкт-Петербурга»  
отдел проведения проверок и обследований  
земельных участков и объектов нежилого фонда**

Акт осмотра объекта нежилого фонда от 08.02.2023, расположенного по адресу:  
Санкт-Петербург, пер. Альпийский, д. 30, лит. А, пом. 18-Н.

Фото № 13 (ч.п.6)



Фото № 14 (ч.п.6)



20.12.2022



МЧС РОССИИ

**ГЛАВНОЕ УПРАВЛЕНИЕ  
МИНИСТЕРСТВА РОССИЙСКОЙ ФЕДЕРАЦИИ  
ПО ДЕЛАМ ГРАЖДАНСКОЙ ОБОРОНЫ,  
ЧРЕЗВЫЧАЙНЫМ СИТУАЦИЯМ И ЛИКВИДАЦИИ  
ПОСЛЕДСТВИЙ СТИХИЙНЫХ БЕДСТВИЙ  
ПО Г. САНКТ-ПЕТЕРБУРГУ  
(Главное управление МЧС России  
по г. Санкт-Петербургу)**

ул. Большая Морская, д. 40, лит. А  
г. Санкт-Петербург, 190031  
тел. (812) 718-25-05, факс (812) 571-53-34

12.12.2022 № 108-130-13958

На № 04-21-23795/22-0-0 от 01.12.2022

О предоставлении учетных данных

Заместителю директора  
СПб ГКУ «Имущество  
Санкт-Петербурга»

Очкивской О.С.

ул. Новгородская, д. 20, лит. А, пом. 2-Н  
Санкт-Петербург, 191124

Уважаемая Ольга Сергеевна!

Главное управление МЧС России по г. Санкт-Петербургу (далее – Главное управление) на Ваш запрос сообщает, что по учетным данным Главного управления, по адресам:

Санкт-Петербург, ул. Ефимова, д. 5, лит. А, пом. 19-Н;  
Санкт-Петербург, Адмиралтейская наб., д. 12-14, лит. А, пом. 1-Н;  
Санкт-Петербург, Садовая ул., д. 48, лит. А, пом. 14-Н;  
Санкт-Петербург, ул. Малая Подьяческая, д. 10, лит. А, пом. 1-Н, 2-Н;  
Санкт-Петербург, Спасский пер., д. 4, лит. Б, пом. 8-Н, 10-Н, 9-Н, 11-Н;  
Санкт-Петербург, наб. реки Фонтанки, д. 26, лит. А, пом. 3-Н;  
Санкт-Петербург, ул. Зодчего Росси, д. 1-3, лит. Б;  
Санкт-Петербург, пр. Бакунина, д. 19-25, лит. Т, пом. 1-Н, 3-Н;  
Санкт-Петербург, Альпийский пер., д. 30, лит. А, пом. 18-Н;  
Санкт-Петербург, наб. канала Грибоедова, д. 105, лит. А, пом. 13-Н;  
Санкт-Петербург, наб. реки Фонтанки, д. 76, лит. А, пом. 2-Н  
защитных сооружений гражданской обороны не числится.

По адресу:

Санкт-Петербург, Галерная ул., д. 25 числится защитное сооружение гражданской обороны.

Заместитель начальника Главного управления  
(по гражданской обороне и защите населения)

Видоменко Наталия Валерьевна  
(812) 247-09-36

Е.В. Цыганов

СПб ГКУ «Имущество СПб»  
№ 04-21-65502/22-0-0  
от 20.12.2022



**ПУБЛИЧНОЕ АКЦИОНЕРНОЕ ОБЩЕСТВО  
 ЭНЕРГЕТИКИ И ЭЛЕКТРИФИКАЦИИ «ЛЕНЭНЕРГО»**

площадь Конституции, д. 1, Санкт-Петербург, 196247

 тел.: 8 (800) 700-14-71, факс: 8 (812) 494-32-54, e-mail: office@lenenergo.ru, горячая линия: 8 (812) 494-31-71  
 ИНН/КПП 7803002209/781001001, ОКТМО 40375000, ОГРН 1027809170300, ОКВЭД 40.10.2, 40.10.3

 186444  
 Чусева

**А К Т**
**об осуществлении технологического присоединения**

 № 15-17171

 от "28" 06 2016г.

Публичное акционерное общество энергетики и электрификации «Ленэнерго»,

(полное наименование сетевой организации)

именуемое в дальнейшем сетевой организацией, в лице

Начальника департамента технологического присоединения по Санкт-Петербургу

Тараксина Леонида Вадимовича,

(должность, Ф.И.О. лица – представителя сетевой организации)

действующего на основании

доверенности № 399-15 от 07.10.2015г.,

(устава, доверенности, иных документов)

с одной стороны, и

Комитет имущественных отношений Санкт-Петербурга,

(полное наименование заявителя – юридического лица, Ф.И.О. заявителя – физического лица)

именуемый в дальнейшем заявителем с другой стороны, вместе именуемые сторонами, оформили и подписали настоящий акт о нижеследующем.

Характеристики выполненного присоединения:

 максимальная мощность: **62,3 (шестьдесят две целых три десятых) кВт**, с учетом опосредованно присоединенных энергопринимающих устройств субабонентов.

 Энергопринимающие устройства заявителя: **ВРУ объекта в совокупности с питающей, распределительной и групповой сетями.**

№ объекта	Наименование объекта	Адрес объекта
1	Нежилые помещения	г. Санкт-Петербург, Альпийский пер., д. 30 лит. А, пом. 1Н, 9Н, 18Н, 21Н

Перечень точек присоединения:

№ объекта	Точка присоединения	Источник питания (наименование питающих линий)	Описание точки присоединения	Уровень напряжения (кВ)	Максимальная мощность (кВт)	Категория надежности электроснабжения	Предельное значение коэффициента реактивной мощности (tg φ)	Устройства защиты, релейной защиты, противоаварийной и режимной автоматики
1	РУ-0,38 кВ к/к 2030	ПС-145 (РТП 3620, ТП 3685, ф. 145-311, ф. 145-313)	Контактные соединения коммутационных аппаратов 0,38 кВ в кабельном киоске № 2030 и кабельных наконечников кабельной линии 0,38 кВ, отходящей в сторону энергопринимающих устройств потребителя.	0,38	62,3	3	0,35	-

учета (измерительные комплексы):

№	очка присоединения	Приборы учета			Измерительные трансформаторы тока				Измерительные трансформаторы напряжения			
		Место установки	Тип	Класс точности	Место установки	Тип	Коэффициент трансформации	Класс точности	Место установки	Тип	Коэффициент трансформации	Класс точности
1	-	-	-	-	-	-	-	-	-	-	-	-
В соответствии с актом допуска прибора учета в эксплуатацию № _____												

Прочие сведения:

Справка на мощность:

№ 24/90 от 16.03.1998г. – аннулируется.

«Ленэнерго»  
186444  
Ушева

Стороны подтверждают, что технологическое присоединение энергопринимающих устройств (энергетических установок) к электрической сети сетевой организации выполнено в соответствии с правилами и нормами. Заявитель претензий по оказанию услуг к сетевой организации не имеет.

Подписи сторон:

**Сетевая организация:**

ПАО «Ленэнерго»

**Заявитель:**

Комитет имущественных отношений Санкт-Петербурга

Начальник департамента технологического присоединения по Санкт-Петербургу

Председатель комитета  
Начальник УПРАВЛЕНИЯ АНАЛИЗА  
СДЕЛОК С ОБЪЕКТАМИ НЕДВИЖИМОСТИ

Тарараксин Л.В.



Лудинов



АН ЛУНЯК  
2016 № 38831-42

№ 15-17171-спр-НР-323

Тямина Н.О.  
595-32-50

