

ПРАВИТЕЛЬСТВО САНКТ- ПЕТЕРБУРГА
КОМИТЕТ ИМУЩЕСТВЕННЫХ ОТНОШЕНИЙ САНКТ-ПЕТЕРБУРГА

РЕШЕНИЕ

о проведении аукциона на право заключения договора аренды объекта нежилого фонда,
находящегося в государственной собственности Санкт-Петербурга
от 15.02.2023 № 05-25-5078/23-0-0

В соответствии с распоряжением Комитета имущественных отношений Санкт-Петербурга от 31.07.2019 № 127-р «О проведении аукционов на право заключения договоров аренды объектов нежилого фонда, находящихся в государственной собственности Санкт-Петербурга»:

1. Провести торги в форме аукциона на право заключения договора аренды объекта нежилого фонда (далее – Аукцион), находящегося в государственной собственности Санкт-Петербурга (далее – Объект), расположенного по адресу: Санкт-Петербург, Лиговский пр., д. 44, литера В, помещение 19-Н.

Район Санкт-Петербурга: Центральный

Кадастровый номер: 78:31:0001521:3197

Этаж: 1

Общая площадь: 72,5 кв.м.

Входы: 2 общих со двора

Элементы благоустройства: электроснабжение, отопление, водоснабжение, канализация

Целевое назначение: нежилое

2. АО «Фонд имущества Санкт-Петербурга» обеспечить организацию Аукциона.

3. Проведение Аукциона осуществляется в электронной форме.

4. Установить, что:

4.1. Договор аренды Объекта заключается на 10 лет.

4.2. Начальная цена составляет: 395 413,28 (триста девяносто пять тысяч четыреста тринадцать рублей 28 копеек) (без учета НДС).

5. Ограничения, обременения в отношении Объекта, определяемые в соответствии с заключениями уполномоченных исполнительных органов государственной власти и сведениями из Единого государственного реестра недвижимости:

Объект является объектом культурного наследия регионального значения «Доходный дом А.Н. Перцова».

Обязанность арендатора по присоединению Объекта к электросетям.

6. Информация о наличии (отсутствии) перепланировок Объекта, не согласованных в установленном порядке: самовольная перепланировка/переоборудование.

7. Информация о наличии (отсутствии) технологического присоединения энергопринимающих устройств, необходимых для электроснабжения Объекта к электрическим сетям: отсутствует.

8. Участниками Аукциона могут являться только физические лица, не являющиеся индивидуальными предпринимателями и применяющие специальный налоговый режим «Налог на профессиональный доход», субъекты малого и среднего предпринимательства, имеющие право на поддержку органами государственной власти и органами местного самоуправления в соответствии с частями 3 и 5 статьи 14 Федерального закона от 24.07.2007 № 209-ФЗ «О развитии малого и среднего предпринимательства в Российской Федерации», или организации, образующие инфраструктуру поддержки субъектов малого и среднего предпринимательства.

Заместитель
председателя Комитета

К.В. Фёдоров

ДОКУМЕНТ ПОДПИСАН
ЭЛЕКТРОННОЙ ПОДПИСЬЮ

Сертификат 0DB9E11A6845DF6E946CDEAD6EAE410D
Владелец Федоров Кирилл Валентинович
Действителен с 12.04.2022 по 06.07.2023

РАСЧЕТ

арендной платы за нежилое помещение
к договору аренды нежилого фонда

№ 191040, г. Санкт-Петербург, Лиговский проспект, д. 44, литера В, помещение N 19-Н
от г. по адресу:

1. СПРАВОЧНЫЕ ДАННЫЕ

1.1. Наименование предприятия, арендующего данное помещение

1.2. Существующие ограничения на использование объекта

Офисное: нет Торговое: нет Промышленное: нет

1.3. Арендваемая площадь (м.кв.): 72.50

1.4. Занимаемые этажи: 1 этаж

Тех.этаж: нет;

1.5. Состояние помещения: удовлетворительное

1.6. Вход в помещение: общий со двора

1.7. Тип здания: капитальное

1.8. Благоустройства: Водоснабжение: есть; Электроснабжение: есть;
Отопление: есть; Канализация: есть;

1.9. Коэффициент социальной значимости арендатора: 1.000

1.10. Расположение:

Зона: 1

Координата X: 116 263 Координата Y: 93 202

2. РАСЧЕТ АРЕНДНОЙ ПЛАТЫ

2.1. Расчетные коэффициенты

Базовая ставка	5 863.000
Арендный	0.700
Местоположения	1.112
Площади	1.015
Занимаемых этажей	1.000
Состояния помещения	0.740
Входа в помещение	0.950
Типа здания	1.000
Элементов благоустройства	
- водоснабжения	1.000
- канализации	1.000
- отопления	1.000
- электричества	1.000
Ставка арендной платы в РУБ. за м.кв. в год (без льгот):	3 256.448
Ставка арендной платы в РУБ. за м.кв. в год:	3 256.448

Индекс изменения размеров ставки арендной платы 1.674823914

Наилучшее использование: Офис

Арендная плата при наилучшем использовании:

Без льгот:

В год: 395 413.28 руб. в квартал: 98 853.32 руб. в месяц: 32 951.11 руб.

Средняя стоимость 1 кв.м. в год: 5 453.98 руб.

Общая арендуемая площадь по договору: 72.50 (помещений: 1)

Количество объектов в расчете: 1

Арендная плата при наилучшем использовании:

Без льгот:

В год: 395 413.28 руб. в квартал: 98 853.32 руб. в месяц: 32 951.11 руб.

С учетом коэффициента социальной значимости:

В год: 395 413.28 руб. в квартал: 98 853.32 руб. в месяц: 32 951.11 руб.

Средняя стоимость 1 кв.м. в год: 5 453.98 руб.

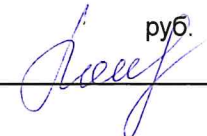
Дата расчета: 15.02.2023 Исполнитель: 

Попова П.В.

СПРАВКА ДЛЯ РАСЧЕТА АРЕНДНОЙ ПЛАТЫ



1. Сведения об объекте.

Адрес объекта:

Район	Центральный	Улица	Лиговский проспект	
Номер дома	44	Корпус	Литера	В

Описательный адрес (угловых и сквозных строений):

Лиговский проспект, дом 44

Тип здания:

<input checked="" type="checkbox"/>	Капитальное
<input type="checkbox"/>	Капитальное деревянное

Тип объекта аренды:

<input type="checkbox"/>	здание	<input type="checkbox"/>	часть здания
<input type="checkbox"/>	сооружение	<input type="checkbox"/>	часть сооружения
<input checked="" type="checkbox"/>	помещение(я)	<input type="checkbox"/>	часть(и) помещения(й)

Номер объекта учета *:

19-Н

Номер помещения(й) (части(ей)), сдаваемого(ых) в аренду **:

19-Н

Занимаемые этажи:

<input checked="" type="checkbox"/>	1-й этаж
<input type="checkbox"/>	2-й этаж (с лифтом)
<input type="checkbox"/>	2-й этаж (без лифта)
<input type="checkbox"/>	Выше 2-го (с лифтом)
<input type="checkbox"/>	Выше 2-го (без лифта)
<input type="checkbox"/>	Подвал (с заглублением до 1.5 м включительно)
<input type="checkbox"/>	Подвал (с заглублением более 1.5 м)
<input type="checkbox"/>	Цоколь (с заглублением до 0.5 м включительно)
<input type="checkbox"/>	Цоколь (с заглублением более 0.5 м)

Элементы благоустройства здания:

<input checked="" type="checkbox"/>	Электроснабжение
<input checked="" type="checkbox"/>	Водоснабжение
<input checked="" type="checkbox"/>	Отопление
<input checked="" type="checkbox"/>	Канализация

Элементы благоустройства объекта учета *:

<input checked="" type="checkbox"/>	Электроснабжение
<input checked="" type="checkbox"/>	Водоснабжение
<input checked="" type="checkbox"/>	Отопление
<input checked="" type="checkbox"/>	Канализация

Элементы благоустройства объекта аренды **:

<input checked="" type="checkbox"/>	Электроснабжение	<input checked="" type="checkbox"/>	Водоснабжение
<input checked="" type="checkbox"/>	Отопление	<input checked="" type="checkbox"/>	Канализация

Технический этаж

Входы в помещение:	Количество:	Номера по ситуационному плану:
С улицы отдельных:		
С улицы общих:		
Со двора отдельных:		
Со двора общих:	2	5,15
Через проходную:		

Общая площадь здания (кв. м):
(заполняется при учете ПОН)

Общая площадь объекта учета (кв. м):

Общая площадь помещения(й) (части(ей)),
сдаваемого в аренду на занимаемом этаже (кв.м):

Коэффициент потребительских качеств ***:

Общая площадь помещения(й) (части(ей)), сдаваемого(ых) в
аренду на занимаемом этаже,

с учетом коэффициента потребительских качеств ***(кв. м):

Общая площадь объекта аренды (кв.м):

72.5	
72.5	19-Н
72.5	

Примечание:

Общая площадь объекта учета по сведениям Единого государственного реестра недвижимости: 72.5 кв.м

В 2012 году (с учетом последующих корректировок, при наличии) в филиал ФГБУ «ФКП Росреестра» по Санкт-Петербургу сведения о помещении были переданы для включения в Государственный кадастр недвижимости (с 01.01.2017 - Единый государственный реестр недвижимости) – верно/неверно- (ненужное зачеркнуть)

Сведения о перепланировке и т.д.

Характеристики объекта указаны согласно Выписке из ЕГРН от 11.10.2022 № КУВИ-001/2022-179657588.

Элементы благоустройства и тип входа в объект аренды указаны по состоянию на 12.12.2022.

* не заполняется при учете первичного объекта недвижимости

** не заполняется, если объектом аренды является здание, сооружение

*** не заполняется, если объект аренды соответствует объекту учета

2. Схема расположения входов.

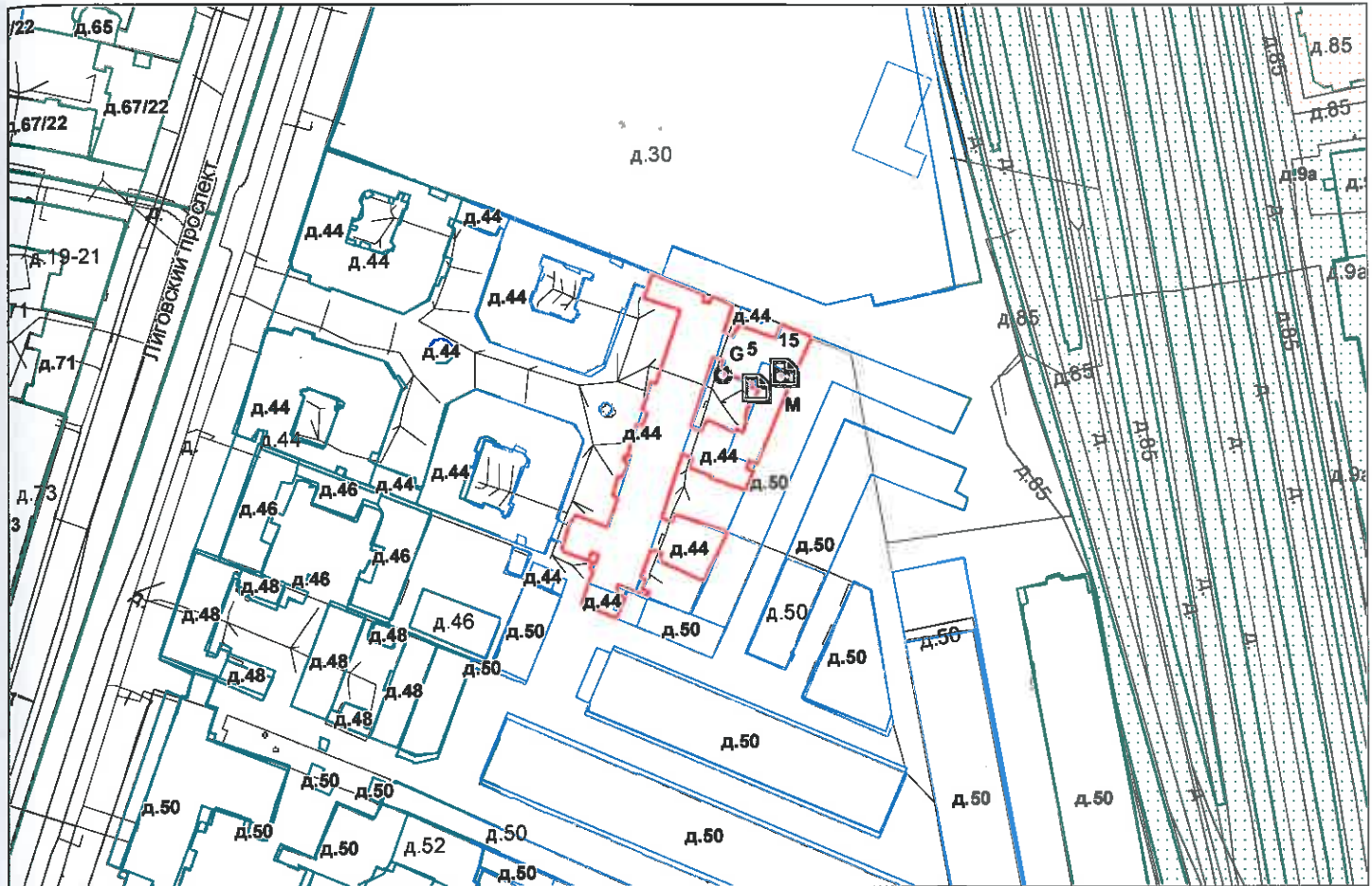

— - границы строения

Дополнительные сведения о строении: _____

3. Ведомость координат центров входов.

№ п/п	Характерная точка	№ вх.	Координаты центра входа		Примечание
			X, м	Y, м	
1	G	5	116263.73	93202.51	
2	M	15	116272.29	93207.13	

Исполнитель: Кузнецова У.И.

Начальник ПИБ Центральное
департамента кадастровой
деятельности:

Дата: 12 декабря 2022 года

Район:

Центральный





Всего пронумеровано и
проиндексировано 2 листа(ов)
12» 12 2022г.

Начальник ПИБ Центральное
департамент кадастровой
деятельности
В.Б. Митичева
деятельности

Handwritten signature in blue ink.



Филиал публично-правовой компании "Роскадастр" по Санкт-Петербургу
полное наименование органа регистрации прав

Выписка из Единого государственного реестра недвижимости об основных характеристиках и зарегистрированных правах на объект недвижимости

Сведения об основных характеристиках объекта недвижимости

На основании запроса от 07.02.2023, поступившего на рассмотрение 07.02.2023, сообщаем, что согласно записям Единого государственного реестра недвижимости:

Раздел 1 Лист 1

Помещение			
вид объекта недвижимости			
Лист № 1 раздела 1	Всего листов раздела 1: 1	Всего разделов: 3	Всего листов выписки: 3
07.02.2023г. № КУВИ-001/2023-29533722			
Кадастровый номер:	78:31:0001521:3197		
Номер кадастрового квартала:	78:31:0001521		
Дата присвоения кадастрового номера:	09.01.2013		
Ранее присвоенный государственный учетный номер:	данные отсутствуют		
Местоположение:	Санкт-Петербург, пр-кт. Лиговский, д. 44, литера. В, пом. 19-Н		
Площадь, м2:	72.5		
Назначение:	Нежилое помещение		
Наименование:	данные отсутствуют		
Номер, тип этажа, на котором расположено помещение, машино-место	Этаж № 1		
Вид жилого помещения:	данные отсутствуют		
Кадастровая стоимость, руб:	10458457.26		
Кадастровые номера иных объектов недвижимости, в пределах которых расположен объект недвижимости:	78:31:0001521:2039		
Виды разрешенного использования:	данные отсутствуют		
Сведения об отнесении жилого помещения к определенному виду жилых помещений специализированного жилищного фонда, к жилым помещениям наемного дома социального использования или наемного дома коммерческого использования:	данные отсутствуют		
Статус записи об объекте недвижимости:	Сведения об объекте недвижимости имеют статус "актуальные, ранее учтенные"		
Особые отметки:	данные отсутствуют		
Получатель выписки:	Попова Полина Владимировна, действующий(ая) на основании документа "" САНКТ-ПЕТЕРБУРГСКОЕ ГОСУДАРСТВЕННОЕ КАЗЕННОЕ УЧРЕЖДЕНИЕ "ИМУЩЕСТВО САНКТ-ПЕТЕРБУРГА"		

	ДОКУМЕНТ ПОДПИСАН ЭЛЕКТРОННОЙ ПОДПИСЬЮ	
полное наименование должности	Сертификат: 3094B7974B3CA8E1F07A347CFAD6FA78 Владелец: ФЕДЕРАЛЬНАЯ СЛУЖБА ГОСУДАРСТВЕННОЙ РЕГИСТРАЦИИ, КАДАСТРА И КАРТОГРАФИИ Действителен: с 17.05.2022 по 10.08.2023	инициалы, фамилия

Выписка из Единого государственного реестра недвижимости об основных характеристиках и зарегистрированных правах на объект недвижимости
Сведения о зарегистрированных правах

Помещение			
вид объекта недвижимости			
Лист № 1 раздела 2	Всего листов раздела 2: 1	Всего разделов: 3	Всего листов выписки: 3
07.02.2023г. № КУВИ-001/2023-29533722			
Кадастровый номер:		78:31:0001521:3197	

1	Правообладатель (правообладатели):	1.1	Санкт-Петербург
2	Вид, номер, дата и время государственной регистрации права:	2.1	Собственность 78:31:0001521:3197-78/011/2022-1 25.08.2022 11:30:45
4	Сведения об осуществлении государственной регистрации сделки, права, ограничения права без необходимого в силу закона согласия третьего лица, органа:	4.1	данные отсутствуют
5	Ограничение прав и обременение объекта недвижимости:	не зарегистрировано	
6	Заявленные в судебном порядке права требования:	данные отсутствуют	
7	Сведения о возражении в отношении зарегистрированного права:	данные отсутствуют	
8	Сведения о наличии решения об изъятии объекта недвижимости для государственных и муниципальных нужд:	данные отсутствуют	
9	Сведения о невозможности государственной регистрации без личного участия правообладателя или его законного представителя:	данные отсутствуют	
10	Правопритязания и сведения о наличии поступивших, но не рассмотренных заявлений о проведении государственной регистрации права (перехода, прекращения права), ограничения права или обременения объекта недвижимости, сделки в отношении объекта недвижимости:	отсутствуют	

полное наименование должности		ДОКУМЕНТ ПОДПИСАН ЭЛЕКТРОННОЙ ПОДПИСЬЮ	инициалы, фамилия
	Сертификат: 3094В7974ВЗСА8Е1F07А347CFAD6FA78 Владелец: ФЕДЕРАЛЬНАЯ СЛУЖБА ГОСУДАРСТВЕННОЙ РЕГИСТРАЦИИ, КАДАСТРА И КАРТОГРАФИИ Действителен: с 17.05.2022 по 10.08.2023		

Выписка из Единого государственного реестра недвижимости об основных характеристиках и зарегистрированных правах на объект недвижимости
 План расположения помещения, машино-места на этаже (плане этажа)

Помещение			
вид объекта недвижимости			
Лист № 1 раздела 5	Всего листов раздела 5: 1	Всего разделов: 3	Всего листов выписки: 3
07.02.2023г. № КУВИ-001/2023-29533722			
Кадастровый номер: 78:31:0001521:3197		Номер этажа (этажей): 1	

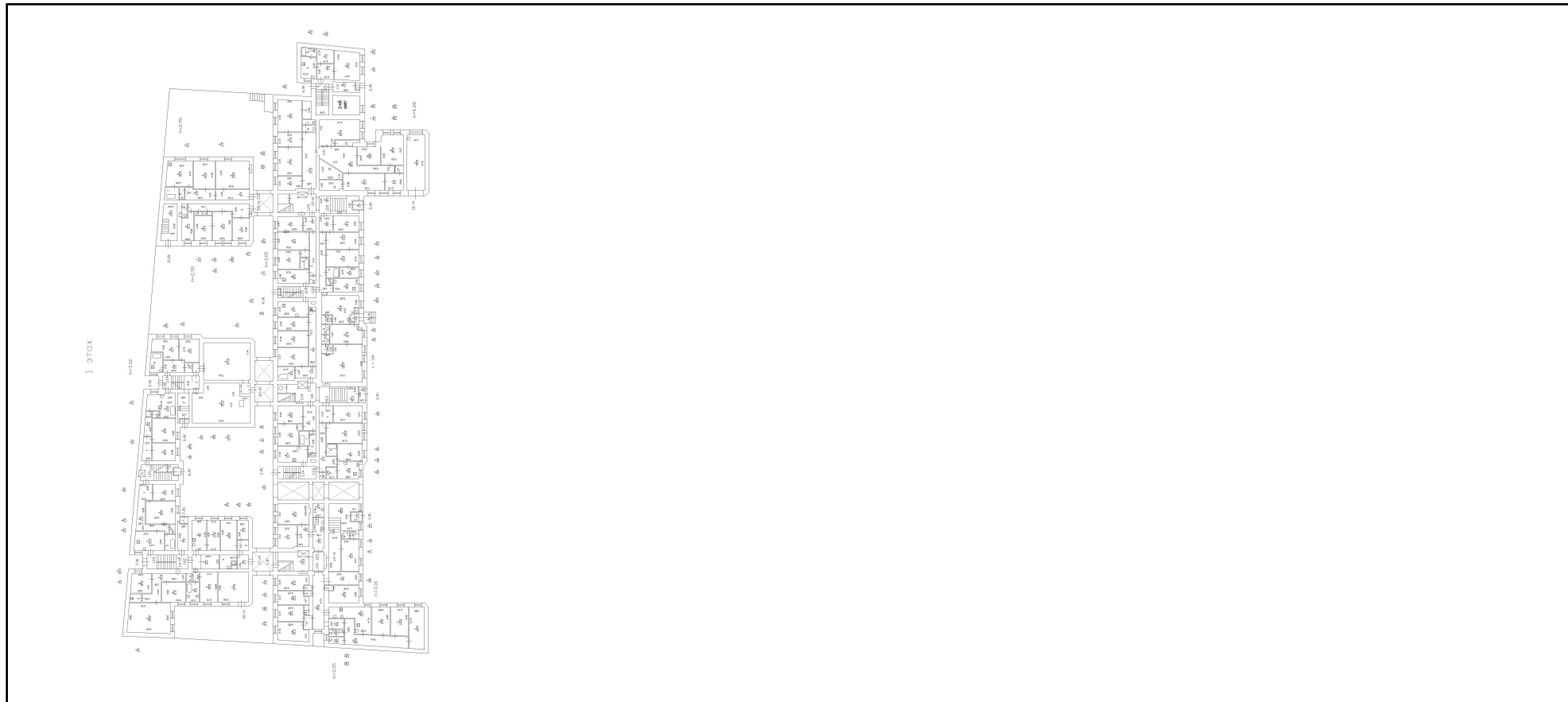

Масштаб 1

полное наименование должности	 ДОКУМЕНТ ПОДПИСАН ЭЛЕКТРОННОЙ ПОДПИСЬЮ	инициалы, фамилия
	Сертификат: 3094B7974B3CA8E1F07A347CFAD6FA78 Владелец: ФЕДЕРАЛЬНАЯ СЛУЖБА ГОСУДАРСТВЕННОЙ РЕГИСТРАЦИИ, КАДАСТРА И КАРТОГРАФИИ Действителен: с 17.05.2022 по 10.08.2023	



ПРАВИТЕЛЬСТВО САНКТ-ПЕТЕРБУРГА

КОМИТЕТ ПО ГОСУДАРСТВЕННОМУ
КОНТРОЛЮ, ИСПОЛЬЗОВАНИЮ
И ОХРАНЕ ПАМЯТНИКОВ ИСТОРИИ
И КУЛЬТУРЫ

САНКТ-ПЕТЕРБУРГСКОЕ
ГОСУДАРСТВЕННОЕ КАЗЕННОЕ
УЧРЕЖДЕНИЕ
"ЦЕНТР ИНФОРМАЦИОННОГО
ОБЕСПЕЧЕНИЯ ОХРАНЫ ОБЪЕКТОВ
КУЛЬТУРНОГО НАСЛЕДИЯ"
(СПб ГКУ ЦИОООН)

ул. Зодчего Росси, д. 1-3, Санкт-Петербург, 191011
тел. (812) 417-2232
<http://cioookn.kgiop.gov.spb.ru>

Заместителю директора ИСПБ СПб
ГКУ «Имущество Санкт-Петербурга»

Очкивской О.С.

№01-43-26773/22-0-1 от 12.10.2022

№ 01-43-26773/22-0-0 от 12.10.2022

На № 04-07-20266/22-0-0 от 12.10.2022

На Ваше обращение сообщаем, что объект по адресу **г.Санкт-Петербург, Лиговский проспект, дом 44, литера В** на основании закона Санкт-Петербурга "Об объявлении охраняемыми памятниками истории и культуры местного значения" от 05.07.1999 № 174-27 относится к числу объектов культурного наследия регионального значения "Доходный дом А.Н.Перцова".

Объект подлежит государственной охране и использованию в соответствии с Федеральным законом от 25.06.2002 № 73-ФЗ "Об объектах культурного наследия (памятниках истории и культуры) народов Российской Федерации", Законом Санкт-Петербурга от 12.07.2007 № 333-64 "Об охране объектов культурного наследия в Санкт-Петербурге", а также иными нормативными правовыми актами.

**Начальник отдела информации об
объектах культурного наследия и
режимах зон охраны**

ДОКУМЕНТ ПОДПИСАН
ЭЛЕКТРОННОЙ ПОДПИСЬЮ

Сертификат 02ADF7E900D3ADFBBB4A745E5E75E04003
Владелец Коробкова Елена Валентиновна
Действителен с 01.11.2021 по 01.11.2022

Е.В. Коробкова

Сырцова Е.П.
(812)417-43-46





ПРАВИТЕЛЬСТВО САНКТ-ПЕТЕРБУРГА
КОМИТЕТ ПО ГОСУДАРСТВЕННОМУ
КОНТРОЛЮ, ИСПОЛЬЗОВАНИЮ
И ОХРАНЕ ПАМЯТНИКОВ
ИСТОРИИ И КУЛЬТУРЫ
(КГИОП)

пл. Ломоносова, д. 1, Санкт-Петербург, 191023
Тел. (812) 315-43-03, (812) 571-64-31, Факс (812) 710-42-45
E-mail: kgiop@gov.spb.ru
<https://www.gov.spb.ru>, <http://kgiop.ru>

№01-43-26774/22-0-1 от 03.11.2022

На № 04-07-20265/22-0-0 от 12.10.2022

Рег. № 01-43-26774/22-0-0 от 12.10.2022

Заместителю директора СПб ГКУ
«Имущество Санкт-Петербурга»
Комитета имущественных отношений
Санкт-Петербурга

Очкивской О.С.

gku@commim.spb.ru

Уважаемая Ольга Сергеевна!

Рассмотрев Ваше обращение, КГИОП сообщает следующее.

Здание по адресу: г. Санкт-Петербург, Лиговский проспект, дом 44, литера А; дом 44, литера Б; дом 44, литера В, на основании Закона Санкт-Петербурга от 05.07.1999 № 174-27 является объектом культурного наследия регионального значения «Доходный дом А.Н. Перцова».

В порядке, установленном статьей 47.6 Федерального закона от 25.06.2002 № 73-ФЗ «Об объектах культурного наследия (памятниках истории и культуры) народов Российской Федерации» (далее – Федеральный закон), охранное обязательство на указанный объект культурного наследия КГИОП не утверждалось, ранее на помещение 19-Н охранный обязательство КГИОП не заключалось.

В случае, если к моменту заключения договора, не оформлено охранный обязательство, предусмотренное статьей 47.6 Федерального закона или отсутствует ранее заключенное охранный обязательство, лицо, у которого на основании указанных договоров возникает право собственности на объект культурного наследия, включенный в реестр, либо права владения и (или) пользования таким имуществом, обязано выполнять требования в отношении объекта культурного наследия, включенного в реестр, предусмотренные пунктами 1 - 3 статьи 47.3 Федерального закона, до момента вручения такому лицу охранный обязательство, предусмотренное статьей 47.6 Федерального закона.

Учитывая сказанное, в договор, предусматривающий передачу права собственности на объект культурного наследия, включенный в реестр, необходимо включить обременения в виде обязательства по соблюдению требований, установленных законодательством об охране объектов культурного наследия.

**Начальник Юридического
управления-юриисконсульт
КГИОП**

ДОКУМЕНТ ПОДПИСАН
ЭЛЕКТРОННОЙ ПОДПИСЬЮ

Сертификат 00AF4EA1EF1A6C3411A7FC11ABA65C21B9
Владелец Трушина Жанна Германовна
Действителен с 24.03.2022 по 17.06.2023

Ж.Г. Трушина

Исполнитель: Иванова Ю.А. 8-(812)-312-7620





ПРАВИТЕЛЬСТВО САНКТ-ПЕТЕРБУРГА
КОМИТЕТ ПО КОНТРОЛЮ ЗА ИМУЩЕСТВОМ
САНКТ-ПЕТЕРБУРГА

АКТ
обследования объекта нежилого фонда

Санкт-Петербург

«27» января 2023 года

Обследование начато в «15» ч. «17» мин.
Обследование окончено в «15» ч. «29» мин.

На основании приказа Комитета по контролю за имуществом Санкт-Петербурга от «25» января 2023 г. № 548-ПО сотрудниками Комитета по контролю за имуществом Санкт-Петербурга Управления контроля использования имущества центральных районов Санкт-Петербурга: ведущим специалистом отдела земельного контроля Исаевой К.А., ведущим специалистом отдела земельного контроля Петровым Д.Г.

в присутствии: _____.

проведено обследование здания (части здания), помещения (части помещения), сооружения, прочих составляющих здания (сооружения), расположенного по адресу: **Санкт-Петербург, Лиговский пр., д. 44, лит. В, пом. 19-Н (далее – Объект).**

Кадастровый номер Объекта: 78:31:0001521:3197.

Реестровый номер Объекта (при наличии): 0021K0365H0020.

Технические характеристики Объекта согласно информационным ресурсам и технической документации (при наличии): Площадь: 72,5 кв.м. Этаж: 1. Вход: 2 общих со двора. Элементы благоустройства: электроснабжение, отопление, водоснабжение, канализация.

Статус объекта культурного наследия: объект культурного наследия регионального значения «Доходный дом А.Н.Перцова».

Основание пользования (при наличии): отсутствуют.

В ходе обследования проводилось: осмотр, фотофиксация.

Обследование проводилось с использованием документов технического и кадастрового учета: поэтажный план, отраженный в выписке из Единого государственного реестра недвижимости от 11.10.2022 № КУВИ-001/2022-179657588 приложенной к обращению Санкт-Петербургского государственного казенного учреждения «Имущество Санкт-Петербурга» от 17.01.2023 № 04-07-352/23-0-0 (вх. от 18.01.2023 № 01-16-187/23-0-0) (далее – План).

В результате проведения обследования установлено:

Доступ:

Обеспечен

Не обеспечен

Объект:

Используется

Не используется

Состояние Объекта*:

Евростандарт

Удовлетворительное

Отличное

Неудовлетворительное

Нормальное

Вид использования Объекта: -.

Пользователь: -.

Перепланировка/переустройство:

- между ч.п. 1 и ч.п. 2 демонтирована перегородка в связи с чем нарушена конфигурация помещения (фото № 2, 7);

- в ч.п. 1 установлена перегородка с дверным проемом (фото № 11);

- в ч.п. 5 возведены перегородки и установлено сантехническое оборудование (ванна) (фото № 5,6);

- в ч.п. 2 перенесен вход (фото № 2,7);

- в ч.п. 5 установлено сантехническое оборудование (раковина) (фото № 4).

Иные лица, использующие Объект: -

Подключение к сетям инженерного обеспечения (при наличии):

электроснабжения _____

водоснабжения/водоотведения _____

(указывается основание подключения (при наличии)**

(указывается основание подключения (при наличии)**

газоснабжения _____

теплоснабжения _____

(указывается основание подключения(при наличии)**

(указывается основание подключения(при наличии)**

Применение контрольно-кассовой техники на Объекте:

применяется

не применяется

Дополнительная информация: На Объект зарегистрировано право государственной собственности Санкт-Петербурга № 78:31:0001521:3197-78/011/2022-1 от 25.08.2022. Доступ на Объект обеспечен представителем ООО «Жилкомсервис № 1 Центрального района».

Выявленные нарушения: несоответствие планировки плану Объекта, переустройство.

Приложение:

Фототаблица

Копии документов технического учета

Иное: скрин базы данных ИТС «Аренда» на 1 л., План на 2 л.

Ведущий специалист

(должность лица, проводившего обследование)

(подпись)

Исаева К.А.

(фамилия, имя отчество)

Ведущий специалист

(должность лица, проводившего обследование)

(подпись)

Петров Д.Г.

(фамилия, имя, отчество)

(должность лица, присутствующего при проведении обследования)

(подпись)

(фамилия, имя, отчество)

Копия акта получена***

(ФИО, правообладателя (пользователя) Объекта, его уполномоченного представителя (при наличии документов, подтверждающих полномочия))

* В соответствии с классификацией состояния объектов, указанных в постановлении Правительства Санкт Петербурга от 21.12.2005 № 1958 «О порядке определения базовых ставок и коэффициентов, применяемых при расчете арендной платы за объекты нежилого фонда, арендодателем которых является Санкт Петербурга»

** Указывается на основании документов, представленных пользователем Объекта

*** Предоставляется по письменному запросу правообладателя (пользователя) Объекта, его уполномоченного представителя.

Приложение к Акту обследования от 27.01.2023
в соответствии с Приказом от 25.01.2023
№ 548-ПО Адрес: Санкт-Петербург,
Лиговский пр., д. 44, лит. В, пом. 19-Н (далее – Объект).

ФОТОТАБЛИЦА

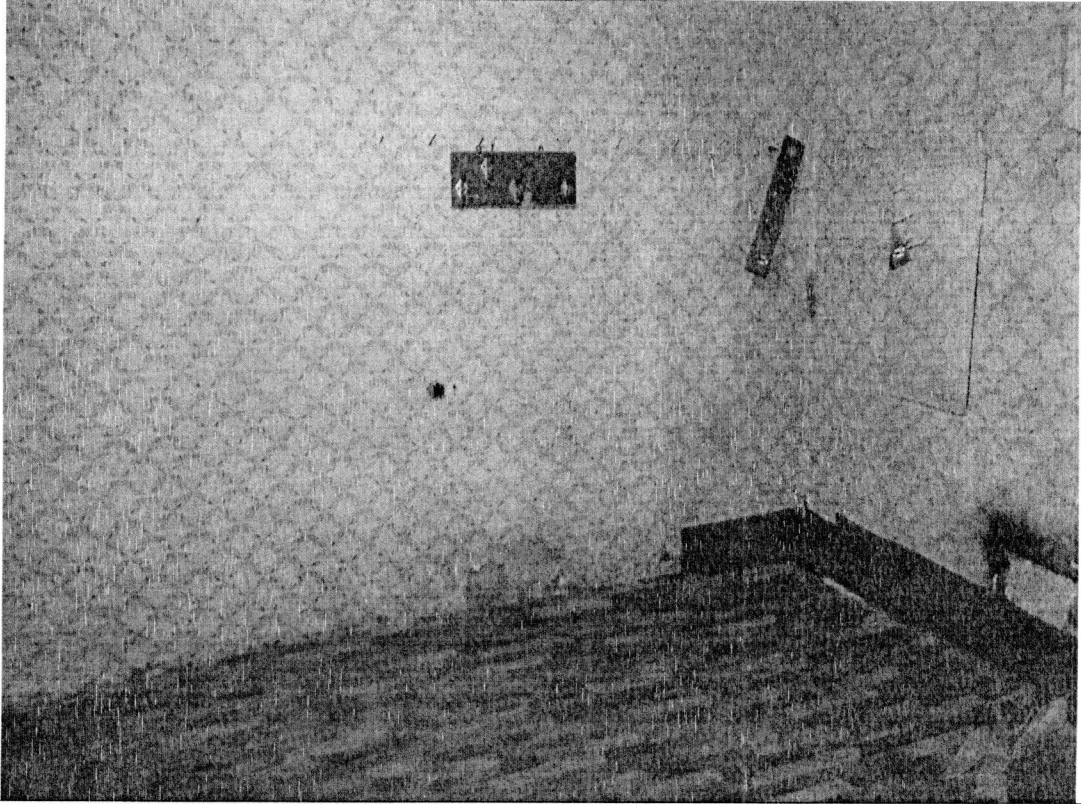
Фото № 1	
Описание:	Вход в Объект
Фото № 2	
Описание:	Ч.п. 1 Объекта

Ведущий специалист _____

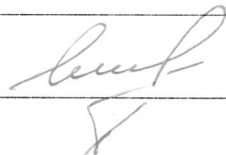

Исаева К.А.

Ведущий специалист _____

Петров Д.Г.



Фото 3



Описание:

Ч.п. 5 Объекта

Фото 4



Описание:



ч.п. 5 Объекта

Ведущий специалист _____

Ведущий специалист _____

Исаева К.А.

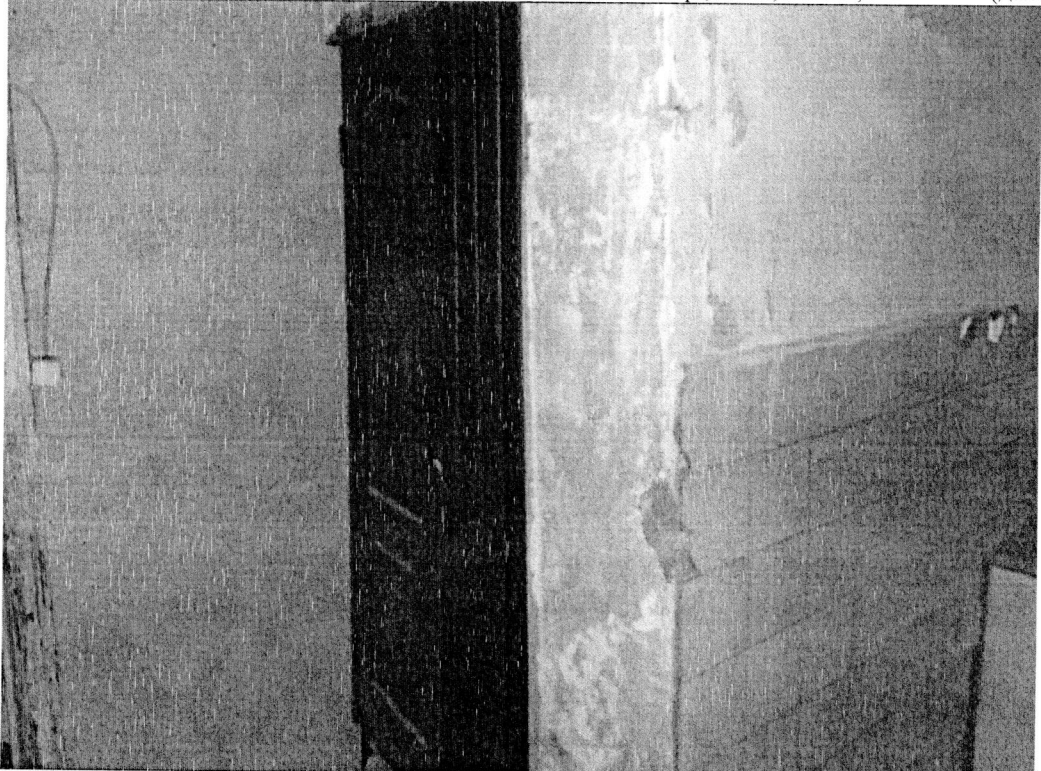
Петров Д.Г.

Фото 5	
Описание:	ч.п. 5 Объекта
Фото 6	
Описание:	ч.п. 5 Объекта

Ведущий специалист _____

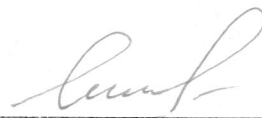

Исаева К.А.

Ведущий специалист _____



Петров Д.Г.



Фото 7



Описание:

Ч.п. 1 Объекта

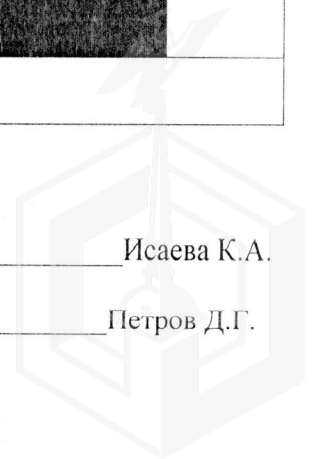
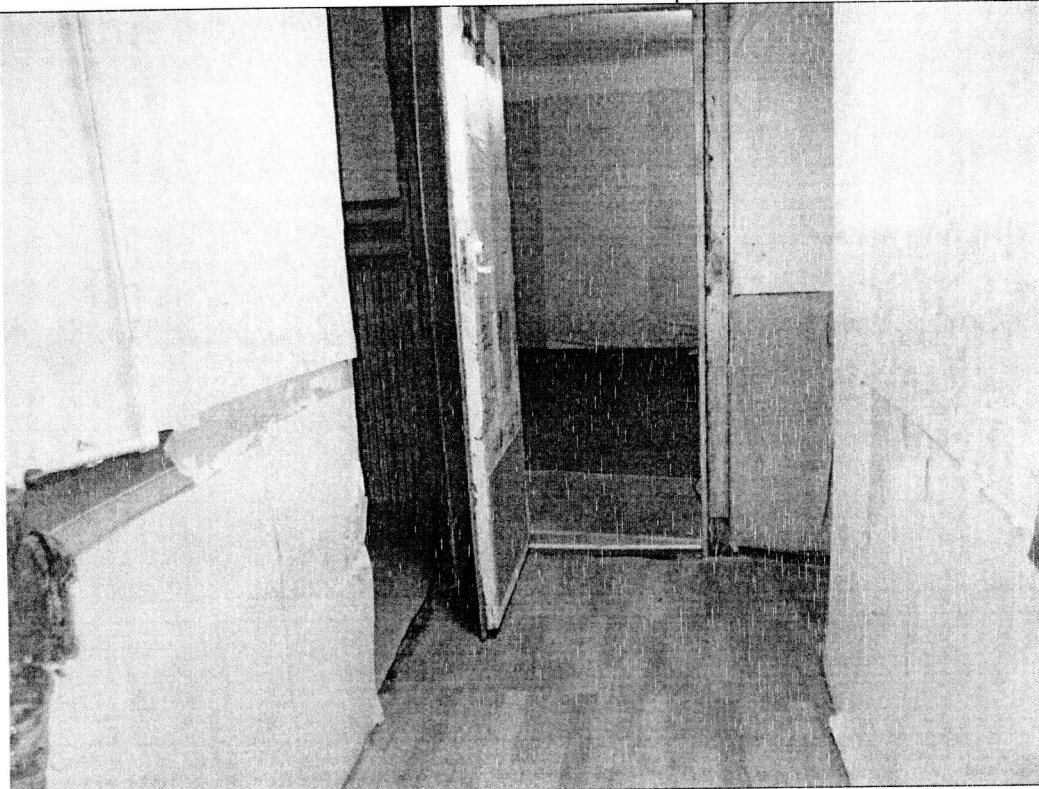
Фото 8

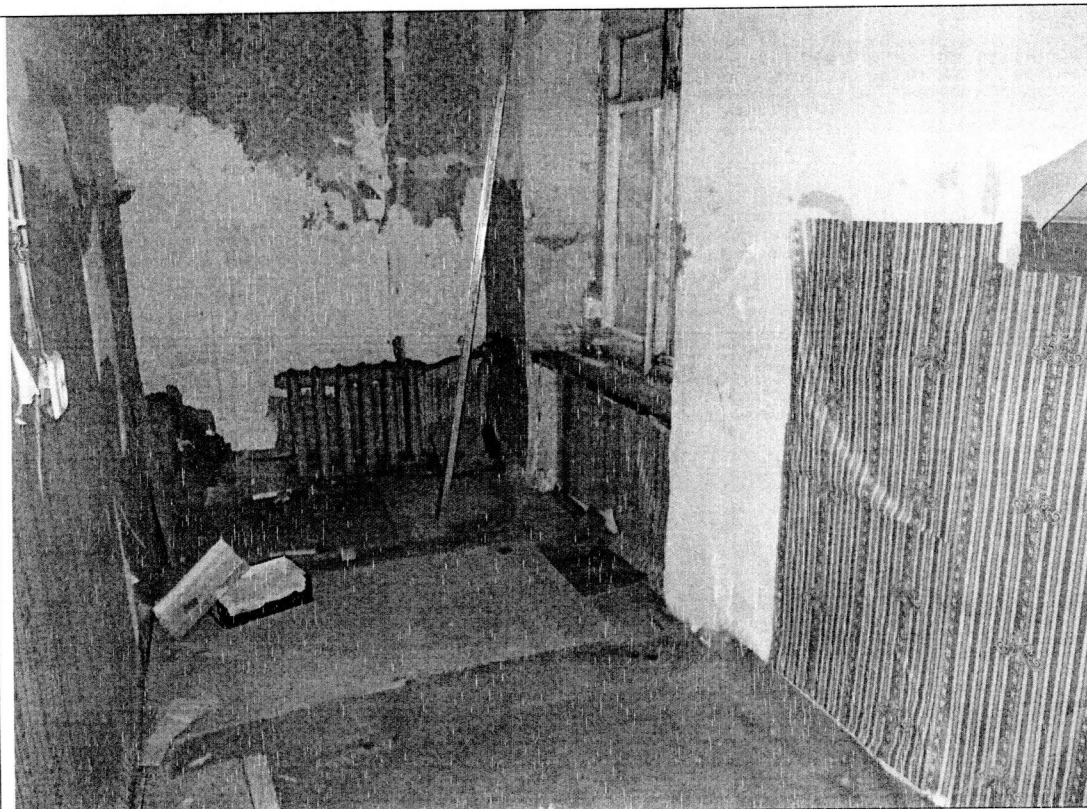

Описание

ч.п. 2 Объекта

Ведущий специалист _____

A handwritten signature in black ink, appearing to be 'Исаева'.

Исаева К.А.

Ведущий специалист _____

Петров Д.Г.







Фото 9	 A black and white photograph of an interior room. On the left, there is a door with a small step leading up to it. A dark chair is positioned in the middle of the room. On the right wall, there are two windows with multiple panes. The walls appear to be made of plaster or concrete, and the floor is dark.
Описание:	ч.п. 3 Объекта
Фото 10	 A black and white photograph of a toilet in a small room. The walls are covered in large, light-colored tiles. The toilet is white with the lid up. To the right of the toilet, there is a small shelf or ledge with a metal pot or container on it. The room appears to be a bathroom or a utility room.
Описание:	Ч.п. 4 Объекта

Ведущий специалист _____ 

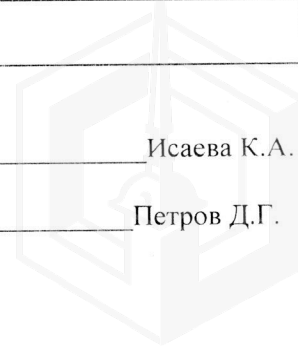
Исаева К.А.

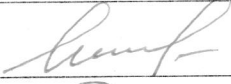
Ведущий специалист _____ 

Петров Д.Г.

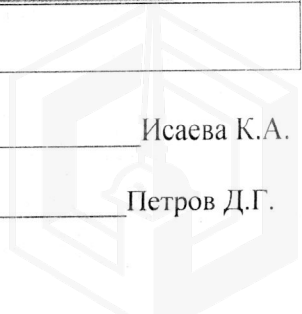

Приложение к Акту обследования от 27.01.2023
в соответствии с Приказом от 25.01.2023
№ 548-ПО Адрес: Санкт-Петербург,
Лиговский пр., д. 44, лит. В, пом. 19-Н (далее – Объект).

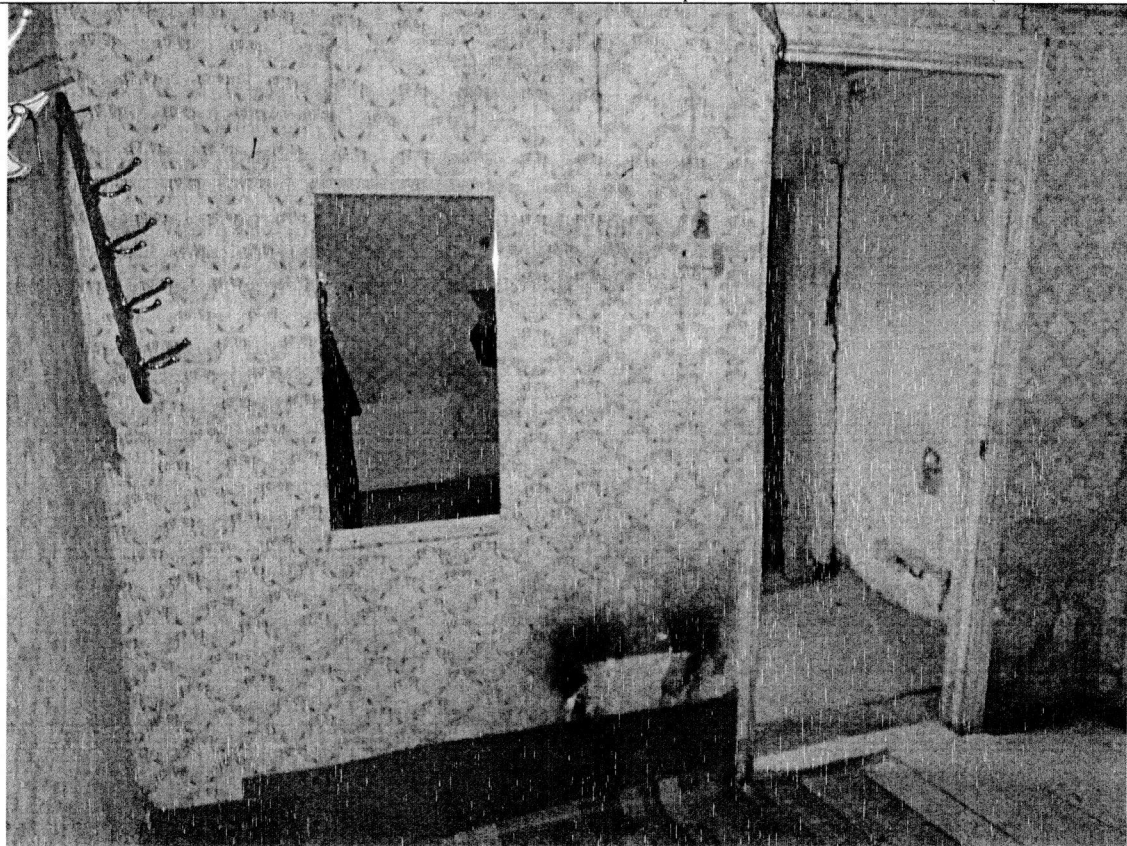
Фото 11	 A black and white photograph showing an interior room. On the left, a wooden ladder is leaning against a wall. In the center, there is a window with a dark frame. To the right, a doorway leads to another room. The walls appear to be made of a rough, textured material like plaster or concrete.
Описание:	Ч.п. 1 Объекта

Ведущий специалист _____



Исаева К.А.

Ведущий специалист _____



Петров Д.Г.

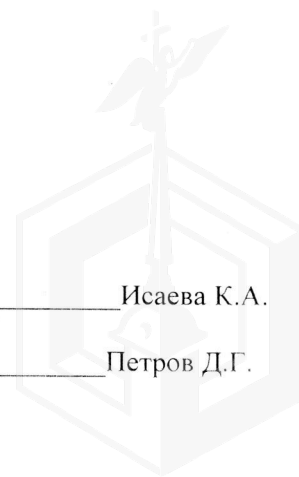

ФОТОТАБЛИЦА

Фото № 1	 A photograph showing the entrance to a room. The walls are painted pink, and a dark door is partially open, revealing a person standing in the hallway beyond.
Описание:	Вход в Объект
Фото № 2	 A photograph of a room interior. The walls are covered in patterned wallpaper, and the floor is made of wooden planks. There are some items hanging on the wall, including a small wooden board and a rectangular object.
Описание:	Ч.п. 1 Объекта

Ведущий специалист _____

Исаева К.А.

Ведущий специалист _____

Петров Д.Г.



Фото 3	
Описание:	Ч.п. 5 Объекта
Фото 4	
Описание:	ч.п. 5 Объекта

Ведущий специалист _____

Исаева К.А.

Ведущий специалист _____

Петров Д.Г.



Фото 5	
Описание:	ч.п. 5 Объекта
Фото 6	
Описание:	ч.п. 5 Объекта

Ведущий специалист _____

Исаева К.А.

Ведущий специалист _____

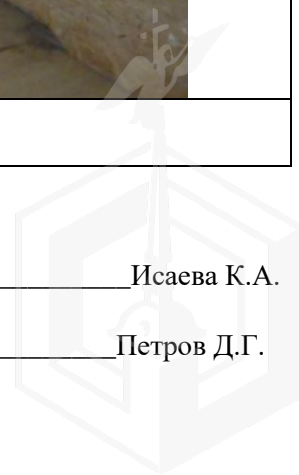
Петров Д.Г.



Фото 7	
Описание:	Ч.п. 1 Объекта
Фото 8	
Описание	ч.п. 2 Объекта

Ведущий специалист _____

Исаева К.А.

Ведущий специалист _____

Петров Д.Г.



Фото 9



Описание:

ч.п. 3 Объекта

Фото 10



Описание:

Ч.п. 4 Объекта

Ведущий специалист _____

Исаева К.А.

Ведущий специалист _____

Петров Д.Г.



Фото 11	
Описание:	Ч.п. 1 Объекта

Ведущий специалист _____

Исаева К.А.

Ведущий специалист _____

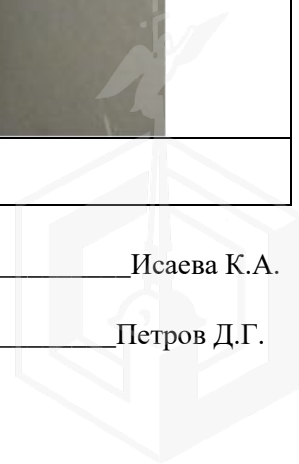
Петров Д.Г.

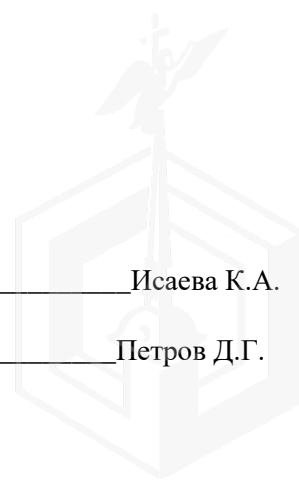



08.11.2022

МЧС РОССИИ

**ГЛАВНОЕ УПРАВЛЕНИЕ
МИНИСТЕРСТВА РОССИЙСКОЙ ФЕДЕРАЦИИ
ПО ДЕЛАМ ГРАЖДАНСКОЙ ОБОРОНЫ,
ЧРЕЗВЫЧАЙНЫМ СИТУАЦИЯМ И ЛИКВИДАЦИИ
ПОСЛЕДСТВИЙ СТИХИЙНЫХ БЕДСТВИЙ
ПО Г. САНКТ-ПЕТЕРБУРГУ
(Главное управление МЧС России
по г. Санкт-Петербургу)**

ул. Большая Морская, д. 40, лит. А
г. Санкт-Петербург, 190031
тел. (812) 718-25-05, факс (812) 571-53-34

03.11.2022 № ЛРБ-130-12022

На № 04-21-20366/22-0-0 от 13.10.2022

О предоставлении учетных данных

Заместителю директора
СПб ГКУ «Имущество
Санкт-Петербурга»

Очкивской О.С.

ул. Новгородская, д. 20, лит. А, пом. 2-Н
Санкт-Петербург, 191124

Уважаемая Ольга Сергеевна!

Главное управление МЧС России по г. Санкт-Петербургу (далее – Главное управление) на Ваш запрос сообщает, что по учетным данным Главного управления, объекты недвижимости, расположенные по адресам:

- Санкт-Петербург, Московский пр., д. 7, лит. А, пом. 23-Н;
- Санкт-Петербург, пр. Обуховской Обороны, д. 149, лит. Ц, К;
- Санкт-Петербург, г. Кронштадт, ул. Велешинского, дом 19/40, литера А, пом. 3-Н;
- Санкт-Петербург, Непокорённых пр., д. 2, лит. А, пом. 21-Н;
- Санкт-Петербург, ул. Шпалерная, д. 13, лит. А, пом. 1-Н;
- Санкт-Петербург, 1-я Советская ул., д. 8, лит. А, пом. 15-Н;
- Санкт-Петербург, г. Сестрорецк, ул. Токарева, д. 15, лит. А, пом. 22-Н;
- Санкт-Петербург, ул. Пеньковая, д. 8/6, лит. Е, Ж;
- Санкт-Петербург, набережная реки Фонтанки, дом 40/68, литера А, пом. 1-Н, 13-Н, 27Н;
- Санкт-Петербург, Лиговский пр., д. 44, лит. В, пом. 19-Н;
- Санкт-Петербург, г. Петергоф, ул. Самсониевская, д. 3, лит. А, пом. 1-Н;
- Санкт-Петербург, Литейный пр., д. 64/78, лит. А, пом. 28-Н, 29-Н;
- Санкт-Петербург, ул. Гороховая, д. 66, лит. Г, пом. 2-Н;
- Санкт-Петербург, Подъездной пер., д. 3, лит. Б, пом. 6-Н;
- Санкт-Петербург, г. Красное Село, ул. Гвардейская, д. 25, корп. 4, лит. А;
- Санкт-Петербург, г. Красное Село, ул. Гвардейская, д. 19, корп. 1, лит. А, пом. 2-Н, 10-Н;
- Санкт-Петербург, ул. Алтайская, д. 4, лит. А, пом. 15-Н (ч.п. 13, 17, 18);

СПб ГКУ «Имущество СПб»
№ 04-21-57339/22-0-0
от 08.11.2022



Санкт-Петербург, Литейный пр., д. 53, лит. А, пом. 21-Н;
Санкт-Петербург, ул. Шпалерная, д. 7, лит. В,
не являются защитными сооружениями гражданской обороны.

По адресам:

Санкт-Петербург, 9-я Советская ул., д. 11-13;
Санкт-Петербург, ул. Решетникова, д. 13, лит. А,
числятся защитные сооружения гражданской обороны.

Заместитель начальника Главного управления
(по гражданской обороне и защите населения)



Е.В. Цыганов





31.10.2022 № ЭСКЛ/16-01/15262
На № от

Публичное акционерное общество
«Россети Ленэнерго»
197227, г. Санкт-Петербург,
вн. тер. г. муниципальный округ Озеро Долгое,
ул. Гаккелевская, д. 21, литера А
тел. 8 (800) 220-0-220
e-mail: office@lenenergo.ru
www.rosseti-lenenergo.ru
КПП 997650001; ОКТМО 40325000
ИНН 7803002209; ОГРН 1027809170300

Начальнику управления
приватизации и арендных
отношений

СПб ГКУ «Имущество
Санкт-Петербурга»
О.А. Ворохиной

ул. Новгородская,
д. 20, лит. А, пом. 2Н,
Санкт-Петербург, 191144

Fedushova@commim.spb.ru

Уважаемая Ольга Анатольевна!

В ответ на Ваше обращение от 27.10.2022 № 22-090351 о восстановлении документов о технологическом присоединении в отношении энергопринимающих устройств (далее – ЭПУ) объекта «нежилое помещение», расположенного по адресу: Санкт-Петербург, пр. Лиговский, д. 44, лит. В, пом. 19-Н, кад. номер 78:31:0001521:3197 (далее – Объект), сообщаю следующее.

В соответствии с абзацем третьим пункта 4 статьи 26 Федерального закона от 26.03.2003 № 35-ФЗ «Об электроэнергетике» сетевая организация или иной владелец объектов электросетевого хозяйства, к которым в надлежащем порядке технологически присоединены ЭПУ, по требованию собственника или иного законного владельца ЭПУ или объектов электроэнергетики в установленные законодательством Российской Федерации сроки обязаны предоставить или составить документы, подтверждающие технологическое присоединение и (или) разграничение балансовой принадлежности объектов электроэнергетики и ответственности сторон за нарушение правил эксплуатации объектов электросетевого хозяйства.

В данном случае технологическое присоединение ЭПУ Объекта осуществлено через электрические сети здания, расположенного по адресу: Санкт-Петербург, пр. Лиговский, д. 44, лит. В.

Таким образом, в силу вышеприведенного нормативного положения обязанность по оформлению и выдаче в отношении ЭПУ Объекта документов о

технологическом присоединении лежит на балансодержателе электрических сетей здания, через которые технологически присоединены ЭПУ Объекта.

Порядок, сроки оформления и выдачи таких документов установлены в разделе VIII Правил технологического присоединения ЭПУ потребителей электрической энергии, объектов по производству электрической энергии, а также объектов электросетевого хозяйства, принадлежащих сетевым организациям и иным лицам, к электрическим сетям, утвержденных постановлением Правительства Российской Федерации от 27.12.2004 № 861 (далее – Правила ТП).

Форма акта об осуществлении технологического присоединения, в соответствии с которой должен быть переоформлен акт в отношении ЭПУ Объекта, представлена в Приложении № 1 к вышеуказанным Правилам ТП.

Учитывая изложенное, в целях получения документов о технологическом присоединении в отношении ЭПУ Объекта Вам необходимо обратиться к балансодержателю электрических сетей здания, через которые технологически присоединены ЭПУ Объекта.

Представитель ПАО «Россети Ленэнерго»
по доверенности

А.П. Омельченко

Исп. Иванова В.А.
Тел.: 8-800-220-0-220
Вх. № 22-090351

Представитель ПАО «Россети Ленэнерго» действует на основании доверенности № 226-21 от 01.10.2021

