

ПРАВИТЕЛЬСТВО САНКТ- ПЕТЕРБУРГА
КОМИТЕТ ИМУЩЕСТВЕННЫХ ОТНОШЕНИЙ САНКТ-ПЕТЕРБУРГА

РЕШЕНИЕ

о проведении аукциона на право заключения договора аренды объекта нежилого фонда,
находящегося в государственной собственности Санкт-Петербурга

от 29.06.2023

№ 05-25-25024/23-0-0

В соответствии с распоряжением Комитета имущественных отношений Санкт-Петербурга от 31.07.2019 № 127-р «О проведении аукционов на право заключения договоров аренды объектов нежилого фонда, находящихся в государственной собственности Санкт-Петербурга»:

1. Провести торги в форме аукциона на право заключения договора аренды объекта нежилого фонда (далее – Аукцион), находящегося в государственной собственности Санкт-Петербурга (далее – Объект), расположенного по адресу: Санкт-Петербург, г. Петергоф, Торговая пл., д. 8, литера В.

Район Санкт-Петербурга: Петродворцовый

Кадастровый номер: 78:40:1924801:1024

Этажность: 1, в том числе подземных 0

Общая площадь здания: 203,4 кв.м

Входы: 4 отдельных с улицы

Элементы благоустройства: электроснабжение

Целевое назначение: нежилое

2. АО «Фонд имущества Санкт-Петербурга» обеспечить организацию Аукциона.

3. Проведение Аукциона осуществляется в электронной форме.

4. Установить, что:

4.1. Договор аренды Объекта заключается на 10 лет.

4.2. Начальная цена составляет 517 566,92 (Пятьсот семнадцать тысяч пятьсот шестьдесят шесть рублей 92 копейки) (без учета НДС).

5. Ограничения, обременения в отношении Объекта, определяемые в соответствии с заключениями уполномоченных исполнительных органов государственной власти и сведениями из Единого государственного реестра недвижимости: Объект расположен в границах зон охраны и (или) защитных зон объектов культурного наследия на территории Санкт-Петербурга: единой зоне регулирования застройки и хозяйственной деятельности (участок ЗРЗ(21)23). Обязанность арендатора по присоединению Объекта к электросетям.

6. Информация о наличии (отсутствии) перепланировок/переустройства Объекта, не согласованных в установленном порядке: самовольная перепланировка.

7. Информация о наличии (отсутствии) технологического присоединения энергопринимающих устройств, необходимых для электроснабжения Объекта к электрическим сетям: сведения о надлежащем присоединении Объекта к электросетям отсутствуют.

8. Участниками Аукциона могут являться только физические лица, не являющиеся индивидуальными предпринимателями и применяющие специальный налоговый режим «Налог на профессиональный доход», субъекты малого и среднего предпринимательства, имеющие право на поддержку органами государственной власти и органами местного самоуправления в соответствии с частями 3 и 5 статьи 14 Федерального закона от 24.07.2007 №209-ФЗ «О развитии малого и среднего предпринимательства в Российской Федерации», или организации, образующие инфраструктуру поддержки субъектов малого и среднего предпринимательства.

Заместитель
Комитета

председателя

ДОКУМЕНТ ПОДПИСАН
ЭЛЕКТРОННОЙ ПОДПИСЬЮ

Сертификат 30A938D147CAB513E536F99D7AA574DC
Владелец Федоров Кирилл Валентинович
Действителен с 15.06.2023 по 07.09.2024

К.В.Фёдоров

РАСЧЕТ

арендной платы за часть здания
к договору аренды нежилого фонда

№ от г. по адресу:

Санкт-Петербург, город Петергоф, Торговая площадь, д. 8, литера В, часть здания N 1 этаж

1. СПРАВОЧНЫЕ ДАННЫЕ

1.1. Наименование предприятия, арендующего данное помещение

1.2. Существующие ограничения на использование объекта

Офисное: нет Торговое: нет Промышленное: нет

1.3. Арендваемая площадь (м.кв.): 203.40

1.4. Занимаемые этажи: 1 этаж

Тех.этаж: нет;

1.5. Состояние помещения: нормальное

1.6. Вход в помещение: отдельный с улицы

1.7. Тип здания: капитальное

1.8. Благоустройства: Водоснабжение: нет; Электроснабжение: есть;

Отопление: нет; Канализация: нет;

1.9. Коэффициент социальной значимости арендатора: 1.0

1.10. Расположение:

Зона: 4

Координата X: 91 294

Координата Y: 87 782

2. РАСЧЕТ АРЕНДНОЙ ПЛАТЫ

2.1. Расчетные коэффициенты

Базовая ставка	2 524.000
Арендный	0.900
Местоположения	1.430
Площади	1.044
Занимаемых этажей	1.000
Состояния помещения	1.000
Входа в помещение	1.000
Типа здания	1.000
Элементов благоустройства	
- водоснабжения	0.800
- канализации	0.800
- отопления	0.700
- электричества	1.000
Ставка арендной платы в РУБ. за м.кв. в год (без льгот):	1 519.310
Ставка арендной платы в РУБ. за м.кв. в год:	1 519.310

Индекс изменения размеров ставки арендной платы 1.674823914

Наилучшее использование: Торговля

Арендная плата при наилучшем использовании:

Без льгот:

В год: 517 566.92 руб. в квартал: 129 391.73 руб. в месяц: 43 130.58 руб.

Средняя стоимость 1 кв.м. в год: 2 544.58 руб.

Общая арендуемая площадь по договору: 203.40 (часть здания)

Количество объектов в расчете: 1

Арендная плата при наилучшем использовании:

Без льгот:

В год: 517 566.92 руб. в квартал: 129 391.73 руб. в месяц: 43 130.58 руб.

С учетом коэффициента социальной значимости:

В год: 517 566.92 руб. в квартал: 129 391.73 руб. в месяц: 43 130.58 руб.

Средняя стоимость 1 кв.м. в год: 2 544.58 руб.

Дата расчета: 22.06.2023 Исполнитель: Ваулина А.А.

Ваулина А.А.

СПРАВКА ДЛЯ РАСЧЕТА АРЕНДНОЙ ПЛАТЫ



1. Сведения об объекте.

Адрес объекта:

Район	Петродворцовый	Улица	город Петергоф, Торговая площадь	
Номер дома	8	Корпус	Литера	В

Описательный адрес (угловых и сквозных строений): _____

Тип здания:

<input checked="" type="checkbox"/>	Капитальное
<input type="checkbox"/>	Капитальное деревянное

Тип объекта аренды:

<input checked="" type="checkbox"/>	здание	<input type="checkbox"/>	часть здания
<input type="checkbox"/>	сооружение	<input type="checkbox"/>	часть сооружения
<input type="checkbox"/>	помещение(я)	<input type="checkbox"/>	часть(и) помещения(й)

Номер объекта учета *:

Номер помещения(й) (части(ей)), сдаваемого(ых) в аренду **: _____

--	--

Занимаемые этажи:

<input checked="" type="checkbox"/>	1-й этаж
<input type="checkbox"/>	2-й этаж (с лифтом)
<input type="checkbox"/>	2-й этаж (без лифта)
<input type="checkbox"/>	Выше 2-го (с лифтом)
<input type="checkbox"/>	Выше 2-го (без лифта)
<input type="checkbox"/>	Подвал (с заглублением до 1.5 м включительно)
<input type="checkbox"/>	Подвал (с заглублением более 1.5 м)
<input type="checkbox"/>	Цоколь (с заглублением до 0.5 м включительно)
<input type="checkbox"/>	Цоколь (с заглублением более 0.5 м)

Элементы благоустройства здания:

<input checked="" type="checkbox"/>	Электроснабжение
<input type="checkbox"/>	Водоснабжение
<input type="checkbox"/>	Отопление
<input type="checkbox"/>	Канализация

Элементы благоустройства объекта учета *:

<input type="checkbox"/>	Электроснабжение
<input type="checkbox"/>	Водоснабжение
<input type="checkbox"/>	Отопление
<input type="checkbox"/>	Канализация

Элементы благоустройства объекта аренды **: _____

<input type="checkbox"/>	Электроснабжение	<input type="checkbox"/>	Водоснабжение
<input type="checkbox"/>	Отопление	<input type="checkbox"/>	Канализация

 Технический этаж

Входы в помещение:

Входы в помещение:	Количество:	Номера по ситуационному плану:
С улицы отдельных:	4	1,2,3,4
С улицы общих:		
Со двора отдельных:		
Со двора общих:		
Через проходную:		

Общая площадь здания (кв. м):

(заполняется при учете ПОН)

Общая площадь объекта учета (кв. м):

Общая площадь помещения(й) (части(ей)), сдаваемого в аренду на занимаемом этаже (кв.м):

Коэффициент потребительских качеств ***:

Общая площадь помещения(й) (части(ей)), сдаваемого(ых) в аренду на занимаемом этаже,

с учетом коэффициента потребительских качеств ***(кв. м):

Общая площадь объекта аренды (кв.м):

203.4

203.4

203.4

Примечание:

Общая площадь объекта учета по сведениям Единого государственного реестра недвижимости: 203.4 кв.м

В 2012 году в филиал ФГБУ «ФКП Росреестра» по Санкт-Петербургу сведения о помещении были переданы для включения в Государственный кадастр недвижимости (с 01.01.2017 - Единый государственный реестр недвижимости) – верно/не верно (не нужно зачеркнуть)

Сведения о перепланировке и т.д.

Справка изготовлена согласно Выписки из ЕГРН №КУВИ-002/2021-92645113 от 28.07.2021.

* не заполняется при учете первичного объекта недвижимости

** не заполняется, если объектом аренды является здание, сооружение

*** не заполняется, если объект аренды соответствует объекту учета

2. Схема расположения входов.

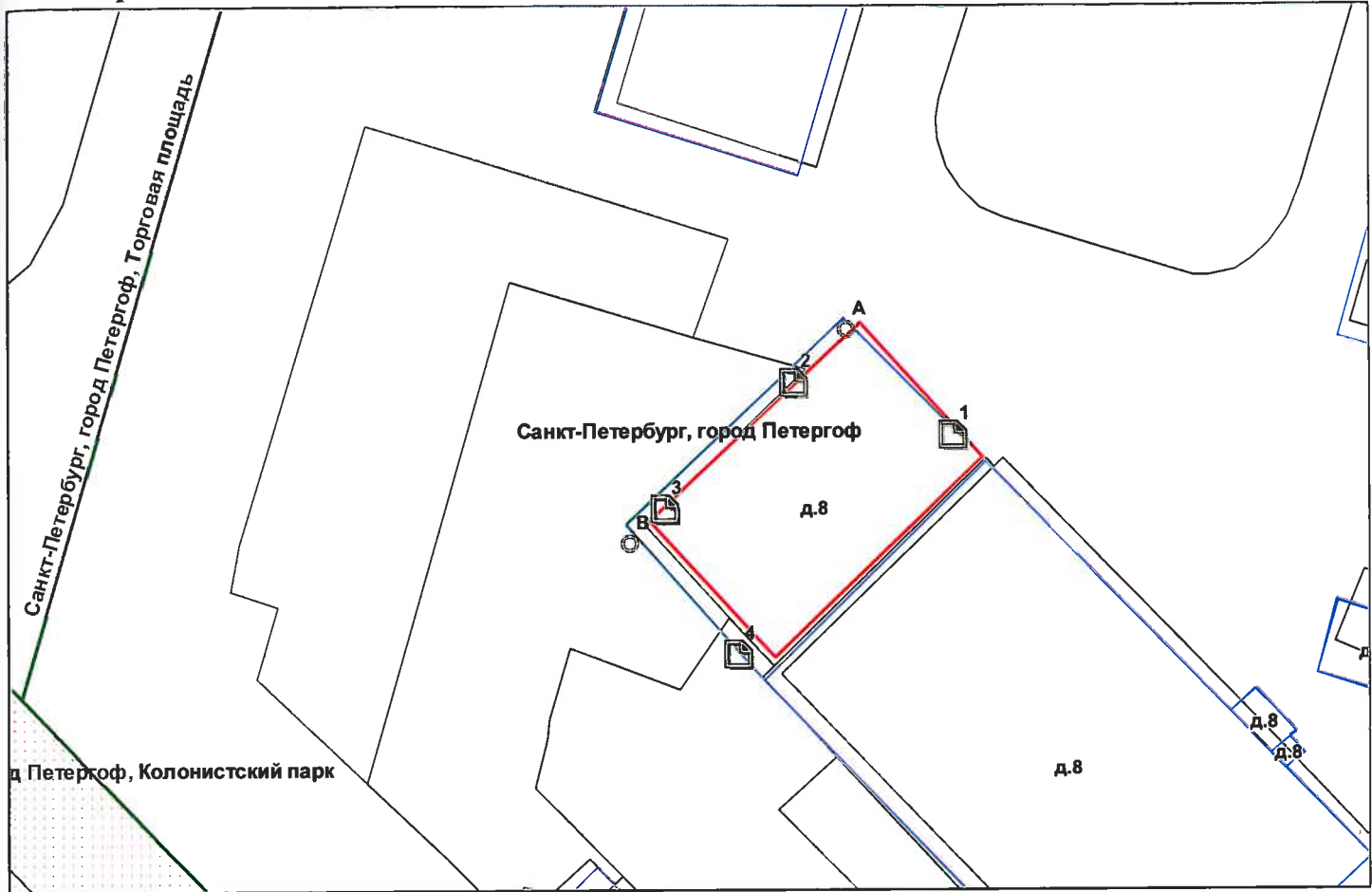

— - границы строения

Дополнительные сведения о строении: _____

3. Ведомость координат центров входов.

№ п/п	Характерная точка	№ вх.	Координаты центра входа		Примечание
			X, м	Y, м	
1	А	1	91294.85	87782.81	
2	А	2	91285.26	87786.01	
3	А	3	91277.40	87778.33	
4	В	4	91281.89	87769.58	

Исполнитель: Козлова В.А.
 Начальник ПИБ Южное департамента
 кадастровой деятельности:
 Дата: 10 августа 2021 года



М.Д.Ботева

Район: Петродворцовый

Филиал публично-правовой компании "Роскадастр" по Санкт-Петербургу

полное наименование органа регистрации прав

Выписка из Единого государственного реестра недвижимости об объекте недвижимости

Сведения о характеристиках объекта недвижимости

На основании запроса от 22.06.2023, поступившего на рассмотрение 22.06.2023, сообщаем, что согласно записям Единого государственного реестра недвижимости:

Раздел 1 Лист 1

Здание			
вид объекта недвижимости			

Лист № 1 раздела 1	Всего листов раздела 1: 2	Всего разделов: 4	Всего листов выписки: 6
--------------------	---------------------------	-------------------	-------------------------

22.06.2023г. № КУВИ-001/2023-144212162	
Кадастровый номер:	78:40:1924801:1024
Номер кадастрового квартала:	78:40:1924801
Дата присвоения кадастрового номера:	29.08.2012

Ранее присвоенный государственный учетный номер:	Инвентарный номер б/н; Кадастровый номер 78:40:19248А:0:23
Местоположение:	Санкт-Петербург, город Петергоф, Торговая площадь, дом 8, литера В
Площадь:	203.4
Назначение:	Нежилое
Наименование:	складское
Количество этажей, в том числе подземных этажей:	1, в том числе подземных 0
Материал наружных стен:	Кирпичные
Год ввода в эксплуатацию по завершении строительства:	1976
Год завершения строительства:	данные отсутствуют
Кадастровая стоимость, руб.:	2812387.47
Кадастровые номера иных объектов недвижимости, в пределах которых расположен объект недвижимости:	данные отсутствуют
Кадастровые номера помещений, машино-мест, расположенных в здании или сооружении:	78:40:1924801:1157, 78:40:1924801:1158
Кадастровые номера объектов недвижимости, из которых образован объект недвижимости:	данные отсутствуют
Кадастровые номера образованных объектов недвижимости:	данные отсутствуют
Сведения о включении объекта недвижимости в состав предприятия как имущественного комплекса:	данные отсутствуют
Сведения о включении объекта недвижимости в состав единого недвижимого комплекса:	данные отсутствуют
Виды разрешенного использования:	данные отсутствуют

полное наименование должности	 ДОКУМЕНТ ПОДПИСАН ЭЛЕКТРОННОЙ ПОДПИСЬЮ Сертификат: 3094В7974ВЗСА8Е1F07А347CFAD6FA78 Владелец: ФЕДЕРАЛЬНАЯ СЛУЖБА ГОСУДАРСТВЕННОЙ РЕГИСТРАЦИИ, КАДАСТРА И КАРТОГРАФИИ Действителен: с 17.05.2022 по 10.08.2023	инициалы, фамилия

Здание			
вид объекта недвижимости			
Лист № 2 раздела 1	Всего листов раздела 1: 2	Всего разделов: 4	Всего листов выписки: 6
22.06.2023г. № КУВИ-001/2023-144212162			
Кадастровый номер:		78:40:1924801:1024	
Сведения о включении объекта недвижимости в реестр объектов культурного наследия:	данные отсутствуют		
Сведения о кадастровом инженере:	данные отсутствуют		
Статус записи об объекте недвижимости:	Сведения об объекте недвижимости имеют статус "актуальные, ранее учтенные"		
Особые отметки:	Сведения, необходимые для заполнения разделов: 5 - Описание местоположения объекта недвижимости; 6 - Сведения о частях объекта недвижимости, отсутствуют.		
Получатель выписки:	Ваулина Анастасия Андреевна, действующий(ая) на основании документа "" САНКТ-ПЕТЕРБУРГСКОЕ ГОСУДАРСТВЕННОЕ КАЗЕННОЕ УЧРЕЖДЕНИЕ "ИМУЩЕСТВО САНКТ-ПЕТЕРБУРГА"		

полное наименование должности		ДОКУМЕНТ ПОДПИСАН	инициалы, фамилия
		ЭЛЕКТРОННОЙ ПОДПИСЬЮ	
	Сертификат: 3094B7974B3CA8E1F07A347CFAD6FA78		
	Владелец: ФЕДЕРАЛЬНАЯ СЛУЖБА ГОСУДАРСТВЕННОЙ РЕГИСТРАЦИИ, КАДАСТРА И КАРТОГРАФИИ		
	Действителен: с 17.05.2022 по 10.08.2023		

Выписка из Единого государственного реестра недвижимости об объекте недвижимости
Сведения о зарегистрированных правах

Здание			
вид объекта недвижимости			
Лист № 1 раздела 2	Всего листов раздела 2: 1	Всего разделов: 4	Всего листов выписки: 6
22.06.2023г. № КУВИ-001/2023-144212162			
Кадастровый номер:		78:40:1924801:1024	
1	Правообладатель (правообладатели):	1.1	Санкт-Петербург
	Сведения о возможности предоставления третьим лицам персональных данных физического лица:	1.1.1	данные отсутствуют
2	Вид, номер, дата и время государственной регистрации права:	2.1	Собственность 78:40:1924801:1024-78/005/2017-1 23.06.2017 14:52:18
3	Сведения об осуществлении государственной регистрации сделки, права без необходимого в силу закона согласия третьего лица, органа:	3.1	данные отсутствуют
4	Ограничение прав и обременение объекта недвижимости:	не зарегистрировано	
5	Договоры участия в долевом строительстве:	не зарегистрировано	
6	Заявленные в судебном порядке права требования:	данные отсутствуют	
7	Сведения о возможности предоставления третьим лицам персональных данных физического лица	данные отсутствуют	
8	Сведения о возражении в отношении зарегистрированного права:	данные отсутствуют	
9	Сведения о наличии решения об изъятии объекта недвижимости для государственных и муниципальных нужд:	данные отсутствуют	
10	Сведения о невозможности государственной регистрации без личного участия правообладателя или его законного представителя:	данные отсутствуют	
11	Правопритязания и сведения о наличии поступивших, но не рассмотренных заявлений о проведении государственной регистрации права (перехода, прекращения права), ограничения права или обременения объекта недвижимости, сделки в отношении объекта недвижимости:	отсутствуют	

	<p>ДОКУМЕНТ ПОДПИСАН ЭЛЕКТРОННОЙ ПОДПИСЬЮ</p> <p>Сертификат: 3094B7974B3CA8E1F07A347CFAD6FA78 Владелец: ФЕДЕРАЛЬНАЯ СЛУЖБА ГОСУДАРСТВЕННОЙ РЕГИСТРАЦИИ, КАДАСТРА И КАРТОГРАФИИ Действителен: с 17.05.2022 по 10.08.2023</p>	<p>полное наименование должности</p>	<p>инициалы, фамилия</p>
---	---	--------------------------------------	--------------------------

Выписка из Единого государственного реестра недвижимости об объекте недвижимости
Перечень помещений, машино-мест, расположенных в здании, сооружении

Здание			
вид объекта недвижимости			
Лист № 1 раздела 7	Всего листов раздела 7: 1	Всего разделов: 4	Всего листов выписки: 6
22.06.2023г. № КУВИ-001/2023-144212162			
Кадастровый номер:		78:40:1924801:1024	

№ п/п	Кадастровый номер помещения, машино-места	Номер этажа (этажей)	Обозначение (номер) помещения, машино-места на поэтажном плане	Назначение помещения	Вид разрешенного использования	Площадь, м ²
1	78:40:1924801:1157	1	1-Н	Нежилое помещение	данные отсутствуют	98
2	78:40:1924801:1158	1	2-Н	Нежилое помещение	данные отсутствуют	105.4



ДОКУМЕНТ ПОДПИСАН
ЭЛЕКТРОННОЙ ПОДПИСЬЮ

Сертификат: 3094B7974B3CA8E1F07A347CFAD6FA78

Владелец: ФЕДЕРАЛЬНАЯ СЛУЖБА ГОСУДАРСТВЕННОЙ
РЕГИСТРАЦИИ, КАДАСТРА И КАРТОГРАФИИ
Действителен: с 17.05.2022 по 10.08.2023

полное наименование должности

инициалы, фамилия

Выписка из Единого государственного реестра недвижимости об объекте недвижимости
 План расположения помещения, машино-места на этаже (плане этажа)

Здание			
вид объекта недвижимости			
Лист № 1 раздела 8	Всего листов раздела 8: 2	Всего разделов: 4	Всего листов выписки: 6
22.06.2023г. № КУВИ-001/2023-144212162			
Кадастровый номер: 78:40:1924801:1024		Номер этажа (этажей): 1	

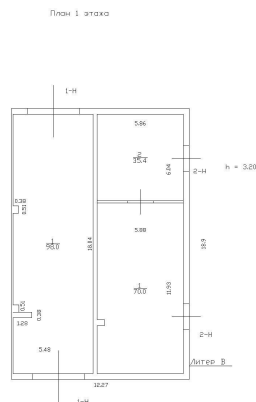

Масштаб 1



ДОКУМЕНТ ПОДПИСАН
 ЭЛЕКТРОННОЙ ПОДПИСЬЮ

Сертификат: 3094В7974ВЗСА8Е1F07А347CFAD6FA78

Владелец: ФЕДЕРАЛЬНАЯ СЛУЖБА ГОСУДАРСТВЕННОЙ
 РЕГИСТРАЦИИ, КАДАСТРА И КАРТОГРАФИИ
 Действителен: с 17.05.2022 по 10.08.2023

полное наименование должности

инициалы, фамилия

Здание
вид объекта недвижимости

Лист № 2 раздела 8

Всего листов раздела 8: 2

Всего разделов: 4

Всего листов выписки: 6

22.06.2023г. № КУВИ-001/2023-144212162

Кадастровый номер: 78:40:1924801:1024

Номер этажа (этажей): 1

План 1 этажа

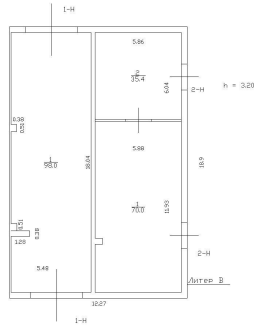

Масштаб 1



ДОКУМЕНТ ПОДПИСАН
ЭЛЕКТРОННОЙ ПОДПИСЬЮ

Сертификат: 3094B7974B3CA8E1F07A347CFAD6FA78

Владелец: ФЕДЕРАЛЬНАЯ СЛУЖБА ГОСУДАРСТВЕННОЙ
РЕГИСТРАЦИИ, КАДАСТРА И КАРТОГРАФИИ
Действителен: с 17.05.2022 по 10.08.2023

полное наименование должности

инициалы, фамилия



ПРАВИТЕЛЬСТВО САНКТ-ПЕТЕРБУРГА
КОМИТЕТ ПО КОНТРОЛЮ ЗА ИМУЩЕСТВОМ
САНКТ-ПЕТЕРБУРГА

АКТ
обследования объекта нежилого фонда

Санкт-Петербург

19 мая 2023 года

Обследование начато в «15» час. «30» мин.
Обследование окончено в «15» час. «40» мин.

На основании задания Комитета по контролю за имуществом Санкт-Петербурга от 16 мая 2023 года № 2577 сотрудниками Комитета по контролю за имуществом Санкт-Петербурга: главным специалистом отдела контроля имущества Управления контроля использования имущества южных районов Санкт-Петербурга Бабаенко С.В. ;

специалистом 1-ой категории отдела контроля имущества Управления контроля использования имущества южных районов Санкт-Петербурга Аристовым И.Д.

в присутствии:

проведено обследование здания, расположенного по адресу: Санкт-Петербург, город Петергоф, Торговая площадь, дом 8, литера В (далее – Объект).

Кадастровый номер Объекта: 78:40:1924801:1024.

Реестровый номер Объекта (при наличии): 0025K652500000.

Технические характеристики Объекта согласно информационным ресурсам и технической документации (при наличии): площадь: 203.4 кв.м. Этаж: первый. Вход: 4 отдельных с улицы. Элементы благоустройства: электроснабжение.

Статус объекта культурного наследия: сведения отсутствуют.

Основание пользования (при наличии): сведения отсутствуют.

В ходе обследования проводилось: осмотр, фотофиксация (Olimpus Tough TG-4(№ 3400589)).

Обследование проводилось с использованием документов технического и кадастрового учета: план Объекта, приложенный к письму СПб ГКУ "Имущество Санкт-Петербурга" от 26.04.2023 № 04-07-7922/23-0-0 (далее - План).

В результате проведения обследования установлено:

Доступ:

Обеспечен

Не обеспечен

Объект:

Используется

Не используется

Состояние Объекта*:

Евростандарт

Удовлетворительное

Отличное

Неудовлетворительное

Нормальное

В

Вид использования Объекта: не используется.

Пользователь: не выявлен.

Перепланировка/переустройство: между ч.п. 1 и ч.п. 2 помещения 2-Н Объекта отсутствует дверной проем (фото 3, 10).

Иные лица, использующие Объект: отсутствуют.

Подключение к сетям инженерного обеспечения (при наличии):

электроснабжения

водоснабжения/водоотведения

(указывается основание подключения (при наличии))**

(указывается основание подключения (при наличии))**

газоснабжения

теплоснабжения

(указывается основание подключения(при наличии))**

(указывается основание подключения(при наличии))**

Применение контрольно-кассовой техники на Объекте:

применяется

не применяется

Дополнительная информация: доступ на Объект обеспечен представителем СПб ГКУ «Жилищное агентство Петродворцового района Санкт-Петербурга». Количество и местоположение входов на Объект соответствует Плану.

Выявленные нарушения: несоответствие планировки Объекта документам технического и кадастрового учета;

Приложение:

Фототаблица

Копии документов технического учета

Иное:

Главный специалист

(должность лица, проводившего обследование)

Специалист 1-ой категории

(должность лица, проводившего обследование)

Копии документов технического учета

(подпись)

(подпись)

/ Бабаенко С.В. /

(фамилия, имя, отчество)

/ Аристов И.Д. /

(фамилия, имя, отчество)

Копия акта получена ***

(ФИО правообладателя (пользователя) Объекта, его уполномоченного представителя (при наличии документов, подтверждающих полномочия))

*В соответствии с классификацией состояния объектов, указанных в постановлении Правительства Санкт-Петербурга от 21.12.2005 № 1958 «О порядке определения базовых ставок и коэффициентов, применяемых при расчете арендной платы за объекты нежилого фонда, арендодателем которых является Санкт-Петербург»

**Указывается на основании документов, представленных пользователем Объекта

***Предоставляется по письменному запросу правообладателя (пользователя) Объекта, его уполномоченного представителя



ФОТОТАБЛИЦА

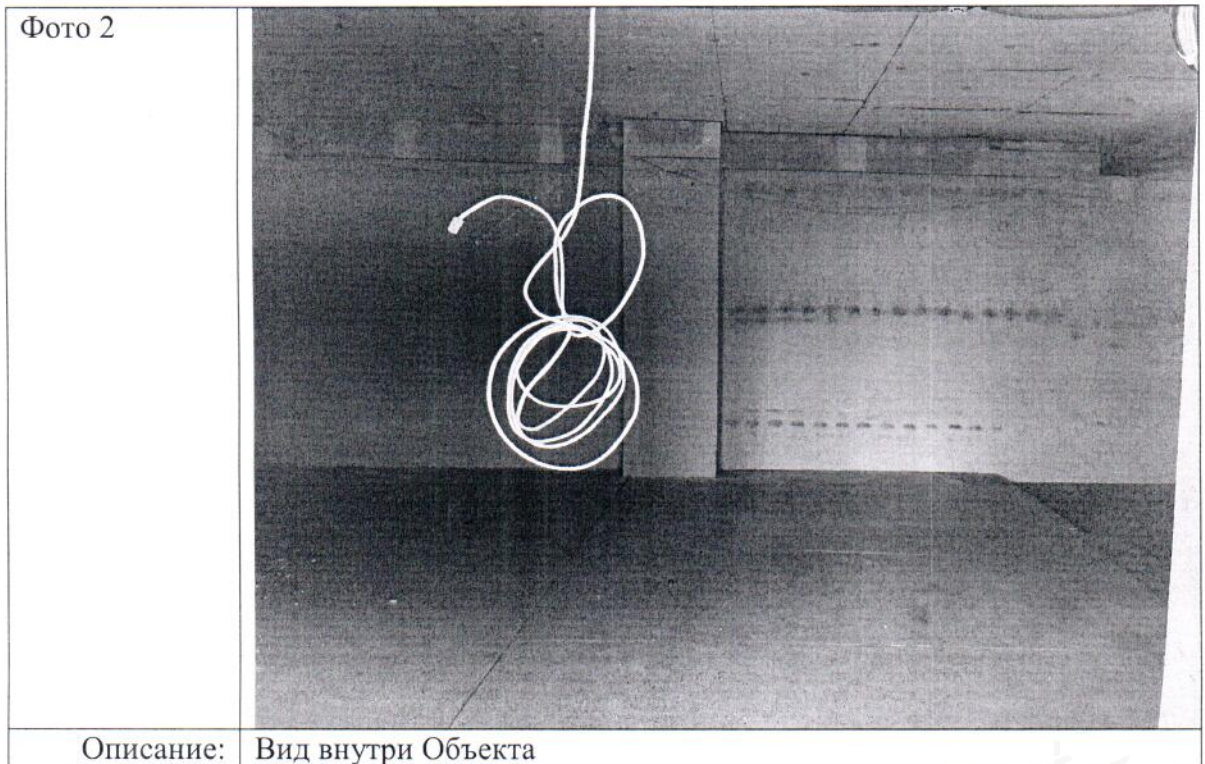
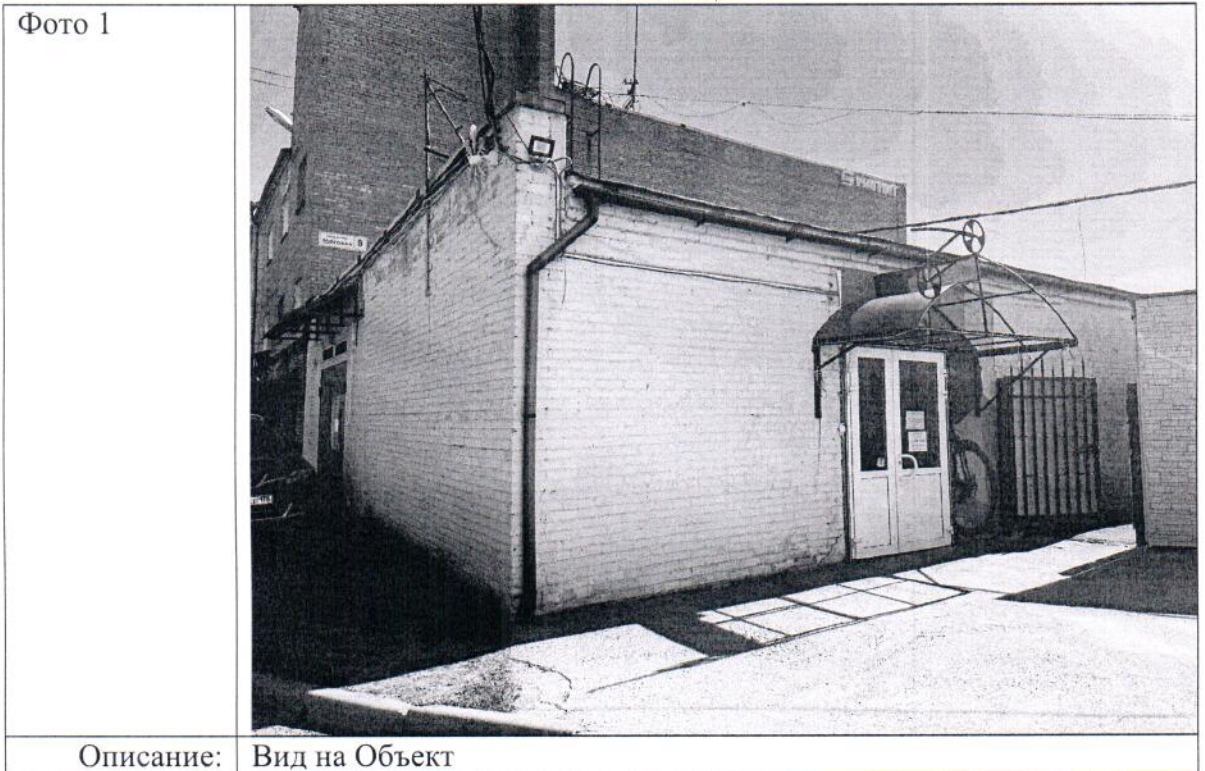

Ответственные за проведение обследования:



/ Бабаенко С.В. /

/ Аристов И.Д. /



Фото 3



Описание: Вид внутри Объекта

Фото 4

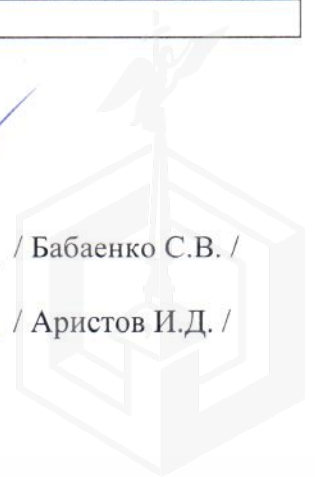
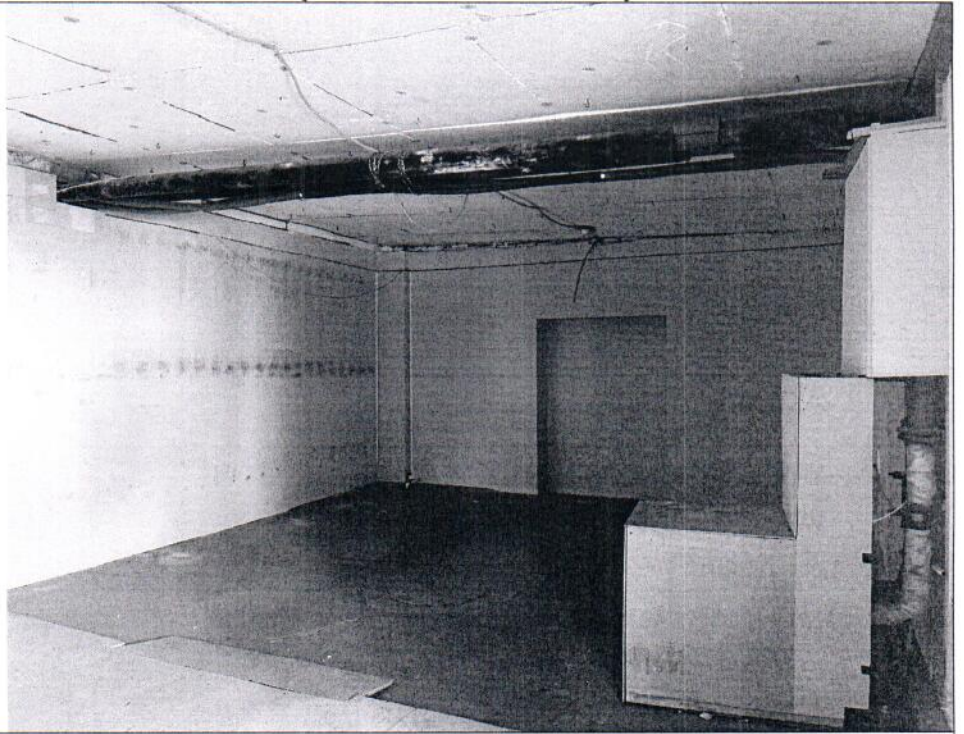
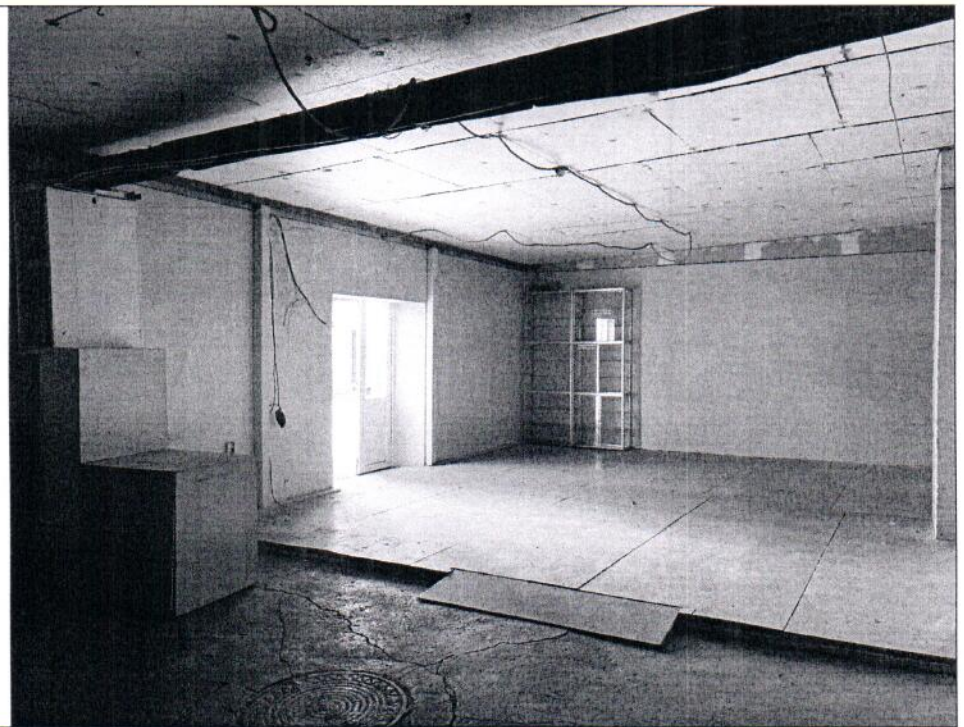

Описание: Вид внутри Объекта

Ответственные за проведение обследования:



/ Бабаенко С.В. /

/ Аристов И.Д. /



Фото 5



Описание: Вид внутри Объекта

Фото 6

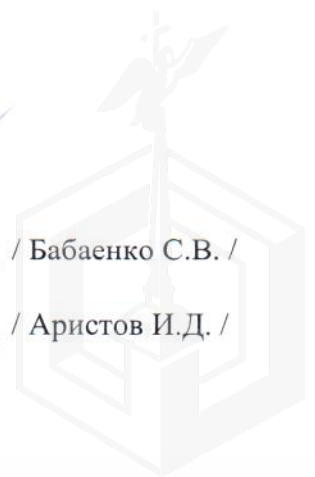

Описание: Вид внутри Объекта

Ответственные за проведение обследования:



/ Бабаенко С.В. /

/ Аристов И.Д. /



Фото 7



Описание: Вид внутри Объекта

Фото 8

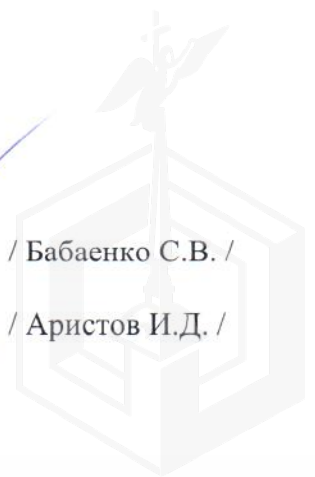
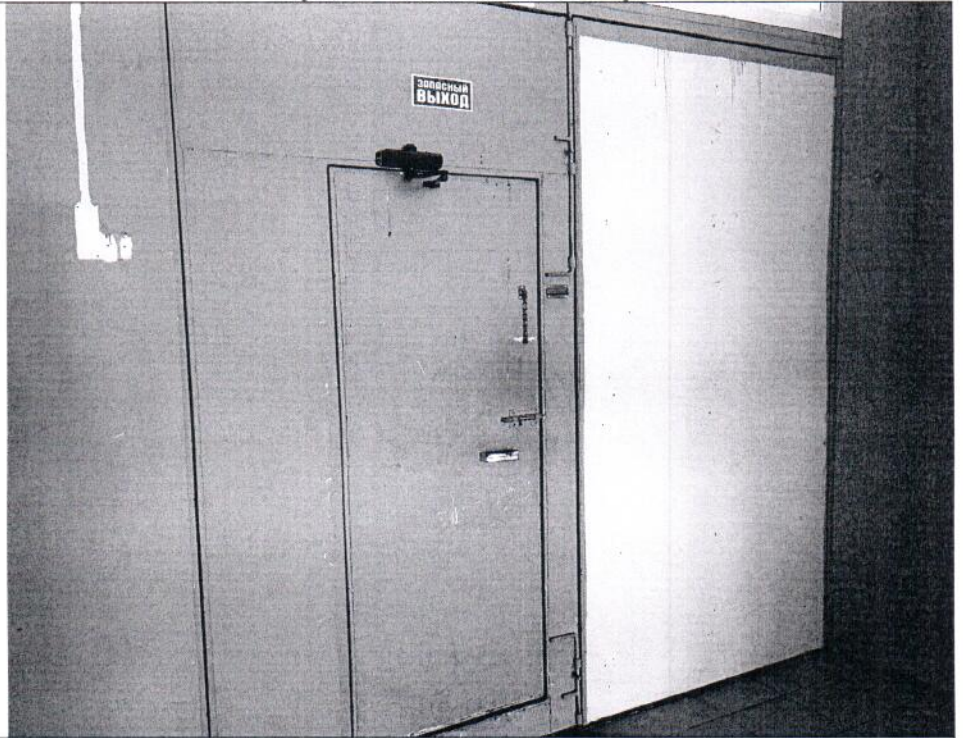
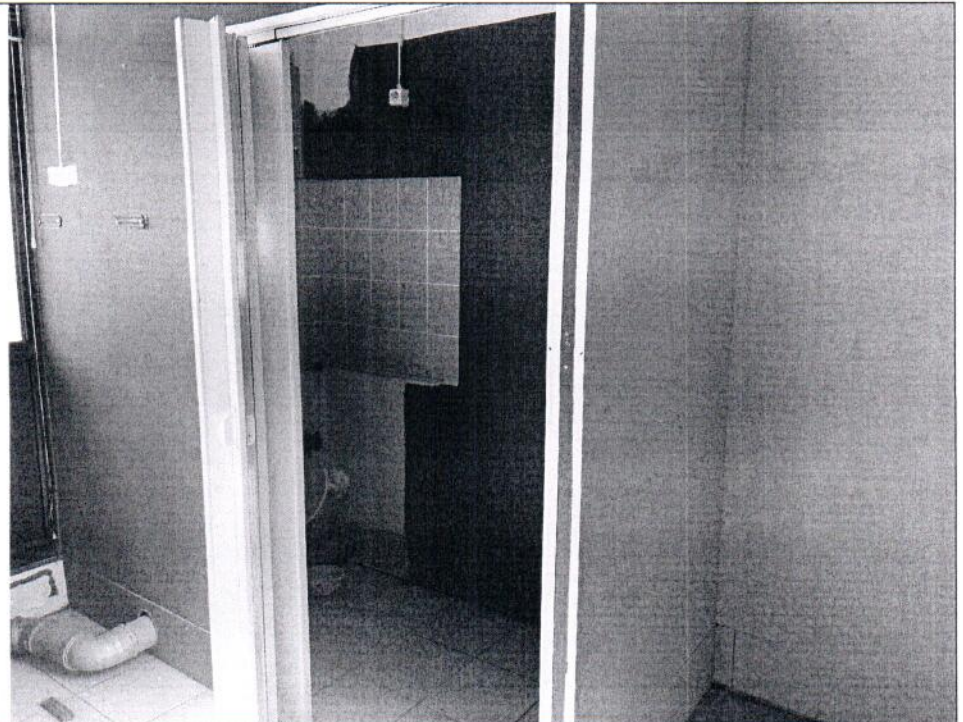

Описание: Вид внутри Объекта

Ответственные за проведение обследования:

/ Бабаенко С.В. /

/ Аристов И.Д. /



Фото 9



Описание: Вход на Объект

Фото 10

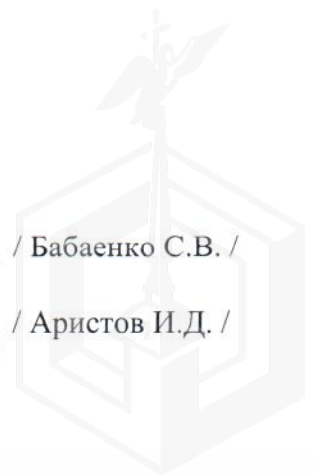
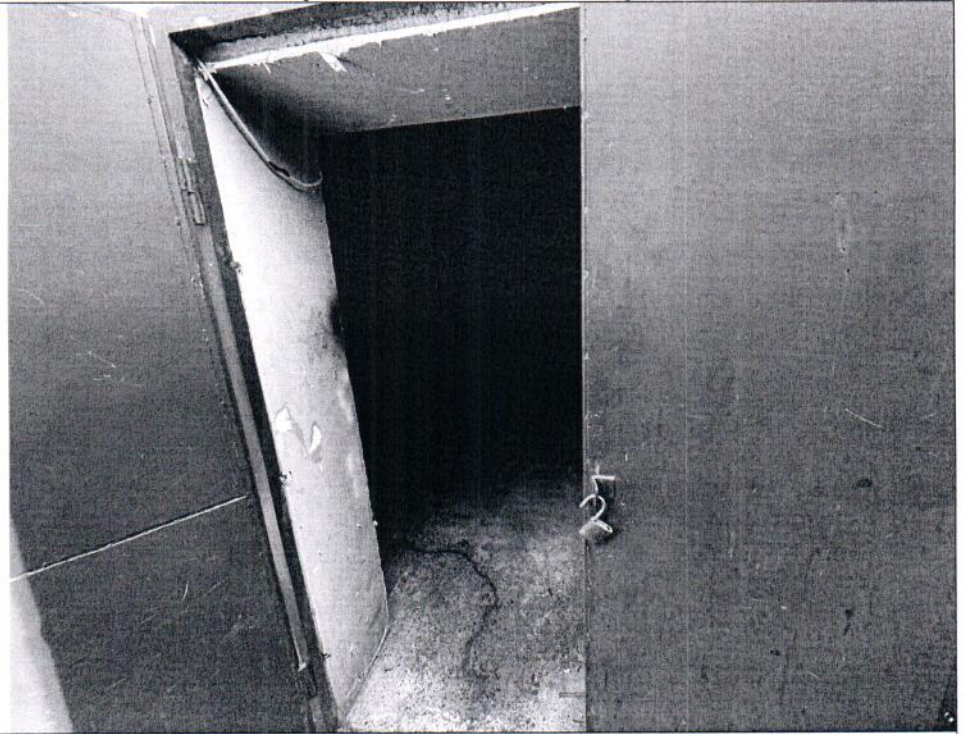
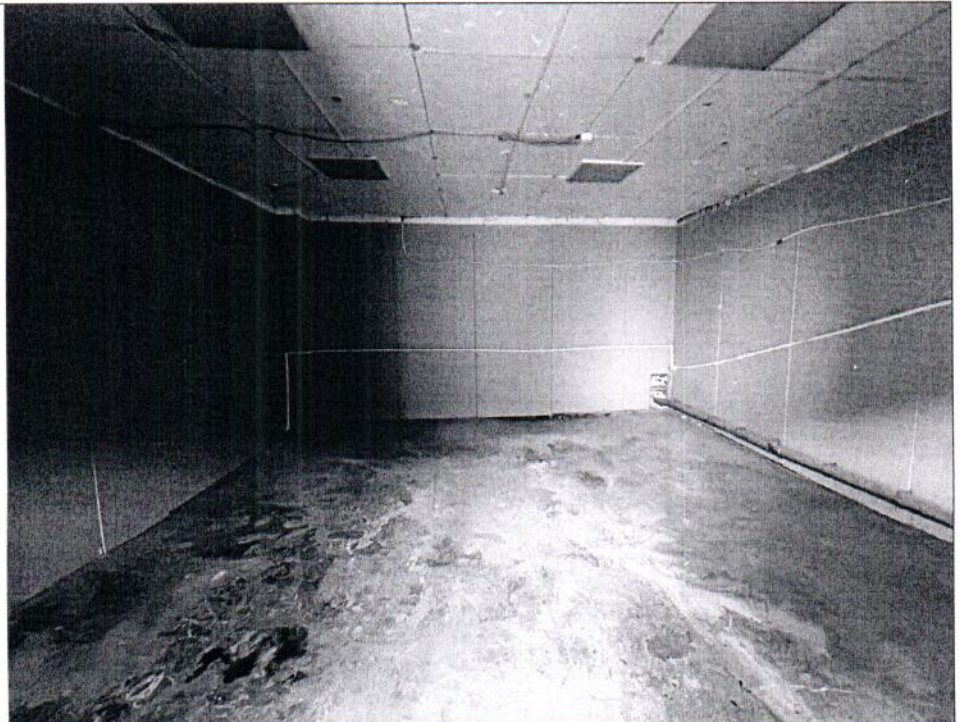

Описание: Вид внутри Объекта

Ответственные за проведение обследования:



/ Бабаенко С.В. /

/ Аристов И.Д. /

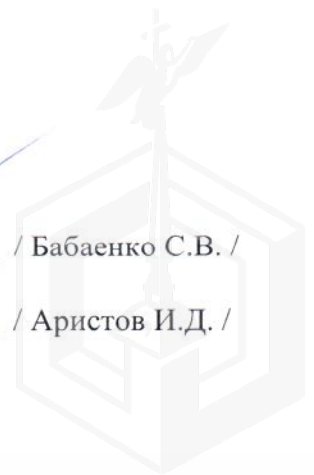

План 1 этажа

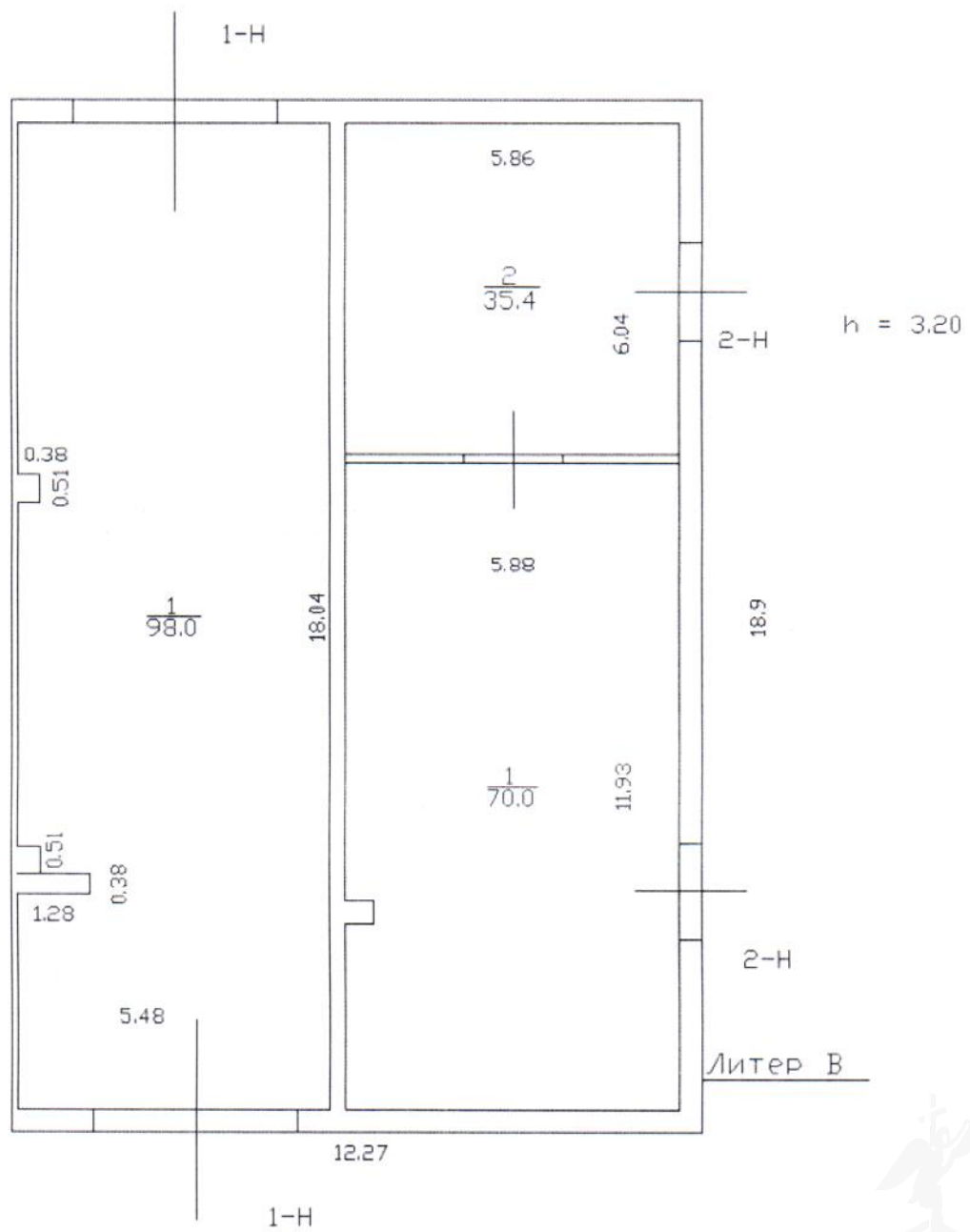

ФОТОТАБЛИЦА

Фото 1	 A photograph showing the exterior of a brick building. The building has a white door with a small window and a metal gate to the right. The walls are made of light-colored bricks. There are some pipes and wires visible on the side of the building. The ground is paved, and there is some grass on the left side.
Описание:	Вид на Объект

Фото 2	 A photograph showing the interior of a room. The walls are painted a light brown color. The ceiling is made of white acoustic tiles. A white cable is hanging from the ceiling, forming a large loop. The floor is made of grey concrete.
Описание:	Вид внутри Объекта

Ответственные за проведение обследования: _____ / Бабаенко С.В. /

_____ / Аристов И.Д. /

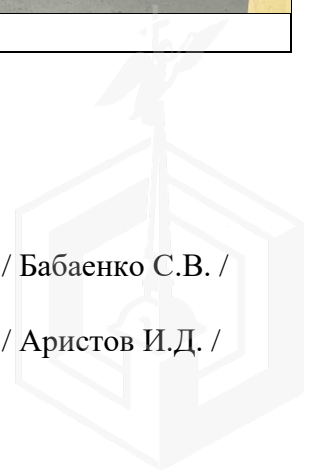



Ответственные за проведение обследования:

_____ / Бабаенко С.В. /

_____ / Аристов И.Д. /

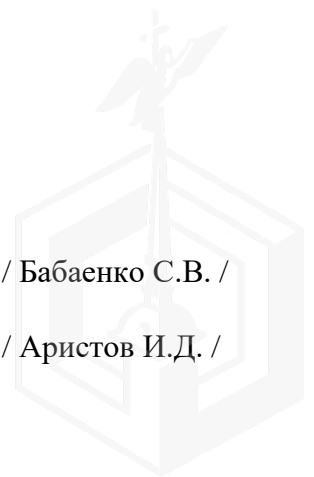



Ответственные за проведение обследования:

_____ / Бабаенко С.В. /

_____ / Аристов И.Д. /

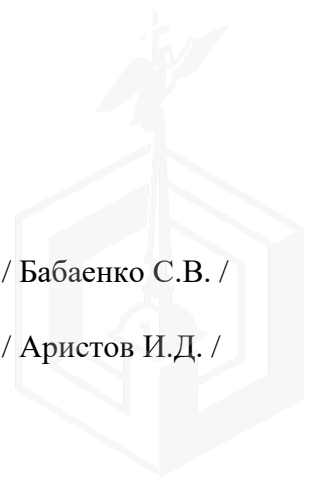



Ответственные за проведение обследования:

_____ / Бабаенко С.В. /

_____ / Аристов И.Д. /



Фото 9	
Описание:	Вход на Объект

Фото 10	
Описание:	Вид внутри Объекта

Ответственные за проведение обследования:

_____ / Бабаенко С.В. /

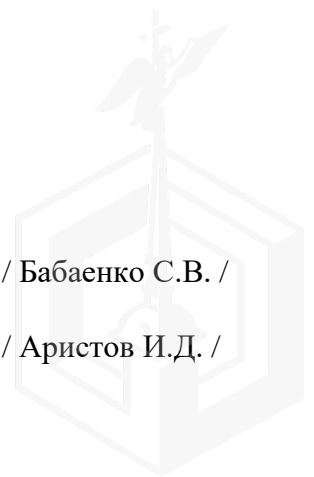
_____ / Аристов И.Д. /

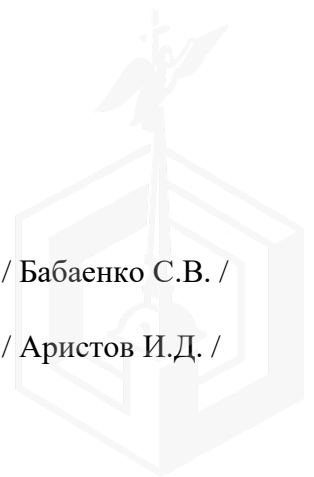



27.03.2020

№

ЭСКЛ/16-01/ 6567

На № 04-25-6947/20-0-0 от

04.03.2020

04.06.2020
Публичное акционерное общество
энергетики и электрификации «Ленэнерго»
196247, г. Санкт-Петербург, пл. Конституции, 1
тел. 8 (800) 700-14-71, факс: 8 (812) 494-32-54
горячая линия: 8 (812) 494-31-71
e-mail: office@lenenergo.ru
www.lenenergo.ru
КПП 781001001, ОКТМО 40375000,
ИНН 7803002209, ОГРН 1027809170300

Начальнику Управления
приватизации и арендных
отношений СПб ГКУ
«Имущество СПб»
О.А. Ворохиной

ул. Новгородская,
д. 20, лит. А,
пом. 2Н,
Санкт-Петербург, 191124

Уважаемая Ольга Анатольевна!

В ответ Ваше обращение от 20.03.2020 вх. № ЛЭ/01-02/5188
ПАО «Ленэнерго» зарегистрирована заявка от 24.03.2020 № 20-505650 по
вопросу составления акта об осуществлении технологического присоединения
ранее присоединенных энергопринимающих устройств объектов,
расположенных по адресу: Санкт-Петербург, г. Петергоф, Торговая пл., д. 8,
лит. В (далее – Объект).

Согласно п. 57-63 Правил технологического присоединения
энергопринимающих устройств потребителей электрической энергии,
объектов по производству электрической энергии, а также объектов
электросетевого хозяйства, принадлежащих сетевым организациям и иным
лицам, к электрическим сетям, утвержденных Постановлением Правительства
Российской Федерации от 27.12.2004 № 861 (далее – Правила ТП), заявитель
вправе обратиться в сетевую организацию с заявлением о переоформлении,
восстановлении документов о технологическом присоединении

В соответствии с п. 62 Правил ТП уведомляю Вас о необходимости
предоставления в ПАО «Ленэнерго» копии документа, подтверждающего
право собственности или иное предусмотренное законом основание на объект
капитального строительства (нежилое помещение в таком объекте
капитального строительства) и (или) земельный участок, на котором
расположены объекты лица, обратившегося с заявлением о переоформлении
документов, либо право собственности или иное предусмотренное законом
основание на энергопринимающие устройства (далее – ЭПУ) (далее –
Правоустанавливающие документы).

СПб ГКУ «Имущество СПб»
№ 04-25-26945/20-0-0
от 04.06.2020



В случае если право собственности на присоединяемый объект подлежит государственной регистрации – выписка из Единого государственного реестра недвижимости (далее – ЕГРН), полученная не позднее, чем за 30 дней до даты подачи заявки (или иное предусмотренное законом основание на ЭПУ).

Обращаю Ваше внимание, что выписка из Единого государственного реестра недвижимости от 03.03.2020 № 78/001/004/2020-27166 предоставлена Вами не в полном объеме.

Также, в соответствии с п. 62 Правил ТП к заявлению на восстановление (переоформление) документов о технологическом присоединении прилагаются, в частности, следующие документы:

а) копия технических условий, в том числе оформленных на предыдущего собственника или иного законного владельца ранее присоединенных энергопринимающих устройств (при наличии);

б) копии акта разграничения границ балансовой принадлежности сторон, акта разграничения эксплуатационной ответственности сторон, акта об осуществлении технологического присоединения, в том числе оформленных на предыдущего собственника или иного законного владельца ранее присоединенных энергопринимающих устройств (при наличии);

в) копии разделов проектной документации, предусматривающих технические решения, обеспечивающие выполнение технических условий, в том числе решения по схеме внешнего электроснабжения, релейной защите и автоматике, телемеханике и связи (прилагаются при отсутствии технических условий или отсутствии в них и имеющихся документах о технологическом присоединении информации о максимальной мощности ранее присоединенных энергопринимающих устройств, если при этом в соответствии с законодательством Российской Федерации о градостроительной деятельности разработка проектной документации являлась обязательной);

г) копии иных документов, подтверждающих факт технологического присоединения энергопринимающих устройств к электрическим сетям (в том числе оформленных на предыдущего собственника энергопринимающих устройств) в случае отсутствия документов, предусмотренных подпунктом «б».

В ПАО «Ленэнерго» отсутствует информация о характеристиках технологического присоединения энергопринимающих устройств, в отношении которых подана заявка на восстановление (переоформление).

В целях осуществления процедуры восстановления (переоформления) документов о технологическом присоединении прошу оказать содействие сетевой организации и направить в ПАО «Ленэнерго» имеющиеся у Вас вышеуказанные документы.



Дополнительно предлагаю Вам заполнить согласие на обработку персональных данных. В соответствии с п. 4 ст. 9 Федерального закона № 152-ФЗ от 27.07.2006 года «О персональных данных» обработка персональных данных осуществляется только с согласия в письменной форме субъекта персональных данных.

Информирую Вас, что вместе с тем предложение о предоставлении согласия на обработку персональных данных от представителя, действующего на основании доверенности при подаче и получении документов, носит рекомендательный характер и не является препятствием для осуществления процедуры составления документов о технологическом присоединении, предусмотренной действующим законодательством.

Приложение: бланк согласия на обработку персональных данных на 1 листе в 1 экземпляре.

Представитель ПАО «Ленэнерго»
по доверенности



О.С. Дурова

Предоставить недостающие документы Вы можете:
- по электронному адресу: service@lenenergo.ru;
- в личном кабинете клиента на сайте: <https://lkk.lenenergo.ru>.
Исп. Волгина А. П.
Тел.: 8-800-220-0-220
от 20.03.2020 вх. № ЛЭ/01-02/5188
от 24.03.2020 № 20-505650

Представитель ПАО «Ленэнерго» действует на основании доверенности № 580-19 от 09.12.2019





ПРАВИТЕЛЬСТВО САНКТ-ПЕТЕРБУРГА

КОМИТЕТ ПО ГОСУДАРСТВЕННОМУ
КОНТРОЛЮ, ИСПОЛЬЗОВАНИЮ
И ОХРАНЕ ПАМЯТНИКОВ ИСТОРИИ
И КУЛЬТУРЫ

САНКТ-ПЕТЕРБУРГСКОЕ
ГОСУДАРСТВЕННОЕ КАЗЕННОЕ
УЧРЕЖДЕНИЕ
"ЦЕНТР ИНФОРМАЦИОННОГО
ОБЕСПЕЧЕНИЯ ОХРАНЫ ОБЪЕКТОВ
КУЛЬТУРНОГО НАСЛЕДИЯ"
(СПб ГКУ ЦИОООН)

ул. Зодчего Росси, д. 1-3, Санкт-Петербург, 191011
тел. (812) 417-2232
<http://cioookn.kgiop.gov.spb.ru>

Заместителю директора
СПб ГКУ "Имущество Санкт-Петербурга"

Очкивской О.С.

№01-43-9619/23-0-1 от 27.04.2023

№ 01-43-9619/23-0-0 от 26.04.2023

На № 04-07-7895/23-0-0 от 26.04.2023

На Ваше обращение сообщаем, что объект по адресу: **Санкт-Петербург, город Петергоф, Торговая площадь, дом 8, литера В** не относится к числу объектов (выявленных объектов) культурного наследия.

Объект расположен в границах зон охраны и (или) защитных зон объектов культурного наследия на территории Санкт-Петербурга: единой зоне регулирования застройки и хозяйственной деятельности (участок ЗРЗ(21)23).

Требования по сохранению исторических зданий* и режим использования земель в границах зон охраны объектов культурного наследия на территории Санкт-Петербурга установлен Законом Санкт-Петербурга от 19.01.2009 N 820-7 (в редакции, вступившей в силу 16.04.2023) "О границах объединенных зон охраны объектов культурного наследия, расположенных на территории Санкт-Петербурга, режимах использования земель и требованиях к градостроительным регламентам в границах указанных зон".

*Исторические здания - здания (строения, сооружения) различных исторических периодов не состоящие на государственной охране как объекты культурного наследия: в центральных районах -построенные до 1917 г.: в остальных районах - до 1957 г. и деревянные 1-2 этажные здания, построенные до 1917 г. (год постройки включительно).

В соответствии с п.1 статьи 34.1. Федерального закона от 25.06.2002 № 73-ФЗ "Защитными зонами объектов культурного наследия являются территории, которые прилегают к включенным в реестр памятникам и ансамблям (за исключением указанных в пункте 2 настоящей статьи объектов культурного наследия) и в границах которых в целях обеспечения сохранности объектов культурного наследия и композиционно-видовых связей (панорам) запрещаются строительство объектов капитального строительства и их реконструкция, связанная с изменением их параметров (высоты, количества этажей, площади), за исключением строительства и реконструкции линейных объектов".

Начальник отдела информации об
объектах культурного наследия и
режимах зон охраны

ДОКУМЕНТ ПОДПИСАН
ЭЛЕКТРОННОЙ ПОДПИСЬЮ

Сертификат 00CDFC792B66C41EB232883D93E72D081D
Владелец Коробкова Елена Валентиновна
Действителен с 11.10.2022 по 04.01.2024

Е.В. Коробкова

Петрова А.А.
(812) 417-43-46



01.06.2023

МЧС РОССИИ

ГЛАВНОЕ УПРАВЛЕНИЕ
МИНИСТЕРСТВА РОССИЙСКОЙ ФЕДЕРАЦИИ
ПО ДЕЛАМ ГРАЖДАНСКОЙ ОБОРОНЫ,
ЧРЕЗВЫЧАЙНЫМ СИТУАЦИЯМ И ЛИКВИДАЦИИ
ПОСЛЕДСТВИЙ СТИХИЙНЫХ БЕДСТВИЙ
ПО Г. САНКТ-ПЕТЕРБУРГУ
(Главное управление МЧС России
по г. Санкт-Петербургу)

ул. Большая Морская, д. 40, лит. А
г. Санкт-Петербург, 190031
тел. (812) 718-25-05, факс (812) 571-53-34

27.04.2023 № МЧС-130-5793

На № 04-21-8058/23-0-0 от 27.04.2023

Заместителю директора
СПб ГКУ «Имущество
Санкт-Петербурга»

Очкивской О.С.

ул. Новгородская, д. 20, лит. А, пом. 2-Н
Санкт-Петербург, 191124

О предоставлении учетных данных

Уважаемая Ольга Сергеевна!

Главное управление МЧС России по г. Санкт-Петербургу (далее – Главное управление) на Ваш запрос сообщает, что по итогам инвентаризации защитных сооружений гражданской обороны 2018 года, проведенной в соответствии с Постановлением Правительства Санкт-Петербурга от 01.08.2018 № 630, объект недвижимости, расположенный по адресу: Санкт-Петербург, г. Петергоф, Торговая пл., д. 8, лит. В, не является защитным сооружением гражданской обороны.

Заместитель начальника Главного управления
(по гражданской обороне и защите населения)

Е.В. Цыганов

Петроченков Сергей Владимирович
8 (812) 247-09-95

СПб ГКУ «Имущество СПб»
№ 04-21-26216/23-0-0
от 01.06.2023

