

ПРАВИТЕЛЬСТВО САНКТ- ПЕТЕРБУРГА
КОМИТЕТ ИМУЩЕСТВЕННЫХ ОТНОШЕНИЙ САНКТ-ПЕТЕРБУРГА

РЕШЕНИЕ

о проведении аукциона на право заключения договора аренды объекта нежилого фонда,
находящегося в государственной собственности Санкт-Петербурга

от 25.05.2023

№ 15-25-19884/23-0-0

В соответствии с распоряжением Комитета имущественных отношений Санкт-Петербурга от 31.07.2019 № 127-р «О проведении аукционов на право заключения договоров аренды объектов нежилого фонда, находящихся в государственной собственности Санкт-Петербурга»:

1. Провести торги в форме аукциона на право заключения договора аренды объекта нежилого фонда (далее – Аукцион), находящегося в государственной собственности Санкт-Петербурга (далее – Объект), расположенного по адресу: Санкт-Петербург, Шпалерная улица, дом 13, литера А, помещение 1-Н.

Район Санкт-Петербурга: Центральный

Кадастровый номер: 78:31:0001108:2390

Этаж: 1, 2, цокольный

Общая площадь помещения: 195,7 кв.м

Входы: 1 отдельный со двора

Элементы благоустройства: электроснабжение, отопление, водоснабжение, канализация

Целевое назначение: нежилое

2. Акционерному обществу «Фонд имущества Санкт-Петербурга» обеспечить организацию Аукциона.

3. Проведение Аукциона осуществляется в электронной форме.

4. Установить, что:

4.1. Договор аренды Объекта заключается на 10 лет.

4.2. Начальная цена составляет: 1 226 405,52 (один миллион двести двадцать шесть тысяч четыреста пять рублей 52 копейки) (без учета НДС).

5. Ограничения, обременения в отношении Объекта, определяемые в соответствии с заключениями уполномоченных исполнительных органов государственной власти и сведениями из Единого государственного реестра недвижимости: Объект находится в здании, которое расположено в границах зон охраны и (или) защитных зон объектов культурного наследия на территории Санкт-Петербурга; единой охранной зоне (участок ООЗ(31)).

6. Информация о наличии (отсутствии) перепланировок Объекта, не согласованных в установленном порядке: самовольная перепланировка.

7. Информация о наличии (отсутствии) технологического присоединения энергопринимающих устройств, необходимых для электроснабжения Объекта к электрическим сетям: 12,27 кВт.

8. Участниками Аукциона могут являться только физические лица, не являющиеся индивидуальными предпринимателями и применяющие специальный налоговый режим «Налог на профессиональный доход», субъекты малого и среднего предпринимательства, имеющие право на поддержку органами государственной власти и органами местного самоуправления в соответствии с частями 3 и 5 статьи 14 Федерального закона от 24.07.2007 № 209-ФЗ «О развитии малого и среднего предпринимательства в Российской Федерации», или организации, образующие инфраструктуру поддержки субъектов малого и среднего предпринимательства.

Заместитель
председателя Комитета

ДОКУМЕНТ ПОДПИСАН
ЭЛЕКТРОННОЙ ПОДПИСЬЮ

Сертификат 0DB9E11A6845DF6E946CDEAD5EAE410D
Владелец Федоров Кирилл Валентинович
Действителен с 12.04.2022 по 06.07.2023

К.В.Фёдоров



РАСЧЕТ

арендной платы за нежилое помещение

к договору аренды нежилого фонда

№71/ПЗ-087225 от 18.05.2023 г. по адресу:

191187, г.Санкт-Петербург, Шпалерная улица, д. 13, литера А, помещение N 1-Н (ч.п.1)

1. СПРАВОЧНЫЕ ДАННЫЕ

1.1. Наименование предприятия, арендующего данное помещение

Публикация

1.2. Существующие ограничения на использование объекта

Офисное: нет Торговое: нет Промышленное: нет

1.3. Арендваемая площадь (м.кв.): 74.40

1.4. Занимаемые этажи: Цокольный этаж с загл. до 0,5 м.

Тех.этаж: нет;

1.5. Состояние помещения: удовлетворительное

1.6. Вход в помещение: отдельный со двора

1.7. Тип здания: капитальное

1.8. Благоустройства: Водоснабжение: есть; Электроснабжение: есть;
Отопление: есть; Канализация: есть;

1.9. Коэффициент социальной значимости арендатора: 1.0

1.10. Расположение:

Зона: 1

Координата X: 115 379 Координата Y: 95 672

2. РАСЧЕТ АРЕНДНОЙ ПЛАТЫ

2.1. Расчетные коэффициенты

Базовая ставка	5 863.000
Арендный	0.700
Местоположения	1.372
Площади	0.967
Занимаемых этажей	1.000
Состояния помещения	0.740
Входа в помещение	0.970
Типа здания	1.000
Элементов благоустройства	
- водоснабжения	1.000
- канализации	1.000
- отопления	1.000
- электричества	1.000
Ставка арендной платы в РУБ. за м.кв. в год (без льгот):	3 908.427
Ставка арендной платы в РУБ. за м.кв. в год:	3 908.427

Индекс изменения размеров ставки арендной платы 1.674823914

Наилучшее использование: Офис

Арендная плата при наилучшем использовании:

Без льгот:

В год: 487 016.92 руб. в квартал: 121 754.23 руб. в месяц: 40 584.74 руб.

Средняя стоимость 1 кв.м. в год: 6 545.93 руб.



РАСЧЕТ

арендной платы за нежилое помещение

к договору аренды нежилого фонда

№71/ПЗ-087225 от 18.05.2023 г. по адресу:

191187, г.Санкт-Петербург, Шпалерная улица, д. 13, литера А, помещение N 1-Н (ч.п. 2-6)

1. СПРАВОЧНЫЕ ДАННЫЕ

1.1. Наименование предприятия, арендующего данное помещение

Публикация

1.2. Существующие ограничения на использование объекта

Офисное: нет Торговое: нет Промышленное: нет

1.3. Арендваемая площадь (м.кв.): 57.10

1.4. Занимаемые этажи: 1 этаж

Тех.этаж: нет;

1.5. Состояние помещения: удовлетворительное

1.6. Вход в помещение: отдельный со двора

1.7. Тип здания: капитальное

1.8. Благоустройства: Водоснабжение: есть; Электроснабжение: есть;

Отопление: есть; Канализация: есть;

1.9. Коэффициент социальной значимости арендатора: 1.0

1.10. Расположение:

Зона: 1

Координата X: 115 379

Координата Y: 95 672

2. РАСЧЕТ АРЕНДНОЙ ПЛАТЫ

2.1. Расчетные коэффициенты

Базовая ставка	5 863.000
Арендный	0.700
Местоположения	1.372
Площади	0.967
Занимаемых этажей	1.000
Состояния помещения	0.740
Входа в помещение	0.970
Типа здания	1.000
Элементов благоустройства	
- водоснабжения	1.000
- канализации	1.000
- отопления	1.000
- электричества	1.000
Ставка арендной платы в РУБ. за м.кв. в год (без льгот):	3 908.427
Ставка арендной платы в РУБ. за м.кв. в год:	3 908.427

Индекс изменения размеров ставки арендной платы 1.674823914

Наилучшее использование: Офис

Арендная плата при наилучшем использовании:

Без льгот:

В год: 373 772.40 руб. в квартал: 93 443.10 руб. в месяц: 31 147.70руб.

Средняя стоимость 1 кв.м. в год: 6 545.93 руб.



РАСЧЕТ

арендной платы за нежилое помещение

к договору аренды нежилого фонда

№71/ПЗ-087225 от 18.05.2023 г. по адресу:

191187, г.Санкт-Петербург, Шпалерная улица, д. 13, литера А, помещение N 1-Н (ч.п. 7-12)

1. СПРАВОЧНЫЕ ДАННЫЕ

1.1. Наименование предприятия, арендующего данное помещение

Публикация

1.2. Существующие ограничения на использование объекта

Офисное: нет Торговое: нет Промышленное: нет

1.3. Арендуемая площадь (м.кв.): 64.20

1.4. Занимаемые этажи: 2 этаж

Тех.этаж: нет;

1.5. Состояние помещения: удовлетворительное

1.6. Вход в помещение: отдельный со двора

1.7. Тип здания: капитальное

1.8. Благоустройства: Водоснабжение: есть; Электроснабжение: есть;

Отопление: есть; Канализация: есть;

1.9. Коэффициент социальной значимости арендатора: 1.0

1.10. Расположение:

Зона: 1

Координата X: 115 379

Координата Y: 95 672

2. РАСЧЕТ АРЕНДНОЙ ПЛАТЫ

2.1. Расчетные коэффициенты

Базовая ставка	5 863.000
Арендный	0.700
Местоположения	1.372
Площади	0.967
Занимаемых этажей	0.870
Состояния помещения	0.740
Входа в помещение	0.970
Типа здания	1.000
Элементов благоустройства	
- водоснабжения	1.000
- канализации	1.000
- отопления	1.000
- электричества	1.000
Ставка арендной платы в РУБ. за м.кв. в год (без льгот):	3 400.331
Ставка арендной платы в РУБ. за м.кв. в год:	3 400.331

Индекс изменения размеров ставки арендной платы 1.674823914

Наилучшее использование: Офис

Арендная плата при наилучшем использовании:

Без льгот:

В год: 365 616.20 руб. в квартал: 91 404.05 руб. в месяц: 30 468.02 руб.

Средняя стоимость 1 кв.м. в год: 5 694.96 руб.



Общая арендуемая площадь по договору: 195.70 (помещений: 3)

Количество объектов в расчете: 3

Арендная плата при наилучшем использовании:

Без льгот:

В год: 1 226 405.52 руб. в квартал: 306 601.38 руб. в месяц: 102 200.46 руб.

С учетом коэффициента социальной значимости:

В год: 1 226 405.52 руб. в квартал: 306 601.38 руб. в месяц: 102 200.46 руб.

Средняя стоимость 1 кв.м. в год: 6 266.76 руб.

Дата расчета: 18.05.2023 Исполнитель: 

Попова П.В.



СПРАВКА ДЛЯ РАСЧЕТА АРЕНДНОЙ ПЛАТЫ



1. Сведения об объекте.

Адрес объекта:

Район	Центральный	Улица	Шпалерная улица	
Номер дома	13	Корпус	Литера	A

Описательный адрес (угловых и сквозных строений):

Шпалерная улица, дом 13

Тип здания: <input checked="" type="checkbox"/> Капитальное <input type="checkbox"/> Капитальное деревянное	Тип объекта аренды: <input type="checkbox"/> здание <input type="checkbox"/> сооружение <input checked="" type="checkbox"/> помещение(я)	<input type="checkbox"/> часть здания <input type="checkbox"/> часть сооружения <input type="checkbox"/> часть(и) помещения(й)
Номер объекта учета *: 1-Н	Номер помещения(й) (части(ей)), сдаваемого(ых) в аренду **: 1-Н	

Занимаемые этажи: <input type="checkbox"/> 1-й этаж <input type="checkbox"/> 2-й этаж (с лифтом) <input type="checkbox"/> 2-й этаж (без лифта) <input type="checkbox"/> Выше 2-го (с лифтом) <input type="checkbox"/> Выше 2-го (без лифта) <input type="checkbox"/> Подвал (с заглублением до 1.5 м включительно) <input type="checkbox"/> Подвал (с заглублением более 1.5 м) <input checked="" type="checkbox"/> Цоколь (с заглублением до 0.5 м включительно) <input type="checkbox"/> Цоколь (с заглублением более 0.5 м) <input type="checkbox"/> Технический этаж	Элементы благоустройства здания: <input checked="" type="checkbox"/> Электроснабжение <input checked="" type="checkbox"/> Водоснабжение <input checked="" type="checkbox"/> Отопление <input checked="" type="checkbox"/> Канализация Элементы благоустройства объекта учета *: <input checked="" type="checkbox"/> Электроснабжение <input checked="" type="checkbox"/> Водоснабжение <input checked="" type="checkbox"/> Отопление <input checked="" type="checkbox"/> Канализация Элементы благоустройства объекта аренды **: <input checked="" type="checkbox"/> Электроснабжение <input checked="" type="checkbox"/> Водоснабжение <input checked="" type="checkbox"/> Отопление <input checked="" type="checkbox"/> Канализация
---	--

Входы в помещение:	Количество:	Номера по ситуационному плану:
С улицы отдельных:		
С улицы общих:		
Со двора отдельных:	1	7
Со двора общих:		
Через проходную:		

Общая площадь здания (кв. м): (заполняется при учете ПОН)		
Общая площадь объекта учета (кв. м):	195.7	
Общая площадь помещения(й) (части(ей)), сдаваемого в аренду на занимаемом этаже (кв.м):	74.4	1-Н (ч.п.1)
Коэффициент потребительских качеств ***:		
Общая площадь помещения(й) (части(ей)), сдаваемого(ых) в аренду на занимаемом этаже, с учетом коэффициента потребительских качеств ***(кв. м):		
Общая площадь объекта аренды (кв.м):	195.7	

Примечание:
 Общая площадь объекта учета по сведениям Единого государственного реестра недвижимости: 195.7 кв.м
 В 2012 году (с учетом последующих корректировок, при наличии) в филиал ФГБУ «ФКП Росреестра» по Санкт-Петербургу сведения о помещении были переданы для включения в Государственный кадастр недвижимости (с 01.01.2017 - Единый государственный реестр недвижимости) – верно/неверно (ненужное зачеркнуть)
 Сведения о перепланировке и т.д.
 Характеристики объекта указаны согласно Выписке из ЕГРН от 28.09.2022 № КУВИ-001/2022-170394421.
 Элементы благоустройства и тип входа в объект аренды указаны по состоянию на 08.12.2022. Дополнительно сообщаем, что по результатам обследования 08.12.2022 в помещении 1-Н зафиксирована пробивка дверного проема, в результате чего к помещению присоединена часть лестницы 4ЛК.

* не заполняется при учете первичного объекта недвижимости
 ** не заполняется, если объектом аренды является здание, сооружение
 *** не заполняется, если объект аренды соответствует объекту учета

СПРАВКА ДЛЯ РАСЧЕТА АРЕНДНОЙ ПЛАТЫ



1. Сведения об объекте.

Адрес объекта:

Район	Центральный	Улица	Шпалерная улица		
Номер дома	13	Корпус		Литера	A

Описательный адрес (угловых и сквозных строений): Шпалерная улица, дом 13

Тип здания:

Капитальное
 Капитальное деревянное

Тип объекта аренды:

<input type="checkbox"/> здание	<input type="checkbox"/> часть здания
<input type="checkbox"/> сооружение	<input type="checkbox"/> часть сооружения
<input checked="" type="checkbox"/> помещение(я)	<input type="checkbox"/> часть(и) помещения(й)

Номер объекта учета *:

Номер помещения(й) (части(ей)), сдаваемого(ых) в аренду **:

1-Н	1-Н
-----	-----

Занимаемые этажи:

<input checked="" type="checkbox"/>	1-й этаж
<input type="checkbox"/>	2-й этаж (с лифтом)
<input type="checkbox"/>	2-й этаж (без лифта)
<input type="checkbox"/>	Выше 2-го (с лифтом)
<input type="checkbox"/>	Выше 2-го (без лифта)
<input type="checkbox"/>	Подвал (с заглублением до 1.5 м включительно)
<input type="checkbox"/>	Подвал (с заглублением более 1.5 м)
<input type="checkbox"/>	Цоколь (с заглублением до 0.5 м включительно)
<input type="checkbox"/>	Цоколь (с заглублением более 0.5 м)

Элементы благоустройства здания:

<input checked="" type="checkbox"/>	Электроснабжение
<input checked="" type="checkbox"/>	Водоснабжение
<input checked="" type="checkbox"/>	Отопление
<input checked="" type="checkbox"/>	Канализация

Элементы благоустройства объекта учета *:

<input checked="" type="checkbox"/>	Электроснабжение
<input checked="" type="checkbox"/>	Водоснабжение
<input checked="" type="checkbox"/>	Отопление
<input checked="" type="checkbox"/>	Канализация

Элементы благоустройства объекта аренды **::

<input checked="" type="checkbox"/> Электроснабжение	<input checked="" type="checkbox"/> Водоснабжение
<input checked="" type="checkbox"/> Отопление	<input checked="" type="checkbox"/> Канализация

Технический этаж

Входы в помещение:

Количество:

Номера по ситуационному плану:

Входы в помещение:	Количество:	Номера по ситуационному плану:
С улицы отдельных:		
С улицы общих:		
Со двора отдельных:	1	7
Со двора общих:		
Через проходную:		

Общая площадь здания (кв. м):

(заполняется при учете ПОН)

Общая площадь объекта учета (кв. м):

Общая площадь помещения(й) (части(ей)), сдаваемого в аренду на занимаемом этаже (кв.м):

Коэффициент потребительских качеств ***:

Общая площадь помещения(й) (части(ей)), сдаваемого(ых) в аренду на занимаемом этаже,

с учетом коэффициента потребительских качеств ***(кв. м):

Общая площадь объекта аренды (кв.м):

Общая площадь здания (кв. м):	
195.7	
57.1	1-Н (ч.п.2 — 6)
Общая площадь объекта учета (кв. м):	
Общая площадь помещения(й) (части(ей)), сдаваемого(ых) в аренду на занимаемом этаже, с учетом коэффициента потребительских качеств ***(кв. м):	
Общая площадь объекта аренды (кв.м):	
195.7	

Примечание:

Общая площадь объекта учета по сведениям Единого государственного реестра недвижимости: 195.7 кв.м

В 2012 году (с учетом последующих корректировок, при наличии) в филиал ФГБУ «ФКП Росреестра» по Санкт-Петербургу сведения о помещении были переданы для включения в Государственный кадастр недвижимости

(с 01.01.2017 - Единый государственный реестр недвижимости) – верно/неверно (ненужное зачеркнуть)

Сведения о перепланировке и т.д.

Характеристики объекта указаны согласно Выписке из ЕГРН от 28.09.2022 № КУВИ-001/2022-170394421.

Элементы благоустройства и тип входа в объект аренды указаны по состоянию на 08.12.2022. Дополнительно сообщаем, что по результатам обследования 08.12.2022 в помещении 1-Н зафиксирована пробивка дверного проема, в результате чего к помещению присоединена часть лестницы 4ЛК.

* не заполняется при учете первичного объекта недвижимости

** не заполняется, если объектом аренды является здание, сооружение

*** не заполняется, если объект аренды соответствует объекту учета

СПРАВКА ДЛЯ РАСЧЕТА АРЕНДНОЙ ПЛАТЫ



1. Сведения об объекте.

Адрес объекта:

Район	Центральный	Улица	Шпалерная улица	
Номер дома	13	Корпус	Литера	A

Описательный адрес (угловых и сквозных строений):

Шпалерная улица, дом 13

Тип здания:

<input checked="" type="checkbox"/>	Капитальное
<input type="checkbox"/>	Капитальное деревянное

Тип объекта аренды:

<input type="checkbox"/>	здание	<input type="checkbox"/>	часть здания
<input type="checkbox"/>	сооружение	<input type="checkbox"/>	часть сооружения
<input checked="" type="checkbox"/>	помещение(я)	<input type="checkbox"/>	часть(и) помещения(й)

Номер объекта учета *:

1-Н

Номер помещения(й) (части(ей)), сдаваемого(ых) в аренду **:

1-Н

Занимаемые этажи:

<input type="checkbox"/>	1-й этаж
<input type="checkbox"/>	2-й этаж (с лифтом)
<input checked="" type="checkbox"/>	2-й этаж (без лифта)
<input type="checkbox"/>	Выше 2-го (с лифтом)
<input type="checkbox"/>	Выше 2-го (без лифта)
<input type="checkbox"/>	Подвал (с заглублением до 1.5 м включительно)
<input type="checkbox"/>	Подвал (с заглублением более 1.5 м)
<input type="checkbox"/>	Цоколь (с заглублением до 0.5 м включительно)
<input type="checkbox"/>	Цоколь (с заглублением более 0.5 м)

Элементы благоустройства здания:

<input checked="" type="checkbox"/>	Электроснабжение
<input checked="" type="checkbox"/>	Водоснабжение
<input checked="" type="checkbox"/>	Отопление
<input checked="" type="checkbox"/>	Канализация

Элементы благоустройства объекта учета *:

<input checked="" type="checkbox"/>	Электроснабжение
<input checked="" type="checkbox"/>	Водоснабжение
<input checked="" type="checkbox"/>	Отопление
<input checked="" type="checkbox"/>	Канализация

Элементы благоустройства объекта аренды **:

<input checked="" type="checkbox"/>	Электроснабжение	<input checked="" type="checkbox"/>	Водоснабжение
<input checked="" type="checkbox"/>	Отопление	<input checked="" type="checkbox"/>	Канализация

Технический этаж

Входы в помещение:

Количество:

Номера по ситуационному плану:

Входы в помещение:	Количество:	Номера по ситуационному плану:
С улицы отдельных:		
С улицы общих:		
Со двора отдельных:	1	7
Со двора общих:		
Через проходную:		

Общая площадь здания (кв. м):

(заполняется при учете ПОН)

Общая площадь объекта учета (кв. м):

Общая площадь помещения(й) (части(ей)), сдаваемого в аренду на занимаемом этаже (кв.м):

Коэффициент потребительских качеств ***:

Общая площадь помещения(й) (части(ей)), сдаваемого(ых) в аренду на занимаемом этаже,

с учетом коэффициента потребительских качеств ***(кв. м):

Общая площадь объекта аренды (кв.м):

195.7	
64.2	1-Н (ч.п.7 — 12)
195.7	

Примечание:

Общая площадь объекта учета по сведениям Единого государственного реестра недвижимости: 195.7 кв.м

В 2012 году (с учетом последующих корректировок, при наличии) в филиал ФГБУ «ФКП Росреестра» по Санкт-Петербургу сведения о помещении были переданы для включения в Государственный кадастр недвижимости (с 01.01.2017 - Единый государственный реестр недвижимости) – верно/неверно- (ненужное зачеркнуть)

Сведения о перепланировке и т.д.

Характеристики объекта указаны согласно Выписке из ЕГРН от 28.09.2022 № КУВИ-001/2022-170394421.

Элементы благоустройства и тип входа в объект аренды указаны по состоянию на 08.12.2022. Дополнительно сообщаем, что по результатам обследования 08.12.2022 в помещении 1-Н зафиксирована пробивка дверного проема, в результате чего в помещении присоединена часть лестницы 4ЛК.

* не заполняется при учете первичного объекта недвижимости

** не заполняется, если объектом аренды является здание, сооружение

*** не заполняется, если объект аренды соответствует объекту учета

2. Схема расположения входов.

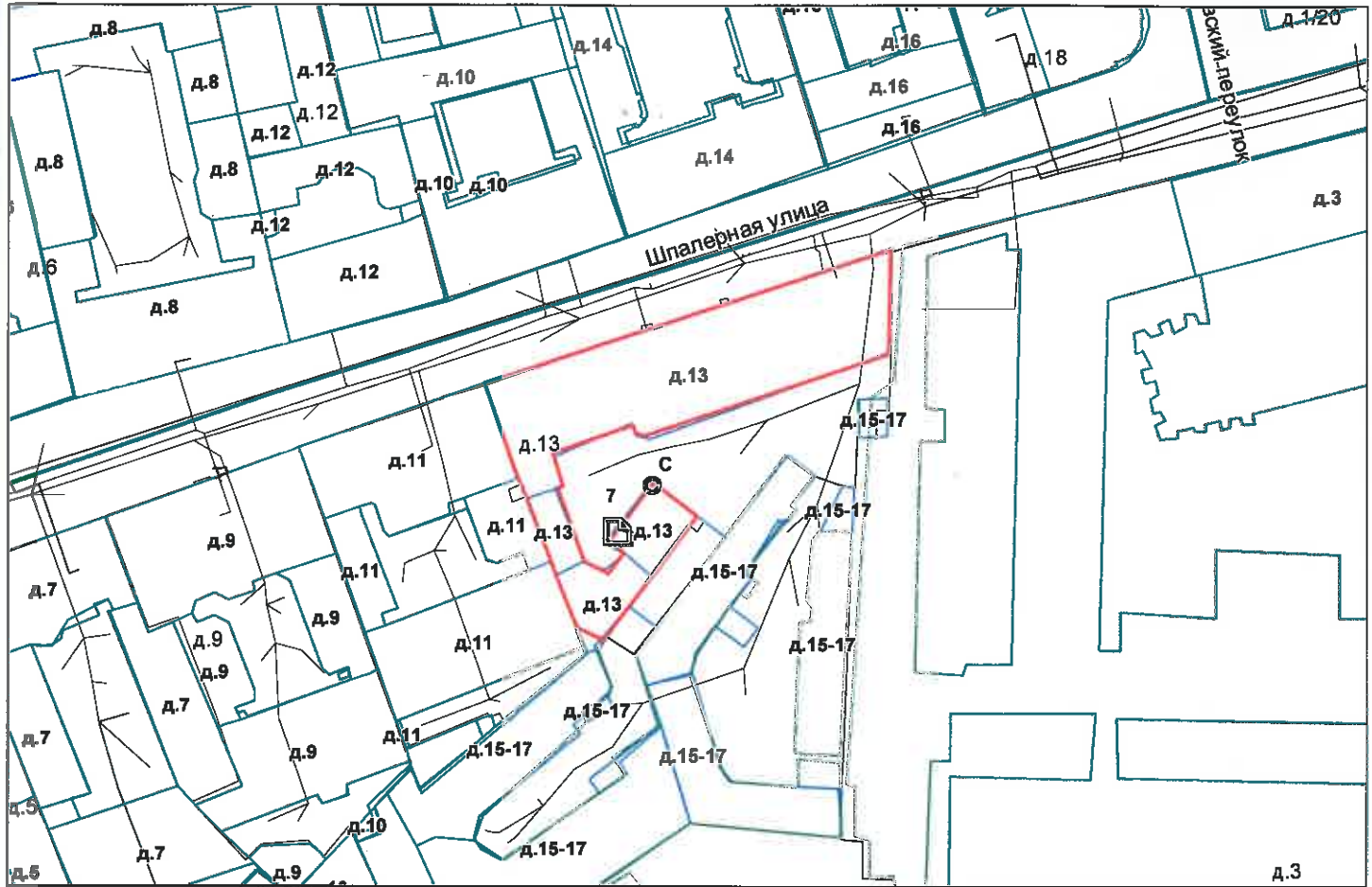

— границы строения

Дополнительные сведения о строении:

3. Ведомость координат центров входов.

№ п/п	Характерная точка	№ вх.	Координаты центра входа		Примечание
			X, м	Y, м	
1	С	7	115379.82	95672.29	

Исполнитель: Кузнецова У.И.

Начальник ПИБ Центральное
департамента кадастровой
деятельности:

Дата: 08 декабря 2022 года

В.Б.Мигичева

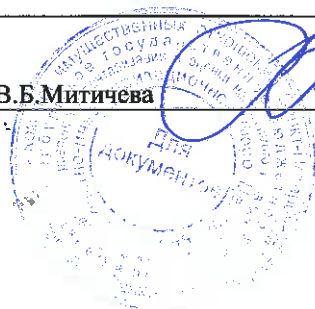

Район:

Центральный



Всего пронумеровано в
пронумеровано 4 листа(ов)
«08» 12 2012

Начальник ЦИБ Центрального
департамента кадастровой
деятельности
В.Б. Мигичева



Филиал публично-правовой компании "Роскадастр" по Санкт-Петербургу
полное наименование органа регистрации прав

Выписка из Единого государственного реестра недвижимости об основных характеристиках и зарегистрированных правах на объект недвижимости

Сведения об основных характеристиках объекта недвижимости

На основании запроса от 17.05.2023, поступившего на рассмотрение 17.05.2023, сообщаем, что согласно записям Единого государственного реестра недвижимости:

Раздел 1 Лист 1

Помещение			
вид объекта недвижимости			

Лист № 1 раздела 1	Всего листов раздела 1: 1	Всего разделов: 3	Всего листов выписки: 5
--------------------	---------------------------	-------------------	-------------------------

17.05.2023г. № КУВИ-001/2023-113835240	
Кадастровый номер:	78:31:0001108:2390

Номер кадастрового квартала:	78:31:0001108
Дата присвоения кадастрового номера:	09.01.2013
Ранее присвоенный государственный учетный номер:	Кадастровый номер 78:31:1108:0:64:4
Местоположение:	г.Санкт-Петербург, Шпалерная улица, дом 13, литера А, помещение 1-Н
Площадь, м2:	195.7
Назначение:	Нежилое
Наименование:	котельная
Номер, тип этажа, на котором расположено помещение, машино-место	Этаж № 1, Этаж № 2, Цокольный этаж № цокольный
Вид жилого помещения:	данные отсутствуют
Кадастровая стоимость, руб:	2246001.93
Кадастровые номера иных объектов недвижимости, в пределах которых расположен объект недвижимости:	78:31:0001108:2318
Виды разрешенного использования:	данные отсутствуют
Сведения об отнесении жилого помещения к определенному виду жилых помещений специализированного жилищного фонда, к жилым помещениям наемного дома социального использования или наемного дома коммерческого использования:	данные отсутствуют
Статус записи об объекте недвижимости:	Сведения об объекте недвижимости имеют статус "актуальные, ранее учтенные"
Особые отметки:	данные отсутствуют
Получатель выписки:	Попова Полина Владимировна, действующий(ая) на основании документа "" САНКТ-ПЕТЕРБУРГСКОЕ ГОСУДАРСТВЕННОЕ КАЗЕННОЕ УЧРЕЖДЕНИЕ "ИМУЩЕСТВО САНКТ-ПЕТЕРБУРГА"

	ДОКУМЕНТ ПОДПИСАН ЭЛЕКТРОННОЙ ПОДПИСЬЮ	
полное наименование должности	Сертификат: 3094B7974B3CA8E1F07A347CFAD6FA78 Владелец: ФЕДЕРАЛЬНАЯ СЛУЖБА ГОСУДАРСТВЕННОЙ РЕГИСТРАЦИИ, КАДАСТРА И КАРТОГРАФИИ Действителен: с 17.05.2022 по 10.08.2023	инициалы, фамилия

Выписка из Единого государственного реестра недвижимости об основных характеристиках и зарегистрированных правах на объект недвижимости

Сведения о зарегистрированных правах

Помещение			
вид объекта недвижимости			
Лист № 1 раздела 2	Всего листов раздела 2: 1	Всего разделов: 3	Всего листов выписки: 5
17.05.2023г. № КУВИ-001/2023-113835240			
Кадастровый номер:		78:31:0001108:2390	

1	Правообладатель (правообладатели):	1.1	Санкт-Петербург
	Сведения о возможности предоставления третьим лицам персональных данных физического лица:	1.1.1	данные отсутствуют
2	Вид, номер, дата и время государственной регистрации права:	2.1	Собственность 78-01-107/2004-50.1 17.05.2004 00:00:00
4	Сведения об осуществлении государственной регистрации сделки, права, ограничения права без необходимого в силу закона согласия третьего лица, органа:	4.1	данные отсутствуют
5	Ограничение прав и обременение объекта недвижимости:	не зарегистрировано	
6	Заявленные в судебном порядке права требования:	данные отсутствуют	
7	Сведения о возражении в отношении зарегистрированного права:	данные отсутствуют	
8	Сведения о возможности предоставления третьим лицам персональных данных физического лица	данные отсутствуют	
9	Сведения о наличии решения об изъятии объекта недвижимости для государственных и муниципальных нужд:	данные отсутствуют	
10	Сведения о невозможности государственной регистрации без личного участия правообладателя или его законного представителя:	данные отсутствуют	
11	Правопритязания и сведения о наличии поступивших, но не рассмотренных заявлений о проведении государственной регистрации права (перехода, прекращения права), ограничения права или обременения объекта недвижимости, сделки в отношении объекта недвижимости:	отсутствуют	

полное наименование должности	 ДОКУМЕНТ ПОДПИСАН ЭЛЕКТРОННОЙ ПОДПИСЬЮ	инициалы, фамилия
	Сертификат: 3094B7974B3CA8E1F07A347CFAD6FA78 Владелец: ФЕДЕРАЛЬНАЯ СЛУЖБА ГОСУДАРСТВЕННОЙ РЕГИСТРАЦИИ, КАДАСТРА И КАРТОГРАФИИ Действителен: с 17.05.2022 по 10.08.2023	

Выписка из Единого государственного реестра недвижимости об основных характеристиках и зарегистрированных правах на объект недвижимости

План расположения помещения, машино-места на этаже (плане этажа)

Помещение			
вид объекта недвижимости			
Лист № 1 раздела 5	Всего листов раздела 5: 3	Всего разделов: 3	Всего листов выписки: 5
17.05.2023г. № КУВИ-001/2023-113835240		Номер этажа (этажей): 2	
Кадастровый номер: 78:31:0001108:2390			

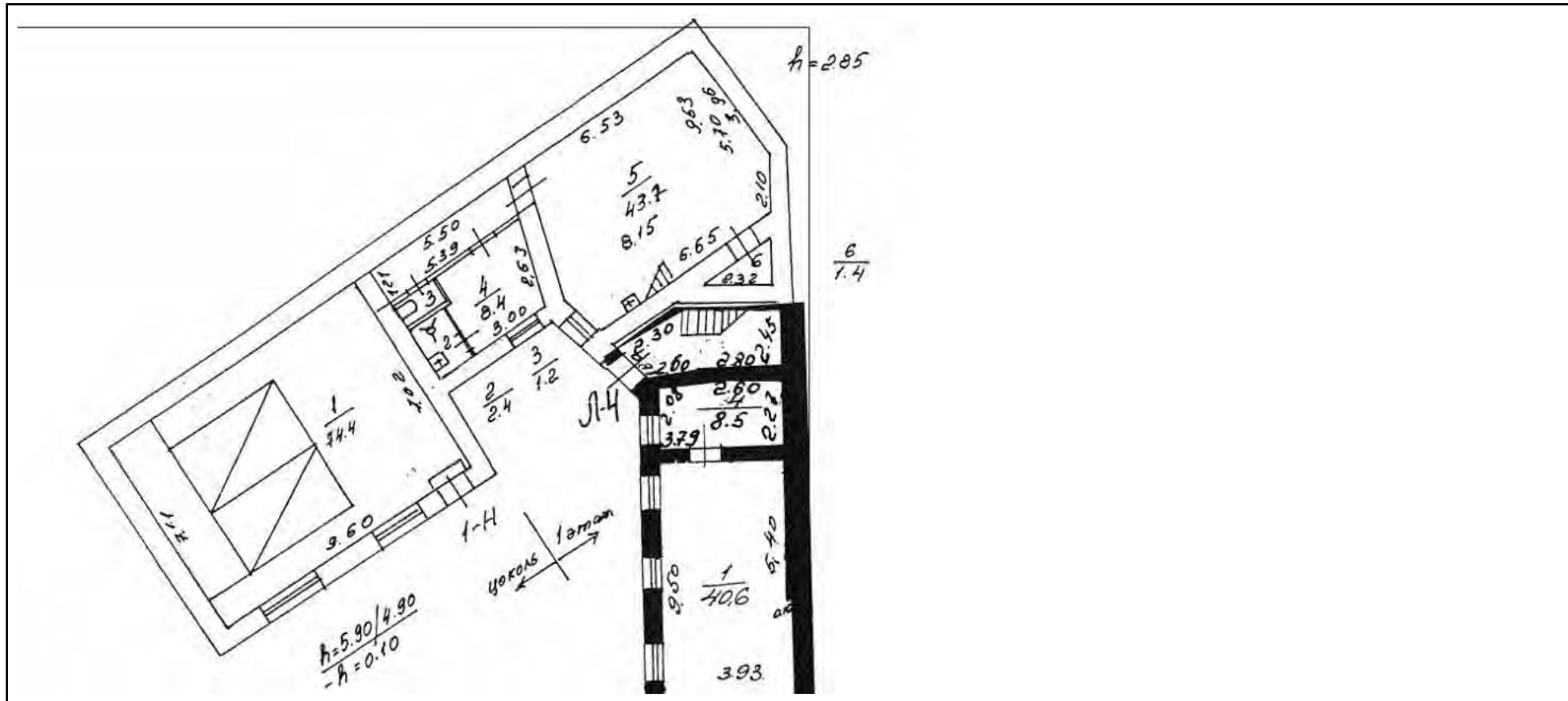

Масштаб 1

	 <p>ДОКУМЕНТ ПОДПИСАН ЭЛЕКТРОННОЙ ПОДПИСЬЮ</p> <p>Сертификат: 3094B7974B3CA8E1F07A347CFAD6FA78 Владелец: ФЕДЕРАЛЬНАЯ СЛУЖБА ГОСУДАРСТВЕННОЙ РЕГИСТРАЦИИ, КАДАСТРА И КАРТОГРАФИИ Действителен: с 17.05.2022 по 10.08.2023</p>	
полное наименование должности		инициалы, фамилия

Помещение

вид объекта недвижимости

Лист № 2 раздела 5

Всего листов раздела 5: 3

Всего разделов: 3

Всего листов выписки: 5

17.05.2023г. № КУВИ-001/2023-113835240

Кадастровый номер: 78:31:0001108:2390

Номер этажа (этажей): цокольный

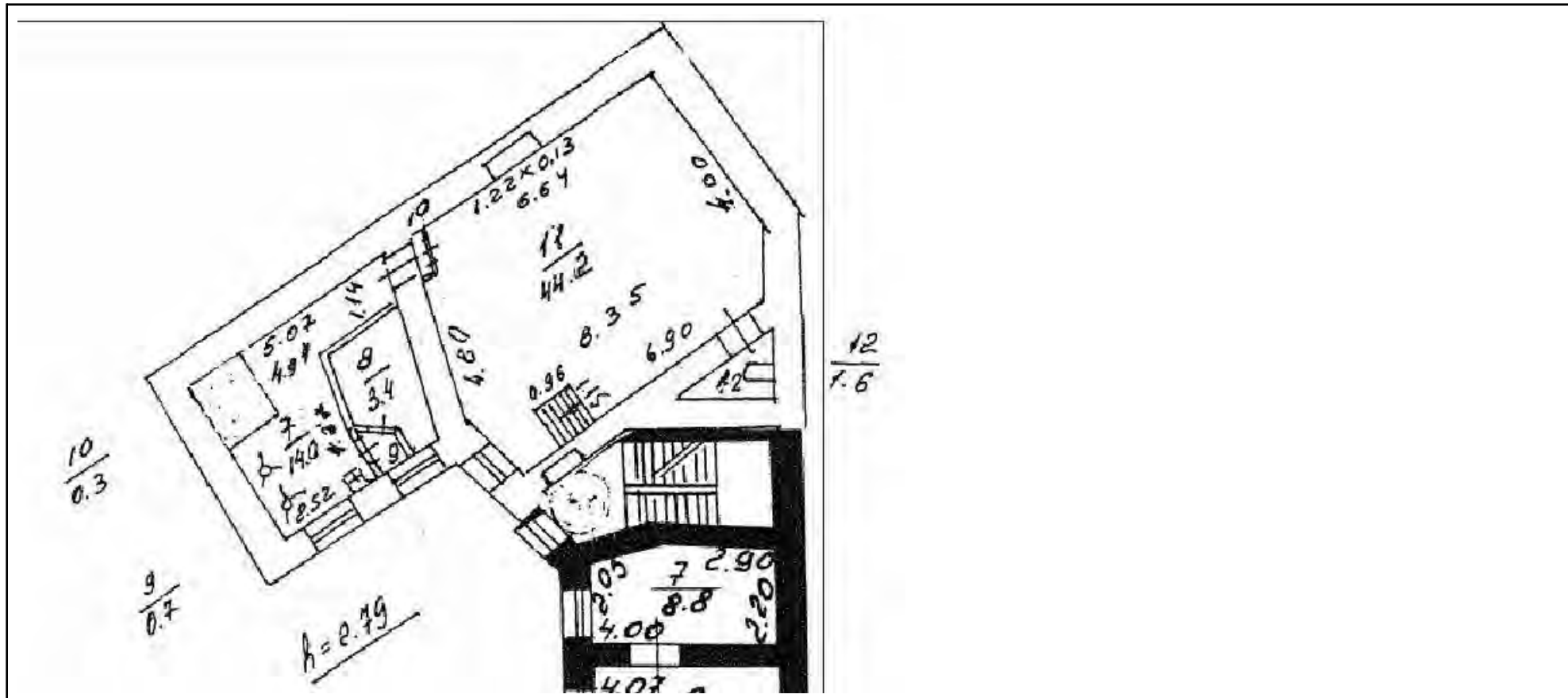

Масштаб 1



ДОКУМЕНТ ПОДПИСАН
ЭЛЕКТРОННОЙ ПОДПИСЬЮ

Сертификат: 3094В7974ВЗСА8Е1F07А347CFAD6FA78

Владелец: ФЕДЕРАЛЬНАЯ СЛУЖБА ГОСУДАРСТВЕННОЙ
РЕГИСТРАЦИИ, КАДАСТРА И КАРТОГРАФИИ
Действителен: с 17.05.2022 по 10.08.2023

полное наименование должности

инициалы, фамилия

Помещение

вид объекта недвижимости

Лист № 3 раздела 5

Всего листов раздела 5: 3

Всего разделов: 3

Всего листов выписки: 5

17.05.2023г. № КУВИ-001/2023-113835240

Кадастровый номер: 78:31:0001108:2390

Номер этажа (этажей):

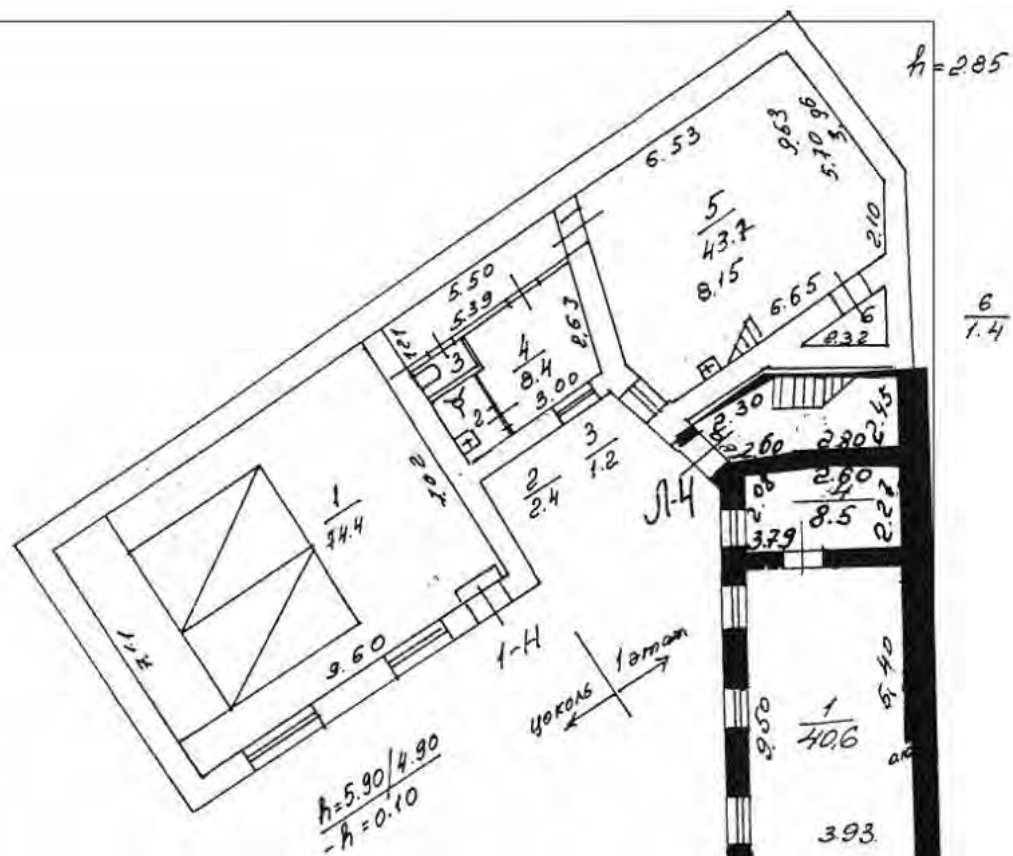

Масштаб 1



ДОКУМЕНТ ПОДПИСАН
ЭЛЕКТРОННОЙ ПОДПИСЬЮ

Сертификат: 3094В7974ВЗСА8Е1F07A347CFAD6FA78

Владелец: ФЕДЕРАЛЬНАЯ СЛУЖБА ГОСУДАРСТВЕННОЙ
РЕГИСТРАЦИИ, КАДАСТРА И КАРТОГРАФИИ
Действителен: с 17.05.2022 по 10.08.2023

ПОЛНОЕ НАИМЕНОВАНИЕ ДОЛЖНОСТИ

инициалы, фамилия



ПРАВИТЕЛЬСТВО САНКТ-ПЕТЕРБУРГА

КОМИТЕТ ПО ГОСУДАРСТВЕННОМУ
КОНТРОЛЮ, ИСПОЛЬЗОВАНИЮ
И ОХРАНЕ ПАМЯТНИКОВ ИСТОРИИ
И КУЛЬТУРЫ

САНКТ-ПЕТЕРБУРГСКОЕ
ГОСУДАРСТВЕННОЕ КАЗЕННОЕ
УЧРЕЖДЕНИЕ
"ЦЕНТР ИНФОРМАЦИОННОГО
ОБЕСПЕЧЕНИЯ ОХРАНЫ ОБЪЕКТОВ
КУЛЬТУРНОГО НАСЛЕДИЯ"
(СПб ГКУ ЦИОООН)

ул. Зодчего Росси, д. 1-3, Санкт-Петербург, 191011
тел. (812) 417-2232
<http://cioookn.kgiop.gov.spb.ru>

Заместителю директора ИСПБ СПб
ГКУ «Имущество Санкт-Петербурга»

Очкивской О.С.

№01-43-6755/23-0-1 от 28.03.2023

№ 01-43-6755/23-0-0 от 27.03.2023

На № 04-07-5377/23-0-0 от 27.03.2023

На Ваше обращение сообщаем, что объект по адресу: **г. Санкт-Петербург, Шпалерная улица, дом 13, литера А** не относится к числу объектов (выявленных объектов) культурного наследия.

Объект расположен в границах зон охраны и (или) защитных зон объектов культурного наследия на территории Санкт-Петербурга: единой охранной зоне (участок ООЗ(31)).

Требования по сохранению исторических зданий* и режим использования земель в границах зон охраны объектов культурного наследия на территории Санкт-Петербурга установлен Законом Санкт-Петербурга от 19.01.2009 N 820-7 (в редакции, вступившей в силу 01.08.2021) "О границах объединенных зон охраны объектов культурного наследия, расположенных на территории Санкт-Петербурга, режимах использования земель и требованиях к градостроительным регламентам в границах указанных зон".

*Исторические здания - здания (строения, сооружения) различных исторических периодов не состоящие на государственной охране как объекты культурного наследия: в центральных районах -построенные до 1917 г.: в остальных районах - до 1957 г. и деревянные 1-2 этажные здания, построенные до 1917 г. (год постройки включительно).

В соответствии с п.1 статьи 34.1. Федерального закона от 25.06.2002 № 73-ФЗ "Защитными зонами объектов культурного наследия являются территории, которые прилегают к включенным в реестр памятникам и ансамблям (за исключением указанных в пункте 2 настоящей статьи объектов культурного наследия) и в границах которых в целях обеспечения сохранности объектов культурного наследия и композиционно-видовых связей (панорам) запрещаются строительство объектов капитального строительства и их реконструкция, связанная с изменением их параметров (высоты, количества этажей, площади), за исключением строительства и реконструкции линейных объектов".

Начальник отдела информации об
объектах культурного наследия и
режимах зон охраны

ДОКУМЕНТ ПОДПИСАН
ЭЛЕКТРОННОЙ ПОДПИСЬЮ

Сертификат 00CDFC792B66C41EB232883D93E72D081D
Владелец Коробкова Елена Валентиновна
Действителен с 11.10.2022 по 04.01.2024

Е.В. Коробкова

Сырцова Е.П.
(812) 417-43-46



ПРАВИТЕЛЬСТВО САНКТ-ПЕТЕРБУРГА
КОМИТЕТ ПО КОНТРОЛЮ ЗА ИМУЩЕСТВОМ
САНКТ-ПЕТЕРБУРГА

АКТ
обследования объекта нежилого фонда

Санкт-Петербург

«10» апреля 2023 года

Обследование начато в «13» ч. «30» мин.
Обследование окончено в «13» ч. «50» мин.

На основании задания Комитета по контролю за имуществом Санкт-Петербурга от 06.04.2023 № 1352 сотрудниками Управления контроля использования имущества центральных районов Санкт-Петербурга Комитета по контролю за имуществом Санкт-Петербурга: главным специалистом отдела контроля имущества Иудичевой Л.Ю.; главным специалистом отдела контроля имущества Бондаренко Д.Б.
в присутствии: _____.

проведено обследование здания (части здания), помещения (части помещения), сооружения, прочих составляющих здания (сооружения), расположенного по адресу: Санкт-Петербург, Шпалерная ул., д. 13, лит. А, пом. 1-Н (далее – **Объект**).

Кадастровый номер Объекта: 78:31:0001108:2390.

Реестровый номер Объекта (при наличии): 0024К1837Н0001.

Технические характеристики Объекта согласно информационным ресурсам и технической документации (при наличии): площадь: 195,7 кв.м. Этаж: цоколь, 1, 2. Вход: отдельный со двора. Элементы благоустройства: электроснабжение, теплоснабжение, водоснабжение, канализация.

Статус объекта культурного наследия: отсутствует.

Основание пользования (при наличии): отсутствует.

В ходе обследования проводилось: осмотр, фотофиксация.

Обследование проводилось с использованием документов технического и кадастрового учета: поэтажные планы (далее – Планы), отраженные в выписке из Единого государственного реестра недвижимости от 22.03.2023 № КУВИ-001/2023-69065747 и справка для расчета арендной платы от 08.12.2022, приложенные к обращению Санкт-Петербургского государственного казенного учреждения «Имущество Санкт-Петербурга» от 27.03.2023 № 04-07-5376/23-0-0 (вх. № 01-16-2013/23-0-0 от 28.03.2023).

В результате проведения обследования установлено:

Доступ:

Обеспечен

Не обеспечен

		В		Д	
--	--	---	--	---	--

Объект: Используется Не используется**Состояние Объекта*:** Евростандарт Удовлетворительное Отличное Неудовлетворительное Нормальное**Вид использования Объекта: -.****Пользователь:** отсутствует.**Перепланировка/переустройство:** оборудован проход между ч.п. 6 Объекта и Л-4 здания, в ч.п. 3, 4, 5 Объекта демонтировано сантехническое оборудование (унитаз и раковины) (фото № 7-9).**Иные лица, использующие Объект: -.****Подключение к сетям инженерного обеспечения (при наличии):** электроснабжения _____ водоснабжения/водоотведения _____

(указывается основание подключения (при наличии)**)

(указывается основание подключения (при наличии)**)

 газоснабжения _____ теплоснабжения _____

(указывается основание подключения(при наличии)**)

(указывается основание подключения(при наличии)**)

Применение контрольно-кассовой техники на Объекте: применяется не применяется**Дополнительная информация:** в отношении Объекта зарегистрировано право государственной собственности Санкт-Петербурга № 78-01-107/2004-50.1 от 17.05.2004.

Согласно справки для расчета арендной платы Объект имеет элементы благоустройства: электроснабжение, теплоснабжение, водоснабжение, канализация, однако согласно сведениям базы данных КИО ИТС «Аренда» у Объекта отсутствуют элементы благоустройства.

Доступ на Объект не ограничен.

Выявленные нарушения: 1) несоответствие планировки Объекта Планам, переустройство Объекта. 2) ненадлежащее обеспечение сохранности Объекта.**Приложение:** Фототаблица Копии документов технического учета

Иное: сведения базы данных КИО ИТС «Аренда» на 1 л. в 1 экз.

Главный специалист

(должность лица, проводившего обследование)

(подпись)

Иудичева Л.Ю.

(фамилия, имя, отчество)

Главный специалист

(должность лица, проводившего обследование)

(подпись)

Бондаренко Д.Б.

(фамилия, имя отчество)

(должность лица, присутствующего при проведении обследования)

(подпись)

(фамилия, имя, отчество)

Копия акта получена*** _____

* В соответствии с классификацией состояния объектов, указанных в постановлении Правительства Санкт Петербурга от 21.12.2005 № 1958 «О порядке определения базовых ставок и коэффициентов, применяемых при расчете арендной платы за объекты нежилого фонда, арендодателем которых является Санкт Петербург»

**Указывается на основании документов, представленных пользователем Объекта

*** Предоставляется по письменному запросу правообладателя (пользователя) Объекта, его уполномоченного представителя.

Приложение к Акту обследования от 10.04.2023
в соответствии с заданием от 06.04.2023 № 1352
Адрес: Санкт-Петербург, Шпалерная ул., д. 13,
лит. А, пом. 1-Н (далее – Объект)

ФОТОТАБЛИЦА

Фото № 1	
Описание:	Адресный ориентир Объекта
Фото № 2	
Описание:	Вид на Объект



Главный специалист _____

Главный специалист _____

Иудичева Л.Ю.

Бондаренко Д.Б.

Приложение к Акту обследования от 10.04.2023
в соответствии с заданием от 06.04.2023 № 1352
Адрес: Санкт-Петербург, Шпалерная ул., д. 13,
лит. А, пом. 1-Н (далее – Объект)

Фото № 3	
Описание:	Вид на Объект
Фото № 4	
Описание:	Вид на вход в Объект.

Главный специалист _____

Главный специалист _____

 Иудичева Л.Ю.

 Бондаренко Д.Б.

Фото № 5



Описание: Ч.п. 1 Объекта.

Фото № 6

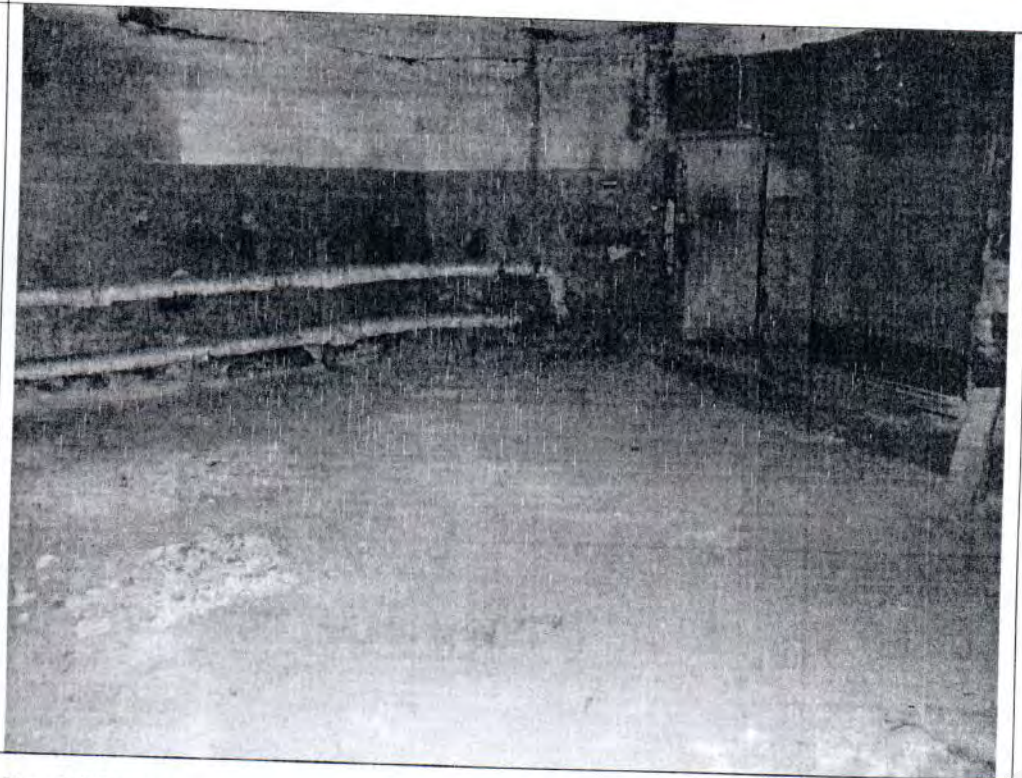



Описание: Ч.п. 5 Объекта.

Главный специалист _____

Иудичева Л.Ю.

Главный специалист _____

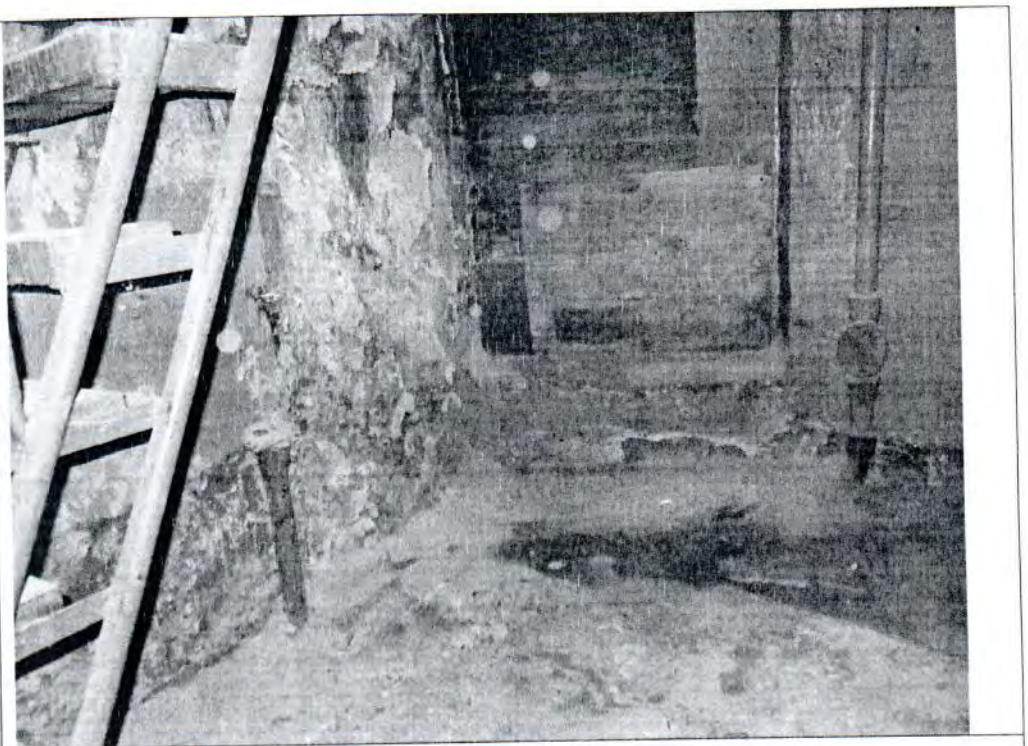
Бондаренко Д.Б.

Фото № 7	
Описание:	Ч.п. 5 Объекта.
Фото № 8	
Описание:	ч.п. 3 Объекта.

Главный специалист _____

Главный специалист _____

 Иудичева Л.Ю.

 Бондаренко Д.Б.

Фото № 9



Описание:

Ч.п. 4 Объекта.

Фото № 10

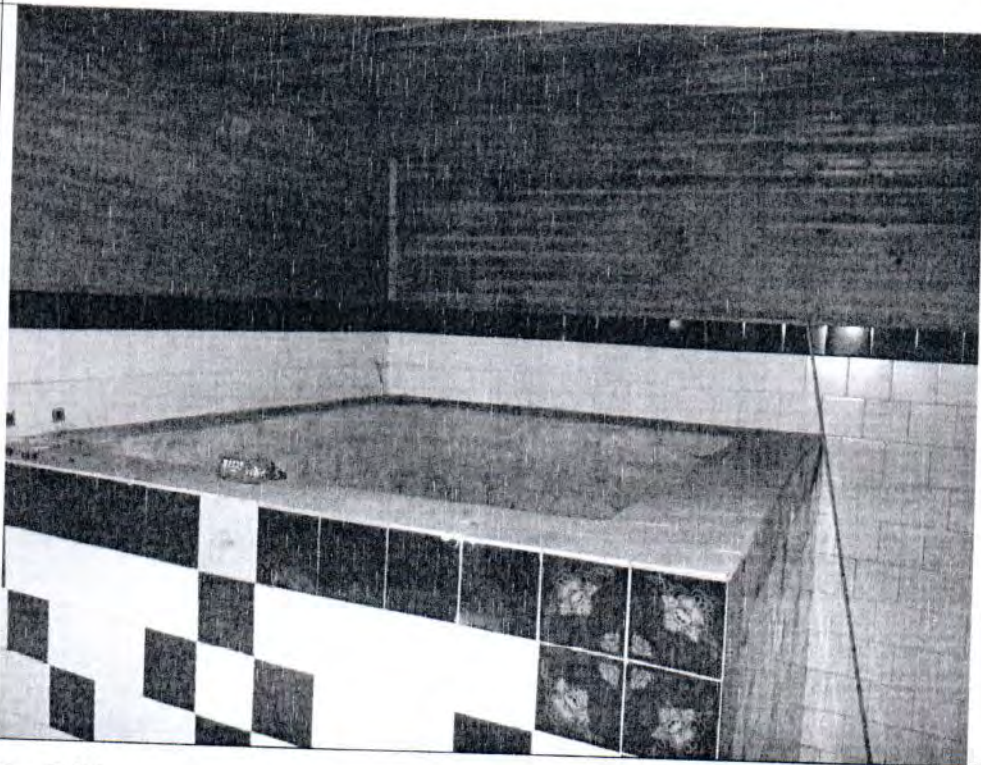

Описание:

Ч.п. 7 Объекта.

Главный специалист _____

Главный специалист _____

 Изудичева Л.Ю.

 Бондаренко Д.Б.

Приложение к Акту обследования от 10.04.2023
в соответствии с заданием от 06.04.2023 № 1352
Адрес: Санкт-Петербург, Шпалерная ул., д. 13,
лит. А, пом. 1-Н (далее – Объект)

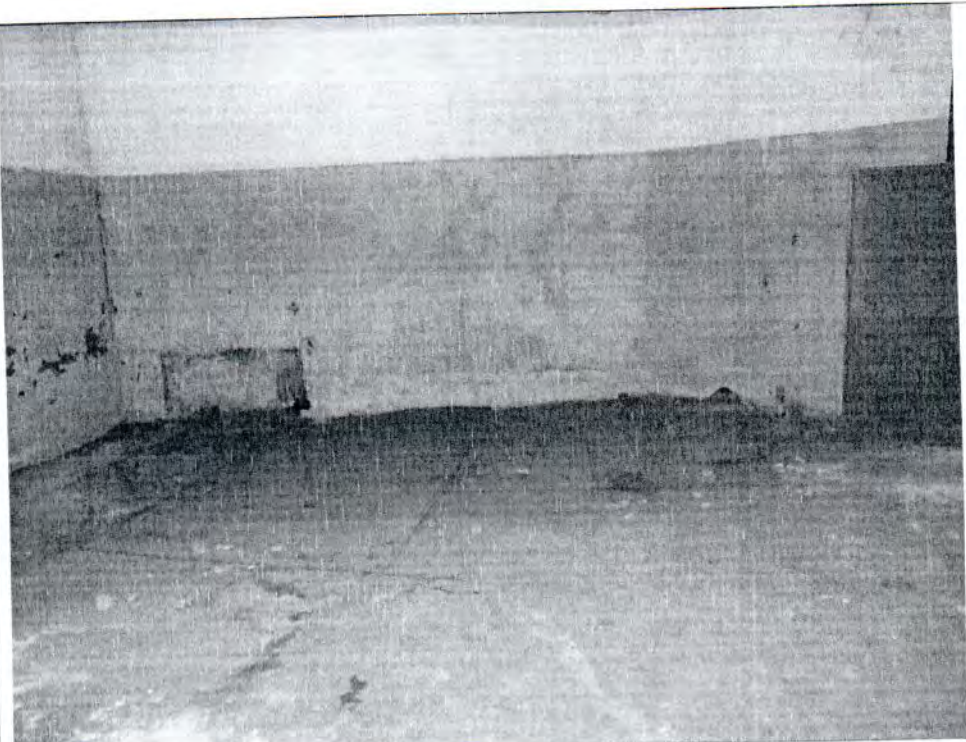
Фото № 11	
Описание:	ч.п. 11 Объекта.

Главный специалист _____

Главный специалист _____





Иудичева Л.Ю.



Бондаренко Д.Б.

ФОТОТАБЛИЦА

Фото № 1	
Описание:	Адресный ориентир Объекта
Фото № 2	
Описание:	Вид на Объект

Главный специалист _____

Иудичева Л.Ю.

Главный специалист _____

Бондаренко Д.Б.





Фото № 3	
Описание:	Вид на Объект
Фото № 4	
Описание:	Вид на вход в Объект.

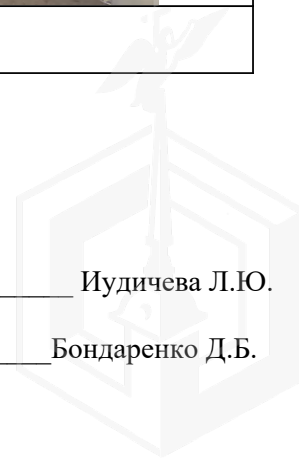

Главный специалист _____

Иудичева Л.Ю.

Главный специалист _____

Бондаренко Д.Б.



Фото № 5	
Описание:	Ч.п. 1 Объекта.
Фото № 6	
Описание:	Ч.п. 5, 6 Объекта.

Главный специалист _____

Иудичева Л.Ю.

Главный специалист _____

Бондаренко Д.Б.





Фото № 7	
Описание:	Ч.п. 5 Объекта.
Фото № 8	
Описание:	ч.п. 3 Объекта.

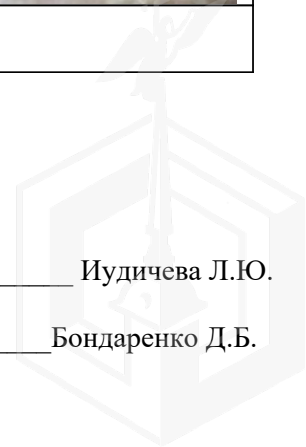

Главный специалист _____

Иудичева Л.Ю.

Главный специалист _____

Бондаренко Д.Б.



Фото № 9	
Описание:	Ч.п. 4 Объекта.
Фото № 10	
Описание:	Ч.п. 7 Объекта.

Главный специалист _____

Иудичева Л.Ю.

Главный специалист _____

Бондаренко Д.Б.

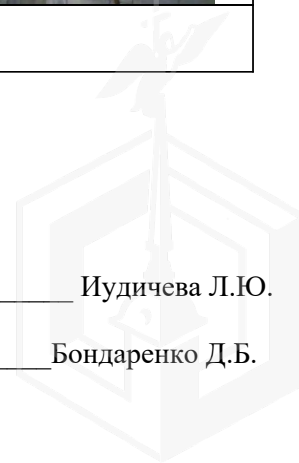

Приложение к Акту обследования от 10.04.2023
в соответствии с заданием от 06.04.2023 № 1352
Адрес: Санкт-Петербург, Шпалерная ул., д. 13,
лит. А, пом. 1-Н (далее – Объект)

Фото № 11	
Описание:	ч.п. 11 Объекта.

Главный специалист _____ Иудичева Л.Ю.
Главный специалист _____ Бондаренко Д.Б.

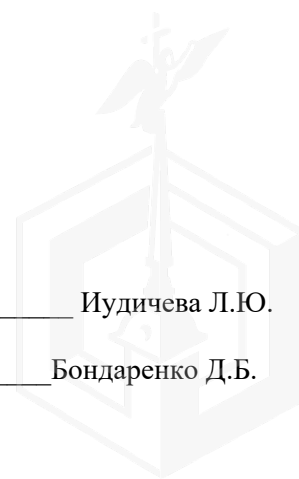



08.11.2022

МЧС РОССИИ

ГЛАВНОЕ УПРАВЛЕНИЕ
МИНИСТЕРСТВА РОССИЙСКОЙ ФЕДЕРАЦИИ
ПО ДЕЛАМ ГРАЖДАНСКОЙ ОБОРОНЫ,
ЧРЕЗВЫЧАЙНЫМ СИТУАЦИЯМ И ЛИКВИДАЦИИ
ПОСЛЕДСТВИЙ СТИХИЙНЫХ БЕДСТВИЙ
ПО Г. САНКТ-ПЕТЕРБУРГУ
(Главное управление МЧС России
по г. Санкт-Петербургу)

ул. Большая Морская, д. 40, лит. А
г. Санкт-Петербург, 190031
тел. (812) 718-25-05, факс (812) 571-53-34

03.11.2022 № УВ-130-12022

На № 04-21-20366/22-0-0 от 13.10.2022

О предоставлении учетных данных

Заместителю директора
СПб ГКУ «Имущество
Санкт-Петербурга»

Очкивской О.С.

ул. Новгородская, д. 20, лит. А, пом. 2-Н
Санкт-Петербург, 191124

Уважаемая Ольга Сергеевна!

Главное управление МЧС России по г. Санкт-Петербургу (далее – Главное управление) на Ваш запрос сообщает, что по учетным данным Главного управления, объекты недвижимости, расположенные по адресам:

- Санкт-Петербург, Московский пр., д. 7, лит. А, пом. 23-Н;
- Санкт-Петербург, пр. Обуховской Обороны, д. 149, лит. Ц, К;
- Санкт-Петербург, г. Кронштадт, ул. Велешинского, дом 19/40, литера А, пом. 3-Н;
- Санкт-Петербург, Непокорённых пр., д. 2, лит. А, пом. 21-Н;
- Санкт-Петербург, ул. Шпалерная, д. 13, лит. А, пом. 1-Н;
- Санкт-Петербург, 1-я Советская ул., д. 8, лит. А, пом. 15-Н;
- Санкт-Петербург, г. Сестрорецк, ул. Токарева, д. 15, лит. А, пом. 22-Н;
- Санкт-Петербург, ул. Пеньковая, д. 8/6, лит. Е, Ж;
- Санкт-Петербург, набережная реки Фонтанки, дом 40/68, литера А, пом. 1-Н, 13-Н, 27Н;
- Санкт-Петербург, Лиговский пр., д. 44, лит. В, пом. 19-Н;
- Санкт-Петербург, г. Петергоф, ул. Самсоновская, д. 3, лит. А, пом. 1-Н;
- Санкт-Петербург, Литейный пр., д. 64/78, лит. А, пом. 28-Н, 29-Н;
- Санкт-Петербург, ул. Гороховая, д. 66, лит. Г, пом. 2-Н;
- Санкт-Петербург, Подъездной пер., д. 3, лит. Б, пом. 6-Н;
- Санкт-Петербург, г. Красное Село, ул. Гвардейская, д. 25, корп. 4, лит. А;
- Санкт-Петербург, г. Красное Село, ул. Гвардейская, д. 19, корп. 1, лит. А, пом. 2-Н, 10-Н;
- Санкт-Петербург, ул. Алтайская, д. 4, лит. А, пом. 15-Н (ч.п. 13, 17, 18);

СПб ГКУ «Имущество СПб»
№ 04-21-57339/22-0-0
от 08.11.2022



Санкт-Петербург, Литейный пр., д. 53, лит. А, пом. 21-Н;
Санкт-Петербург, ул. Шпалерная, д. 7, лит. В,
не являются защитными сооружениями гражданской обороны.

По адресам:

Санкт-Петербург, 9-я Советская ул., д. 11-13;
Санкт-Петербург, ул. Решетникова, д. 13, лит. А,
числятся защитные сооружения гражданской обороны.

Заместитель начальника Главного управления
(по гражданской обороне и защите населения)



Е.В. Цыганов





ПАО "Ленэнерго"

ЛЕНЭНЕРГО
ОСНОВАНО В 1986 ГОДУ

19 02 59

Чеша

**ОТКРЫТОЕ АКЦИОНЕРНОЕ ОБЩЕСТВО
ЭНЕРГЕТИКИ И ЭЛЕКТРИФИКАЦИИ «ЛЕНЭНЕРГО»**

площадь Конституции, д. 1, Санкт-Петербург, 196247

тел.: 8 (800) 700-14-71, факс: 8 (812) 494-32-54, e-mail: office@lenenergo.ru, горячая линия: 8 (812) 494-31-71

А К Т

об осуществлении технологического присоединения

№ 14-38201

от "14" 07 20 16 г.

Открытое акционерное общество энергетики и электрификации «Ленэнерго»,

(полное наименование сетевой организации)

именуемое в дальнейшем сетевой организацией, в лице

представителя ОАО «Ленэнерго» Снежаны Юрьевны Китаевой,

(должность, Ф.И.О. лица – представителя сетевой организации)

действующего на основании

доверенности № 87-15 от 05.03.2015 г

(устава, доверенности, иных документов)

с одной стороны, и

Комитет по управлению городским имуществом,

(полное наименование заявителя – юридического лица, Ф.И.О. заявителя – физического лица)

именуемый в дальнейшем заявителем с другой стороны, вместе именуемые сторонами, оформили и подписали настоящий акт о нижеследующем.

Характеристики выполненного присоединения:

максимальная мощность: **12,27 (двенадцать целых двадцать семь сотых) кВт**, с учетом опосредованно присоединенных энергопринимающих устройств субабонентов

Энергопринимающие устройства заявителя: **ВРУ объекта в совокупности с питающей, распределительной и групповой сетями**

№ объекта	Наименование объекта	Адрес объекта
1	Нежилое помещение	г. Санкт-Петербург, ул. Шпалерная, д. 13, лит. А, пом. 1Н



Перечень точек присоединения:

№ объекта	Точка присоединения	Источник питания (наименование питающих линий)	Описание точки присоединения	Уровень напряжения (кВ)	Максимальная мощность (кВт)	Категория надежности электроснабжения	Предельное значение коэффициента реактивной мощности (tg φ)	Устройства защиты, релейной защиты, противоаварийной и режимной автоматики
1	РУ-0,38 кВ кабельного разделителя № 1675 (через распределительную сеть дома)	ПС-119 (ТП 232, ТП 127, ф.119-406)	контактные соединения коммутационных аппаратов в РУ-0,38 кВ кабельного разделителя № 1675 и кабельных наконечников кабельной линии 0,38 кВ, отходящей в сторону ГРЩ дома № 13, лит. А по Шпалерной ул. (через распределительную сеть дома).	0,38/ 0,22	12,27	3	0,35	-

Приборы учета (измерительные комплексы):

№ объекта	Точка присоединения	Приборы учета			Измерительные трансформаторы тока				Измерительные трансформаторы напряжения			
		Место установки	Тип	Класс точности	Место установки	Тип	Коэффициент трансформации	Класс точности	Место установки	Тип	Коэффициент трансформации	Класс точности
1	-	-	-	-	-	-	-	-	-	-	-	-

Прочие сведения:

Акт о технологическом присоединении:

№ 10-22367-ЦР-44 (рег. № 97880 от 09.04.2012г.) – аннулируется.

Технические условия ранее присоединенных ЭПУ:

№ 14-38207-КС-СТП-ЦР-276 от 03.04.2015г.

Стороны подтверждают, что технологическое присоединение энергопринимающих устройств (энергетических установок) к электрической сети сетевой организации выполнено в соответствии с правилами и нормами.

Заявитель претензий по оказанию услуг к сетевой организации не имеет.

Подписи сторон:

Сетевая организация:

ОАО «Ленэнерго»

Представитель ОАО «Ленэнерго»

Китаева С.Ю.



Заявитель: **ИО** ЗАМЕСТИТЕЛЯ ПРЕДСЕДАТЕЛЯ
КУГИ КОМИТЕТА ИМУЩЕСТВЕННЫХ ОТНОШЕНИЙ **СПБ**





**ОТКРЫТОЕ АКЦИОНЕРНОЕ ОБЩЕСТВО
ЭНЕРГЕТИКИ И ЭЛЕКТРИФИКАЦИИ «ЛЕНЭНЕРГО»**

площадь Конституции, д. 1, Санкт-Петербург, 196247

тел.: 8 (800) 700-14-71, факс: 8 (812) 494-32-54, e-mail: office@lenenergo.ru, горячая линия: 8 (812) 494-31-71

ТЕХНИЧЕСКИЕ УСЛОВИЯ

**ранее присоединенных энергопринимающих устройств к электрическим
сетям согласно фактической схеме электроснабжения**

заявка № 14-38207-КС-СТП-ЦР-276

от «03» апреля 2015г.

Заявитель: Комитет по управлению городским имуществом

1. Наименование энергопринимающих устройств заявителя: ВРУ объекта в совокупности с питающей, распределительной и групповой сетями
2. Наименование и местонахождение объекта энергопринимающих устройств заявителя: нежилое помещение; Санкт-Петербург, ул. Шпалерная, д. 13, лит. А, пом. 1Н
3. Максимальная мощность, присоединенных энергопринимающих устройств заявителя составляет: 12,27 кВт
4. Категория надежности:
Электроприемники третьей категории: 12,27 кВт
5. Класс напряжения электрических сетей, к которым осуществлено технологическое присоединение: 0,38 кВ
6. Точка присоединения и максимальная мощность энергопринимающих устройств по каждой точке присоединения к электрической сети: контактные соединения коммутационных аппаратов в РУ-0,38 кВ кабельного разделителя № 1675 и кабельных наконечников кабельной линии 0,38 кВ, отходящей в сторону ГРЩ дома № 13, лит. А по Шпалерной ул. (через распределительную сеть дома).
7. Источник питания: ПС-119, ф.119-406 (ТП 232, ТП 127)
8. Требования к устройствам релейной защиты, регулированию реактивной мощности, противоаварийной и режимной автоматике, телемеханике, связи, изоляции и защите от перенапряжения, устройствам, обеспечивающим контроль величины максимальной мощности: **в соответствии с ПУЭ и другими нормативными документами.**
9. Требования к измерительному комплексу электрической энергии:

9.1. Требования к счетчикам электроэнергии:

Счетчики электроэнергии должны соответствовать требованиям законодательства Российской Федерации об обеспечении единства измерений, соответствовать требованиям ГОСТ 52322-2005, ГОСТ 52323-2005 «Статические счетчики ватт-часов активной энергии переменного тока» и иметь:

- Класс точности 1,0 и выше.
(Постановление Правительства Российской Федерации № 442 от 4.05.2012 г.);
- Пломбы государственной поверки на вновь устанавливаемых трехфазных счетчиках с давностью не более 12 месяцев для однофазных не более 24 месяцев (ПУЭ 6 издание Глава 1.5.);
- Свидетельство об утверждении типа средств измерений, паспорт на прибор учета, действующее свидетельство о поверке.

9.2. Требования к измерительным трансформаторам тока

Трансформаторы тока при новом строительстве и реконструкции энергообъектов устанавливаются в каждую фазу. Трансформаторы должны соответствовать ГОСТ 7746-2001 и иметь:

- Свидетельство об утверждении типа средств измерений, действующие свидетельства о поверке.
- Класс точности измерительных обмоток 0,5S и выше.
Защиту от несанкционированного доступа выводов измерительных обмоток.

9.3. Требования к месту установки:

Приборы учета подлежат установке на границах балансовой принадлежности объектов электроэнергетики (энергопринимающих устройств) смежных субъектов розничного рынка (Постановление Правительства Российской Федерации № 442 от 4.05.2012 г.).

При невозможности установки на границах балансовой принадлежности приборы учета электроэнергии должны обеспечивать передачу информации в центр сбора и обработки данных ОАО «Ленэнерго» (ПК «Пирамида 2000»).

9.4. Требования к монтажу:

В соответствии с ПУЭ 6 и 7 издания, в том числе Глава 1.5., Глава 1.7., Раздел 3, Глава 7.1. Все вводные автоматы, рубильники, предохранители, клеммные и переходные колодки находящиеся до счетчиков, должны иметь техническую возможность для опломбирования. Все шины и механические соединения, находящиеся до измерительных трансформаторов тока, должны быть закрыты изоляционными панелями с возможностью их опломбирования.

9.5. Требования к сдаче приборов учета в эксплуатацию:

Разработать и согласовать проектную документацию на организацию учета электроэнергии в части метрологических характеристик прибора учета, в том числе его класса точности, типа, срока очередной поверки, места установки существующих приборов учета, предлагаемые места установки прибора учета, схемы подключения прибора учета и иных компонентов измерительных комплексов и систем учета электрической энергии при мощности объекта свыше 40 кВт или однолинейную схему электроснабжения – при мощности объекта до 40 кВт со Службой реализации услуг и учета электроэнергии филиала ОАО «Ленэнерго» «Кабельная сеть».

После выполнения работ направить в филиал ОАО «Ленэнерго» «Кабельная сеть» заявку на оформление Актов допуска прибора учета в эксплуатацию (Постановление Правительства Российской Федерации № 442 от 4.05.2012 г.).

При наличии в электроустановке нескольких узлов учета, данные которых подлежат передаче в ЦСОД ОАО «Ленэнерго», оборудование по учету электроэнергии, передаче данных и организация канала должны быть определены проектом.

Технологическое присоединение энергопринимающих устройств (энергетических установок) к электрической сети Сетевой организации должно быть выполнено в соответствии с действующими правилами и нормами.

Настоящие технические условия составлены в двух экземплярах и приобретают законную силу с момента их подписания и регистрации в ОАО «Ленэнерго».

После оформления Акта допуска прибора учета в эксплуатацию обратиться в ОАО «Ленэнерго» для получения Акта об осуществлении технологического присоединения.

От ОАО «Ленэнерго»



От Заявителя:



Евдокимов А.Б.
493-94-38