ПРАВИТЕЛЬСТВО САНКТ- ПЕТЕРБУРГА
КОМИТЕТ ИМУЩЕСТВЕННЫХ ОТНОШЕНИЙ САНКТ-ПЕТЕРБУРГА

РЕШЕНИЕ

о проведении аукциона на право заключения договора аренды объекта нежилого фонда, находящегося в государственной собственности Санкт-Петербурга

от 07.07.2023 № 05-25-26455/23-0-0

В соответствии с распоряжением Комитета имущественных отношений Санкт-Петербурга от 31.07.2019 № 127-р «О проведении аукционов на право заключения договоров аренды объектов нежилого фонда, находящихся в государственной собственности Санкт-Петербурга»:

1. Провести торги в форме аукциона на право заключения договора аренды объекта нежилого фонда (далее – Аукцион), находящегося в государственной собственности Санкт-Петербурга (далее – Объект), расположенного по адресу: Санкт-Петербург, ул. Старорусская, д. 5/3, литера А, помещение 21-Н.

Район Санкт-Петербурга: Центральный

Кадастровый номер: 78:31:0001417:3919

Этаж: подвал

Общая площадь Объекта: 69,1 кв.м

Входы: 2 общих со двора

Элементы благоустройства: отопление

Целевое назначение: нежилое

2. Акционерному обществу «Фонд имущества Санкт-Петербурга» обеспечить организацию Аукциона.

3. Проведение Аукциона осуществляется в электронной форме.

4. Установить, что:

4.1. Договор аренды Объекта заключается на 10 лет.

4.2. Начальная цена составляет: 135 197,16 (сто тридцать пять тысяч сто девяносто семь рублей 16 копеек) (без учета НДС).

5. Ограничения, обременения в отношении Объекта, определяемые в соответствии с заключениями уполномоченных исполнительных органов государственной власти и сведениями из Единого государственного реестра недвижимости: Объект расположен в здании, которое относится к числу объектов культурного наследия регионального значения «Дом М.Н. Полежаева».

Обязанность арендатора по присоединению Объекта к электросетям.

6. Информация о наличии (отсутствии) перепланировок/переустройства Объекта, не согласованных в установленном порядке: отсутствует.

7. Информация о наличии (отсутствии) технологического присоединения энергопринимающих устройств, необходимых для электроснабжения Объекта к электрическим сетям: сведения о надлежащем присоединении Объекта к электросетям отсутствуют.

Заместитель
председателя Комитета

ДОКУМЕНТ ПОДПИСАН
ЭЛЕКТРОННОЙ ПОДПИСЬЮ
Сертификат 05D70193E493F5447BA9FF517E10437B
Владелец **Мельникова Мария Аркадьевна**
Действителен с 18.04.2022 по 12.07.2023

М.А.Мельникова

РАСЧЕТ
арендной платы за нежилое помещение
к договору аренды нежилого фонда
№ от г. по адресу:
193144, г.Санкт-Петербург, Старорусская улица, д. 5/3, литера А, помещение N 21-Н

1. СПРАВОЧНЫЕ ДАННЫЕ

1.1. Наименование предприятия, арендующего данное помещение

1.2. Существующие ограничения на использование объекта
Офисное: нет Торговое: нет Промышленное: нет

1.3. Арендуемая площадь (м.кв.): 69.10

1.4. Занимаемые этажи: Подвал с заглублением до 1,5 м.

Тех.этаж: нет;

1.5. Состояние помещения: удовлетворительное

1.6. Вход в помещение: общий со двора

1.7. Тип здания: капитальное

1.8. Благоустройства: Водоснабжение: нет; Электроснабжение: нет;
Отопление: есть; Канализация: нет;

1.9. Коэффициент социальной значимости арендатора: 1.0

1.10. Расположение:
Зона: 2
Координата X: 117 517 Координата Y: 93 908

2. РАСЧЕТ АРЕНДНОЙ ПЛАТЫ

2.1. Расчетные коэффициенты

Базовая ставка	5 863.000
Арендный	0.700
Местоположения	0.864
Площади	1.017
Занимаемых этажей	0.800
Состояния помещения	0.740
Входа в помещение	0.950
Типа здания	1.000
Элементов благоустройства - водоснабжения - канализации - отопления - электричества	 0.800 0.800 1.000 0.900
Ставка арендной платы в РУБ. за м.кв. в год (без льгот):	1 168.209
Ставка арендной платы в РУБ. за м.кв. в год:	1 168.209

Индекс изменения размеров ставки арендной платы 1.674823914
Наилучшее использование: Офис
Арендная плата при наилучшем использовании:
Без льгот:
В год: 135 197.16 руб. в квартал: 33 799.29 руб. в месяц: 11 266.43 руб.
Средняя стоимость 1 кв.м. в год: 1 956.54 руб.

Общая арендуемая площадь по договору: 69.10 (помещений: 1)
Количество объектов в расчете: 1
Арендная плата при наилучшем использовании:
Без льгот:
В год: 135 197.16 руб. в квартал: 33 799.29 руб. в месяц: 11 266.43 руб.
С учетом коэффициента социальной значимости:
В год: 135 197.16 руб. в квартал: 33 799.29 руб. в месяц: 11 266.43 руб.
Средняя стоимость 1 кв.м. в год: 1 956.54 руб.

Дата расчета: 27.06.2023 Исполнитель: _____ Попова П.В.

СПРАВКА ДЛЯ РАСЧЕТА АРЕНДНОЙ ПЛАТЫ

1. Сведения об объекте.

Адрес объекта:

Район	Центральный	Улица	Старорусская улица		
Номер дома	5/3	Корпус		Литера	А

Описательный адрес (угловых и сквозных строений): Новгородская улица, дом 3; Старорусская улица, дом 5

Тип здания:

- [√] Капитальное
- [ ] Капитальное деревянное

Тип объекта аренды:

- [ ] здание
- [ ] сооружение
- [√] помещение(я)
- [ ] часть здания
- [ ] часть сооружения
- [ ] часть(и) помещения(й)

Номер объекта учета *:	**Номер помещения(й) (части(ей)), сдаваемого(ых) в аренду **:**
21-Н	21-Н

Занимаемые этажи:

- [ ] 1-й этаж
- [ ] 2-й этаж (с лифтом)
- [ ] 2-й этаж (без лифта)
- [ ] Выше 2-го (с лифтом)
- [ ] Выше 2-го (без лифта)
- [√] Подвал (с заглублением до 1.5 м включительно)
- [ ] Подвал (с заглублением более 1.5 м)
- [ ] Цоколь (с заглублением до 0.5 м включительно)
- [ ] Цоколь (с заглублением более 0.5 м)

- [ ] Технический этаж

Элементы благоустройства здания:

- [√] Электроснабжение
- [√] Водоснабжение
- [√] Отопление
- [√] Канализация

Элементы благоустройства объекта учета *:

- [ ] Электроснабжение
- [ ] Водоснабжение
- [√] Отопление
- [ ] Канализация

Элементы благоустройства объекта аренды **:

- [ ] Электроснабжение
- [√] Отопление
- [ ] Водоснабжение
- [ ] Канализация

Входы в помещение:	Количество:	Номера по ситуационному плану:
С улицы отдельных:		
С улицы общих:		
Со двора отдельных:		
Со двора общих:	2	10,13
Через проходную:		

Общая площадь здания (кв. м): (заполняется при учете ПОН)		
Общая площадь объекта учета (кв. м):	**69.1**	
Общая площадь помещения(й) (части(ей)), сдаваемого в аренду на занимаемом этаже (кв.м):	69.1	21-Н
Коэффициент потребительских качеств *:**		
Общая площадь помещения(й) (части(ей)), сдаваемого(ых) в аренду на занимаемом этаже, с учетом коэффициента потребительских качеств *(кв. м):**		
Общая площадь объекта аренды (кв.м):	69.1	

Примечание:

Общая площадь объекта учета по сведениям Единого государственного реестра недвижимости: 69.1 кв.м

В 2012 году (с учетом последующих корректировок, при наличии) в филиал ФГБУ «ФКП Росреестра» по Санкт-Петербургу сведения о помещении были переданы для включения в Государственный кадастр недвижимости (с 01.01.2017 - Единый государственный реестр недвижимости) – верно/~~неверно~~ (ненужное зачеркнуть)

Сведения о перепланировке и т.д.

Характеристики объекта и тип входа в объект аренды указаны согласно Выписке из ЕГРН №КУВИ-001/2023-52270098 от 01.03.2023 на основании обращения СПб ГКУ "Имущество Санкт-Петербурга" №04-10-3509/23-0-0 от 02.03.2023.

Элементы благоустройства объекта аренды указаны по состоянию на 15.03.2023.

* не заполняется при учете первичного объекта недвижимости

** не заполняется, если объектом аренды является здание, сооружение

*** не заполняется, если объект аренды соответствует объекту учета

2. Схема расположения входов.

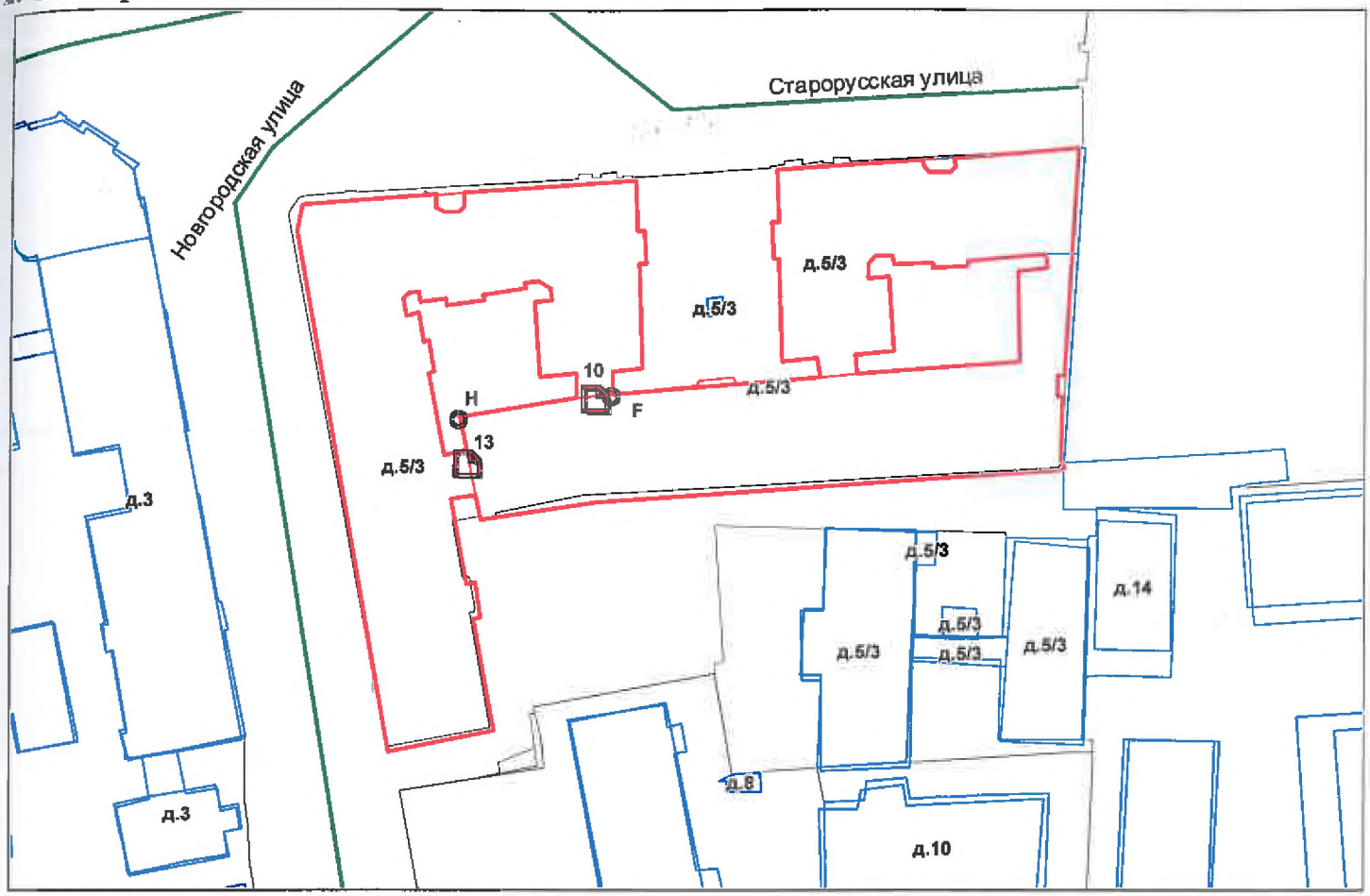

— *- границы строения*

Дополнительные сведения о строении: _____

3. Ведомость координат центров входов.

№ п/п	Характерная точка	№ вх.	Координаты центра входа		Примечание
			X, м	Y, м	
1	F	10	117517.14	93908.87	
2	H	13	117497.56	93899.07	

Исполнитель: Демьянова Л.С. _____

Начальник ПИБ Центральное департамента кадастровой деятельности: В.Б.Митичева _____

Район: Центральный

Дата: 15 марта 2023 года

Всего пронумеровано и прошнуровано 02 листа(ов)
«15» 03 2023г.
Начальник ПИБ Центральное департамента кадастровой деятельности
_____В.Б. Митичева

ПРАВИТЕЛЬСТВО САНКТ-ПЕТЕРБУРГА

КОМИТЕТ ПО ГОСУДАРСТВЕННОМУ КОНТРОЛЮ, ИСПОЛЬЗОВАНИЮ И ОХРАНЕ ПАМЯТНИКОВ ИСТОРИИ И КУЛЬТУРЫ

САНКТ-ПЕТЕРБУРГСКОЕ ГОСУДАРСТВЕННОЕ КАЗЕННОЕ УЧРЕЖДЕНИЕ "ЦЕНТР ИНФОРМАЦИОННОГО ОБЕСПЕЧЕНИЯ ОХРАНЫ ОБЪЕКТОВ КУЛЬТУРНОГО НАСЛЕДИЯ" (СПб ГКУ ЦИОООКН)

ул. Зодчего Росси, д. 1-3, Санкт-Петербург, 191011
тел. (812) 417-2232
http://cioookn.kgiop.gov.spb.ru

№01-43-12840/23-0-1 от 01.06.2023

№ 01-43-12840/23-0-0 от 01.06.2023
На № 04-07-10550/23-0-0 от 31.05.2023

Заместителю директора ИСПБ СПб ГКУ «Имущество Санкт-Петербурга»

Очкивской О.С.

На Ваше обращение сообщаем, что объект по адресу: **193144, г.Санкт-Петербург, Старорусская улица, дом 5/3, литера А** на основании Распоряжения КГИОП № 10-33 от 20.10.2009 относится к числу объектов культурного наследия регионального значения **"Дом М.Н. Полежаева"**.

Объект подлежит государственной охране и использованию в соответствии с Федеральным законом от 25.06.2002 № 73-ФЗ "Об объектах культурного наследия (памятниках истории и культуры) народов Российской Федерации", Законом Санкт-Петербурга от 12.07.2007 № 333-64 "Об охране объектов культурного наследия в Санкт-Петербурге", а также иными нормативными правовыми актами.

Начальник отдела информации об объектах культурного наследия и режимах зон охраны

ДОКУМЕНТ ПОДПИСАН ЭЛЕКТРОННОЙ ПОДПИСЬЮ
Сертификат 00CDFC792B66C41EB232883D93E72D081D
Владелец **Коробкова Елена Валентиновна**
Действителен с 11.10.2022 по 04.01.2024

Е.В. Коробкова

Сырцова Е.П.
(812) 417-43-46

ПРАВИТЕЛЬСТВО САНКТ-ПЕТЕРБУРГА

КОМИТЕТ ПО ГОСУДАРСТВЕННОМУ КОНТРОЛЮ, ИСПОЛЬЗОВАНИЮ И ОХРАНЕ ПАМЯТНИКОВ ИСТОРИИ И КУЛЬТУРЫ (КГИОП)

пл. Ломоносова, д. 1, Санкт-Петербург, 191023
Тел. (812) 417-43-03, Факс (812) 710-42-45
E-mail: kgiop@gov.spb.ru
https://www.gov.spb.ru, http://kgiop.ru

№01-43-4644/23-0-1 от 02.03.2023

На № 04-07-3449/23-0-0 от 02.03.2023
Рег. № 01-43-2636/23-0-0 от 02.03.2023

Заместителю директора СПб ГКУ «Имущество Санкт-Петербурга» Комитета имущественных отношений Санкт-Петербурга

Очкивской О.С.

gku@commim.spb.ru

Уважаемая Ольга Сергеевна!

Рассмотрев Ваше обращение, КГИОП сообщает следующее.

Здание по адресу: г. Санкт-Петербург, Старорусская улица, дом 5/3, литера А, на основании распоряжения КГИОП от 20.10.2009 № 10-33 является объектом культурного наследия регионального значения «Дом М.Н. Полежаева».

В порядке, установленном статьей 47.6 Федерального закона от 25.06.2002 № 73-ФЗ «Об объектах культурного наследия (памятниках истории и культуры) народов Российской Федерации» (далее – Федеральный закон), охранное обязательство на указанный объект культурного наследия КГИОП не утверждалось, ранее на помещения 13-Н, 14-Н, 20-Н, 21-Н, 23-Н охранные обязательства КГИОП не заключались.

В случае, если к моменту заключения договора, не оформлено охранное обязательство, предусмотренное статьей 47.6 Федерального закона или отсутствует ранее заключенное охранное обязательство, лицо, у которого на основании указанных договоров возникает право собственности на объект культурного наследия, включенный в реестр, либо права владения и (или) пользования таким имуществом, обязано выполнять требования в отношении объекта культурного наследия, включенного в реестр, предусмотренные пунктами 1 - 3 статьи 47.3 Федерального закона, до момента вручения такому лицу охранного обязательства, предусмотренного статьей 47.6 Федерального закона.

Учитывая сказанное, в договор, предусматривающий передачу права собственности на объект культурного наследия, включенный в реестр, необходимо включить обременения в виде обязательства по соблюдению требований, установленных законодательством об охране объектов культурного наследия.

Начальник Юридического управления-юрисконсульт КГИОП

ДОКУМЕНТ ПОДПИСАН ЭЛЕКТРОННОЙ ПОДПИСЬЮ
Сертификат 00AF4EA1EF1A6C3411A7FC11ABA65C21B9
Владелец **Трушина Жанна Германовна**
Действителен с 24.03.2022 по 17.06.2023

Ж.Г. Трушина

Исполнитель: Иванова Ю.А. 8-(812)-312-7620

ПРАВИТЕЛЬСТВО САНКТ-ПЕТЕРБУРГА

КОМИТЕТ ПО КОНТРОЛЮ ЗА ИМУЩЕСТВОМ САНКТ-ПЕТЕРБУРГА

АКТ
обследования объекта нежилого фонда

Санкт-Петербург «06» июня 2023 года

Обследование начато в «16» ч. «00» мин.
Обследование окончено в «16» ч. «10» мин.

На основании задания Комитета по контролю за имуществом Санкт-Петербурга от «05» июня 2023 года № 3213 сотрудниками Комитета по контролю за имуществом Санкт-Петербурга: главным специалистом отдела земельного контроля Управления контроля использования имущества центральных районов Санкт-Петербурга Долгушевой О.О.; ведущим специалистом отдела контроля имущества Управления контроля использования имущества центральных районов Санкт-Петербурга Седовым С.В.

в присутствии: ———————

проведено обследование здания (части здания), помещения (части помещения), сооружения, прочих составляющих здания (сооружения), расположенного по адресу: **Санкт-Петербург, Старорусская ул., д. 5/3, лит. А, пом. 21-Н (далее – Объект)**.

Кадастровый номер Объекта: 78:31:0001417:3919.

Реестровый номер Объекта (при наличии): 0021К0308Н0018.

Технические характеристики Объекта согласно информационным ресурсам и технической документации (при наличии): площадь: 69.1 кв.м. Этаж: подвал. Вход: 2 общих со двора. Элементы благоустройства: отопление.

Статус объекта культурного наследия: объект культурного наследия регионального значения «Дом М.Н. Полежаева».

Основание пользования (при наличии): отсутствуют.

В ходе обследования проводилось: осмотр, фотофиксация.

Обследование проводилось с использованием документов технического и кадастрового учета: поэтажного плана, содержащегося в выписке из Единого государственного реестра недвижимости от 01.03.2023 № КУВИ-001/2023-52270098 (далее – План), предоставленной Санкт-Петербургским государственным казенным учреждением «Имущество Санкт-Петербурга» письмом от 12.05.2023 № 04-07-8927/23-0-0.

В результате проведения обследования установлено:

Доступ:

☑ Обеспечен ☐ Не обеспечен

Объект:

☐ Используется ☑ Не используется

					Е	

Состояние Объекта*:

☐ Евростандарт ☑ Удовлетворительное

☐ Отличное ☐ Неудовлетворительное

☐ Нормальное

Вид использования Объекта: -.

Пользователь: -.

Перепланировка/переустройство: -.

Иные лица, использующие Объект:

Подключение к сетям инженерного обеспечения (при наличии):

☐ электроснабжения _____ ☐ водоснабжения/водоотведения _____

(указывается основание подключения (при наличии))** (указывается основание подключения (при наличии))**

☐ газоснабжения _____ ☑ теплоснабжения _____

(указывается основание подключения(при наличии))** (указывается основание подключения(при наличии))**

Применение контрольно-кассовой техники на Объекте:

☐ применяется ☐ не применяется

Дополнительная информация: в отношении Объекта зарегистрировано право государственной собственности Санкт-Петербурга № 78:31:0001417:3919-78/011/2022-1 от 05.04.2022. Доступ в Объект обеспечен сотрудником ООО «ЖКС № 3 Центрального района».

Выявленные нарушения: -.

Приложение: сведения ИТС «Реестр», «Аренда» на 3 л. в 1 экз.

☑	Фототаблица	☑	Копии документов технического учета

Ведущий специалист _____ Седов С.В.

(должность лица, проводившего обследование) (подпись) (фамилия, имя отчество)

Главный специалист Долгушева О.О.

(должность лица, проводившего обследование) (подпись) (фамилия, имя, отчество)

_____

(должность лица, присутствующего при проведении обследования) (подпись) (фамилия, имя, отчество)

Копия акта получена*** _____

(ФИО, правообладателя (пользователя) Объекта, его уполномоченного представителя (при наличии документов, подтверждающих полномочия))

* В соответствии с классификацией состояния объектов, указанных в постановлении Правительства Санкт Петербурга от 21.12.2005 № 1958 «О порядке определения базовых ставок и коэффициентов, применяемых при расчете арендной платы за объекты нежилого фонда, арендодателем которых является Санкт Петербурга»

**Указывается на основании документов, представленных пользователем Объекта

*** Предоставляется по письменному запросу правообладателя (пользователя) Объекта, его уполномоченного представителя.

Приложение к Акту обследования от 06.06.2023 в соответствии с Заданием от 05.06.2023 № 3213. Адрес: Санкт-Петербург, Старорусская ул., д. 5/3, лит. А, пом. 21-Н (далее – Объект).

ФОТОТАБЛИЦА

Фото № 1	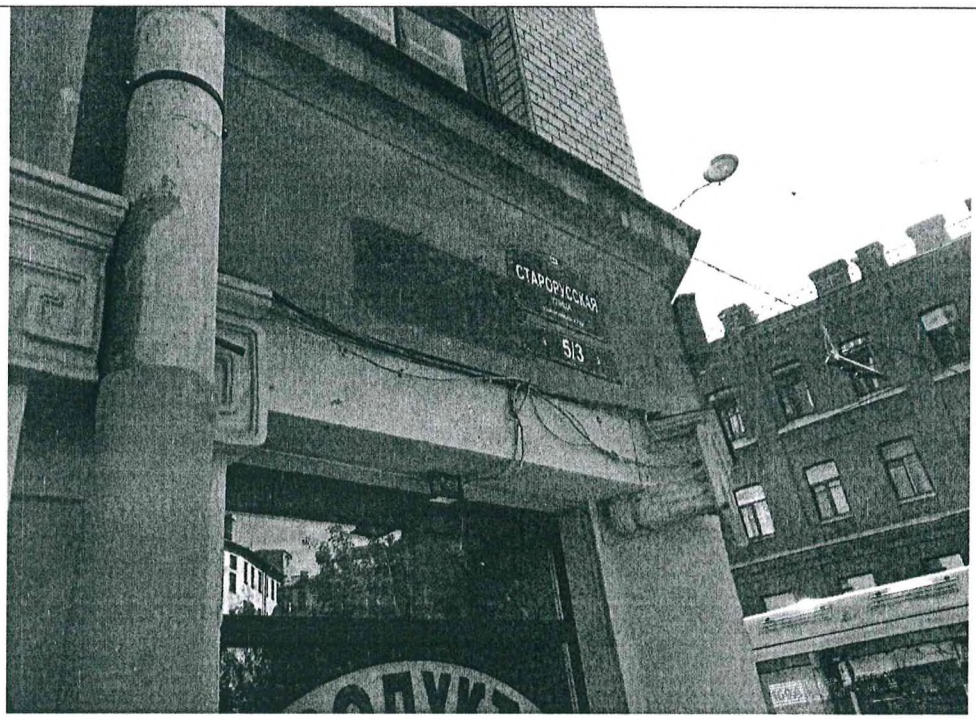
Описание:	адресный ориентир здания, в котором расположен Объект.
Фото № 2	
Описание:	вид на здание, в котором расположен Объект

Главный специалист _____ Долгушева О.О.

Ведущий специалист _____ Седов С.В.

Приложение к Акту обследования от 06.06.2023 в соответствии с Заданием от 05.06.2023 № 3213. Адрес: Санкт-Петербург, Старорусская ул., д. 5/3, лит. А, пом. 21-Н (далее – Объект).

Фото № 3	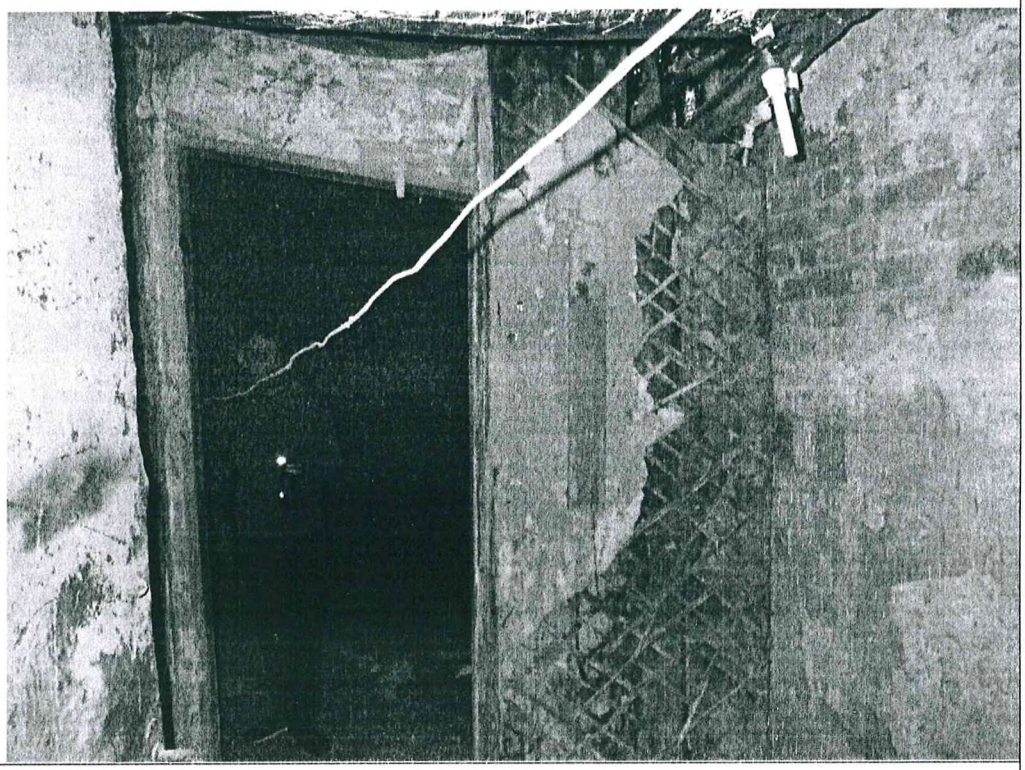
Описание:	общий вид ч.п. 1.
Фото № 4	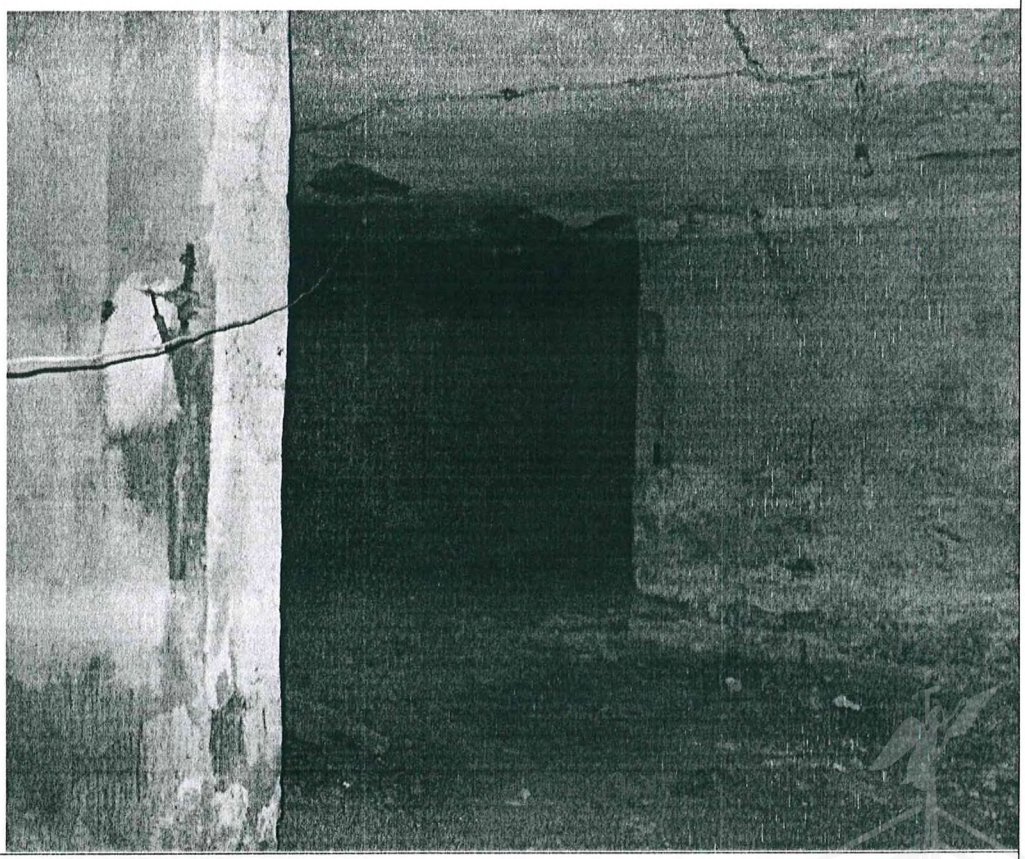
Описание:	общий вид ч.п. 2.

Главный специалист_____Долгушева О.О.

Ведущий специалист_____Седов С.В.

Приложение к Акту обследования от 06.06.2023 в соответствии с Заданием от 05.06.2023 № 3213. Адрес: Санкт-Петербург, Старорусская ул., д. 5/3, лит. А, пом. 21-Н (далее – Объект).

Фото № 5	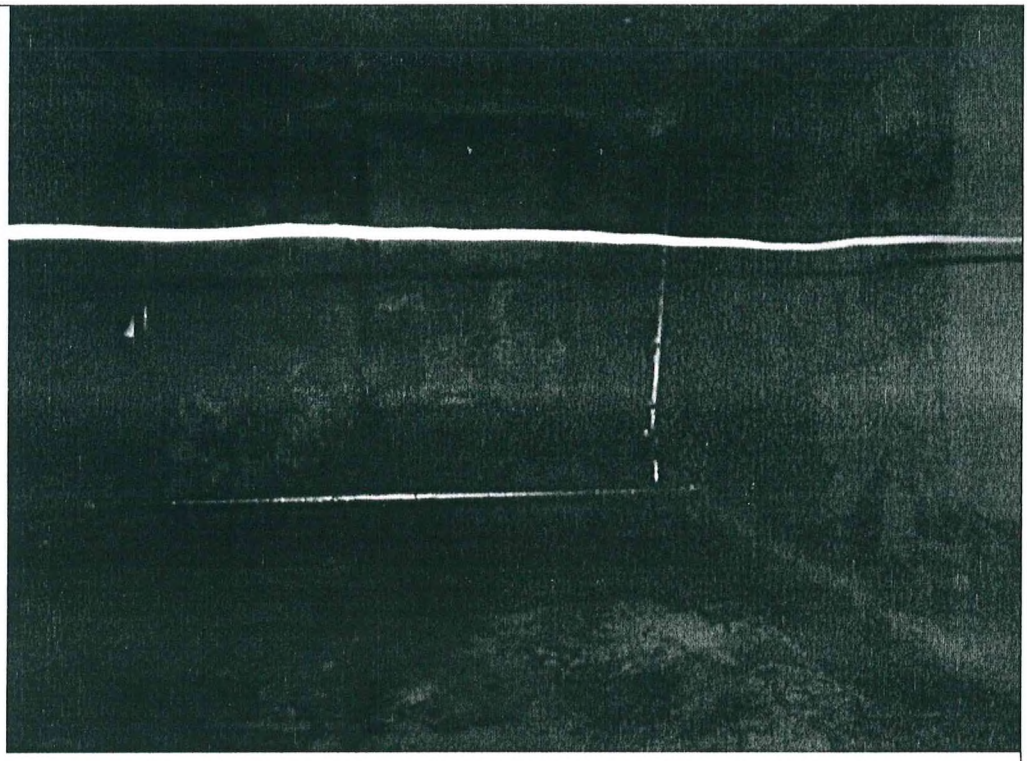
Описание:	общий вид ч.п. 2.
Фото № 6	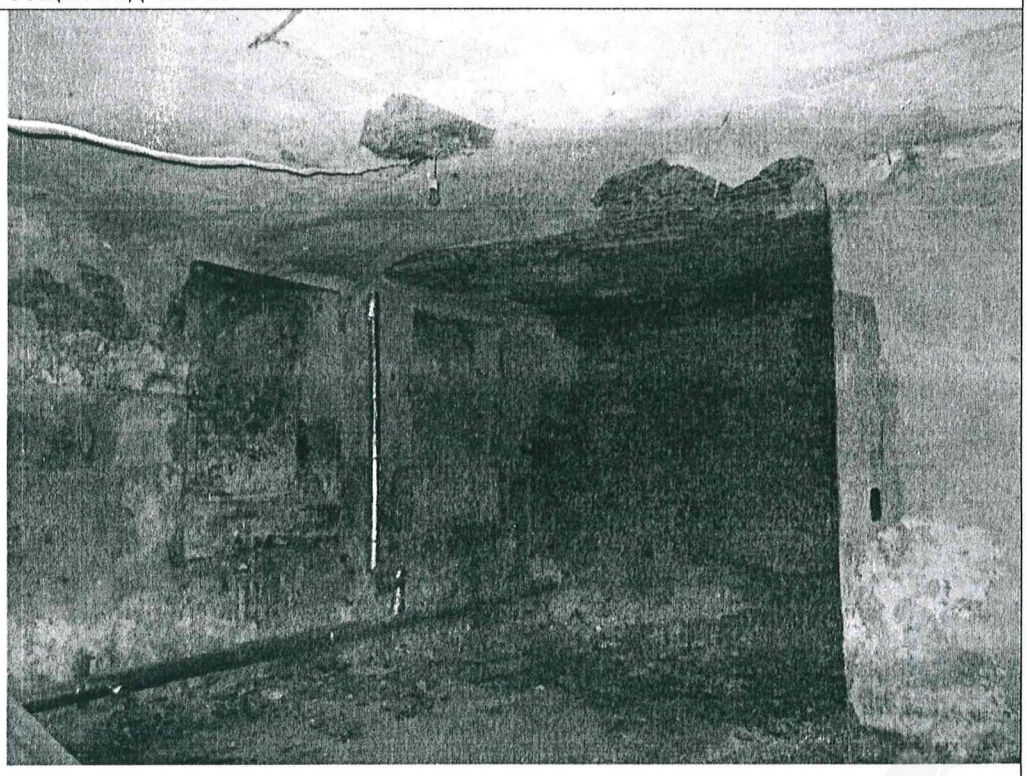
Описание:	общий вид ч.п. 2.

Главный специалист_____Долгушева О.О.

Ведущий специалист_____Седов С.В.

Приложение к Акту обследования от 06.06.2023 в соответствии с Заданием от 05.06.2023 № 3213. Адрес: Санкт-Петербург, Старорусская ул., д. 5/3, лит. А, пом. 21-Н (далее – Объект).

Ф О Т О Т А Б Л И Ц А

Фото № 1	
Описание:	адресный ориентир здания, в котором расположен Объект.
Фото № 2	
Описание:	вид на здание, в котором расположен Объект

Главный специалист_____Долгушева О.О.

Ведущий специалист_____Седов С.В.

Приложение к Акту обследования от 06.06.2023 в соответствии с Заданием от 05.06.2023 № 3213. Адрес: Санкт-Петербург, Старорусская ул., д. 5/3, лит. А, пом. 21-Н (далее – Объект).

Фото № 3	
Описание:	общий вид ч.п. 1.
Фото № 4	
Описание:	общий вид ч.п. 2.

Главный специалист_____Долгушева О.О.

Ведущий специалист_____Седов С.В.

Приложение к Акту обследования от 06.06.2023 в соответствии с Заданием от 05.06.2023 № 3213. Адрес: Санкт-Петербург, Старорусская ул., д. 5/3, лит. А, пом. 21-Н (далее – Объект).

Фото № 5	
Описание:	общий вид ч.п. 2.
Фото № 6	
Описание:	общий вид ч.п. 2.

Главный специалист_____Долгушева О.О.

Ведущий специалист_____Седов С.В.

04.03.2023

МЧС РОССИИ

**ГЛАВНОЕ УПРАВЛЕНИЕ
МИНИСТЕРСТВА РОССИЙСКОЙ ФЕДЕРАЦИИ
ПО ДЕЛАМ ГРАЖДАНСКОЙ ОБОРОНЫ,
ЧРЕЗВЫЧАЙНЫМ СИТУАЦИЯМ И ЛИКВИДАЦИИ
ПОСЛЕДСТВИЙ СТИХИЙНЫХ БЕДСТВИЙ
ПО Г. САНКТ-ПЕТЕРБУРГУ
(Главное управление МЧС России
по г. Санкт-Петербургу)**

ул. Большая Морская, д. 40, лит. А
г. Санкт-Петербург, 190031
тел. (812) 718-25-05, факс (812) 571-53-34

30.03.2023 № исх-130-5331

На № 04-21-3467/23-0-0 от 02.03.2023

О предоставлении учетных данных

Заместителю директора
СПб ГКУ «Имущество
Санкт-Петербурга»

Очкивской О.С.

ул. Новгородская, д. 20, лит. А, пом. 2-Н
Санкт-Петербург, 191124

Уважаемая Ольга Сергеевна!

Главное управление МЧС России по г. Санкт-Петербургу (далее – Главное управление) на Ваш запрос сообщает, что по итогам инвентаризации защитных сооружений гражданской обороны 2018 года, проведенной в соответствии с Постановлением Правительства Санкт-Петербурга от 01.08.2018 № 630, объекты недвижимости, расположенные по адресам: Санкт-Петербург, Старорусская ул., д. 5/3, лит. А, пом. 13-Н, 14-Н, 20-Н, 21-Н, 23-Н, не являются защитными сооружениями гражданской обороны.

Заместитель начальника Главного управления
(по гражданской обороне и защите населения) Е.В. Цыганов

Петроченков Сергей Владимирович
(812) 247-09-95

СПб ГКУ "Имущество СПб"
№ 04-21-16139/23-0-0
от 04.04.2023

РОССЕТИ
ЛЕНЭНЕРГО

23.06.2023 № ЭСКЛ/16-01/7207

На № от

Публичное акционерное общество
«Россети Ленэнерго»
197227, г. Санкт-Петербург,
вн. тер. г. муниципальный округ Озеро Долгое,
ул. Гаккелевская, д. 21, литера А
тел. 8 (800) 220-0-220
e-mail: office@lenenergo.ru
www.rosseti-lenenergo.ru
КПП 997650001; ОКТМО 40325000
ИНН 7803002209; ОГРН 1027809170300

Начальнику отдела подготовки
торгов СПб ГКУ «Имущество
Санкт-Петербурга»
Е.Ю. Федюшовой

ул. Новгородская,
д. 20, лит. А, пом. 2Н,
Санкт-Петербург, 191144

Fedushova@commim.spb.ru

Уважаемая Екатерина Юрьевна!

В ответ на Ваши обращения от 21.06.2023 №№ 23-034824, 23-034826, 23-034828, 23-034831, 23-034835 о восстановлении документов о технологическом присоединении в отношении энергопринимающих устройств (далее – ЭПУ) объектов «нежилые помещения», расположенных по адресам:

- Санкт-Петербург, ул. Старорусская, д. 5/3, литера А, пом. 13Н, кад. номер 78:31:0001417:3905;
- Санкт-Петербург, ул. Старорусская, д. 5/3, литера А, пом. 14Н, кад. номер 78:31:0001417:3907;
- Санкт-Петербург, ул. Старорусская, д. 5/3, литера А, пом. 20Н, кад. номер 78:31:0001417:3918;
- Санкт-Петербург, ул. Старорусская, д. 5/3, литера А, пом. 21Н, кад. номер 78:31:0001417:3919;
- Санкт-Петербург, ул. Старорусская, д. 5/3, литера А, пом. 23Н, кад. номер 78:31:0001417:3921 (далее – Объекты), соответственно, сообщаю следующее.

В соответствии с абзацем третьим пункта 4 статьи 26 Федерального закона от 26.03.2003 № 35-ФЗ «Об электроэнергетике» сетевая организация или иной владелец объектов электросетевого хозяйства, к которым в надлежащем порядке технологически присоединены ЭПУ, по требованию собственника или иного законного владельца ЭПУ или объектов электроэнергетики в установленные законодательством Российской Федерации сроки обязаны предоставить или составить документы, подтверждающие технологическое присоединение и (или) разграничение балансовой принадлежности объектов электроэнергетики и

Документ подписан электронной подписью
Омельченко Анастасия Павловна
Сертификат: 78228A005CAF17B34E3E9C53AEF6A4E4
Дата подписания: 23.06.2023
Действителен: с 29.11.2022 по 29.02.2024

ответственности сторон за нарушение правил эксплуатации объектов электросетевого хозяйства.

В данном случае технологическое присоединение ЭПУ Объектов осуществлено через электрические сети здания, расположенного по адресу: Санкт-Петербург, ул. Старорусская, д. 5/3, литера. А

Таким образом, в силу вышеприведенного нормативного положения обязанность по оформлению и выдаче в отношении ЭПУ Объектов документов о технологическом присоединении лежит на балансодержателе электрических сетей здания, через которые технологически присоединены ЭПУ Объектов.

Порядок, сроки оформления и выдачи таких документов установлены в разделе VIII Правил технологического присоединения ЭПУ потребителей электрической энергии, объектов по производству электрической энергии, а также объектов электросетевого хозяйства, принадлежащих сетевым организациям и иным лицам, к электрическим сетям, утвержденных постановлением Правительства Российской Федерации от 27.12.2004 № 861 (далее – Правила ТП).

Форма акта об осуществлении технологического присоединения, в соответствии с которой должны быть переоформлены акты в отношении ЭПУ Объектов, представлена в Приложении № 1 к вышеуказанным Правилам ТП.

Учитывая изложенное, в целях получения документов о технологическом присоединении в отношении ЭПУ Объектов Вам необходимо обратиться к балансодержателю электрических сетей здания, через которые технологически присоединены ЭПУ Объектов.

Представитель ПАО «Россети Ленэнерго»
по доверенности А.П. Омельченко

Исп. Викторова Е.С.
Тел.: 8-800-220-0-220
Вх. №№ 23-034824, 23-034826, 23-034828, 23-034831, 23-034835

Представитель ПАО «Россети Ленэнерго» действует на основании доверенности № 297-22 от 28.11.2022

Документ подписан электронной подписью
Омельченко Анастасия Павловна
Сертификат: 78228A005CAF17B34E3E9C53AEF6A4E4
Дата подписания: 23.06.2023
Действителен: с 29.11.2022 по 29.02.2024

Филиал публично-правовой компании "Роскадастр" по Санкт-Петербургу
полное наименование органа регистрации прав

Выписка из Единого государственного реестра недвижимости об основных характеристиках и зарегистрированных правах на объект недвижимости

Сведения об основных характеристиках объекта недвижимости

На основании запроса от 06.07.2023, поступившего на рассмотрение 06.07.2023, сообщаем, что согласно записям Единого государственного реестра недвижимости:

Раздел 1 Лист 1

Помещение
вид объекта недвижимости

Лист № 1 раздела 1	Всего листов раздела 1: 1	Всего разделов: 3	Всего листов выписки: 3

06.07.2023г. № КУВИ-001/2023-155687011	
Кадастровый номер:	78:31:0001417:3919

Номер кадастрового квартала:	78:31:0001417
Дата присвоения кадастрового номера:	09.01.2013
Ранее присвоенный государственный учетный номер:	данные отсутствуют
Местоположение:	Санкт-Петербург, ул. Старорусская, д. 5/3, литера. А, пом. 21-Н
Площадь, м2:	69.1
Назначение:	Нежилое помещение
Наименование:	данные отсутствуют
Номер, тип этажа, на котором расположено помещение, машино-место	Подвал № подвал
Вид жилого помещения:	данные отсутствуют
Кадастровая стоимость, руб:	1882391.7
Кадастровые номера иных объектов недвижимости, в пределах которых расположен объект недвижимости:	78:31:0001417:3073
Виды разрешенного использования:	данные отсутствуют
Сведения об отнесении жилого помещения к определенному виду жилых помещений специализированного жилищного фонда, к жилым помещениям наемного дома социального использования или наемного дома коммерческого использования:	данные отсутствуют
Статус записи об объекте недвижимости:	Сведения об объекте недвижимости имеют статус "актуальные, ранее учтенные"
Особые отметки:	данные отсутствуют
Получатель выписки:	Митина Наталья Сергеевна, действующий(ая) на основании документа "" КОМИТЕТ ИМУЩЕСТВЕННЫХ ОТНОШЕНИЙ САНКТ-ПЕТЕРБУРГА

ДОКУМЕНТ ПОДПИСАН
ЭЛЕКТРОННОЙ ПОДПИСЬЮ
Сертификат: 3094B7974B3CA8E1F07A347CFAD6FA78
Владелец: ФЕДЕРАЛЬНАЯ СЛУЖБА ГОСУДАРСТВЕННОЙ РЕГИСТРАЦИИ, КАДАСТРА И КАРТОГРАФИИ
Действителен: с 17.05.2022 по 10.08.2023

полное наименование должности		инициалы, фамилия

Выписка из Единого государственного реестра недвижимости об основных характеристиках и зарегистрированных правах на объект недвижимости

Сведения о зарегистрированных правах

Помещение
вид объекта недвижимости

Лист № 1 раздела 2	Всего листов раздела 2: 1	Всего разделов: 3	Всего листов выписки: 3

06.07.2023г. № КУВИ-001/2023-155687011	
Кадастровый номер:	78:31:0001417:3919

1	Правообладатель (правообладатели):	1.1	Санкт-Петербург
	Сведения о возможности предоставления третьим лицам персональных данных физического лица:	1.1.1	данные отсутствуют
2	Вид, номер, дата и время государственной регистрации права:	2.1	Собственность 78:31:0001417:3919-78/011/2022-1 05.04.2022 14:27:34
4	Сведения об осуществлении государственной регистрации сделки, права, ограничения права без необходимого в силу закона согласия третьего лица, органа:	4.1	данные отсутствуют
5	Ограничение прав и обременение объекта недвижимости:	не зарегистрировано	
6	Заявленные в судебном порядке права требования:	данные отсутствуют	
7	Сведения о возражении в отношении зарегистрированного права:	данные отсутствуют	
8	Сведения о возможности предоставления третьим лицам персональных данных физического лица	данные отсутствуют	
9	Сведения о наличии решения об изъятии объекта недвижимости для государственных и муниципальных нужд:	данные отсутствуют	
10	Сведения о невозможности государственной регистрации без личного участия правообладателя или его законного представителя:	данные отсутствуют	
11	Правопритязания и сведения о наличии поступивших, но не рассмотренных заявлений о проведении государственной регистрации права (перехода, прекращения права), ограничения права или обременения объекта недвижимости, сделки в отношении объекта недвижимости:	отсутствуют	

полное наименование должности	ДОКУМЕНТ ПОДПИСАН ЭЛЕКТРОННОЙ ПОДПИСЬЮ Сертификат: 3094B7974B3CA8E1F07A347CFAD6FA78 Владелец: ФЕДЕРАЛЬНАЯ СЛУЖБА ГОСУДАРСТВЕННОЙ РЕГИСТРАЦИИ, КАДАСТРА И КАРТОГРАФИИ Действителен: с 17.05.2022 по 10.08.2023	инициалы, фамилия

Выписка из Единого государственного реестра недвижимости об основных характеристиках и зарегистрированных правах на объект недвижимости

План расположения помещения, машино-места на этаже (плане этажа)

Помещение
вид объекта недвижимости

Лист № 1 раздела 5	Всего листов раздела 5: 1	Всего разделов: 3	Всего листов выписки: 3

06.07.2023г. № КУВИ-001/2023-155687011	
Кадастровый номер: 78:31:0001417:3919	Номер этажа (этажей): подвал



Масштаб 1

ДОКУМЕНТ ПОДПИСАН
ЭЛЕКТРОННОЙ ПОДПИСЬЮ
Сертификат: 3094B7974B3CA8E1F07A347CFAD6FA78
Владелец: ФЕДЕРАЛЬНАЯ СЛУЖБА ГОСУДАРСТВЕННОЙ РЕГИСТРАЦИИ, КАДАСТРА И КАРТОГРАФИИ
Действителен: с 17.05.2022 по 10.08.2023

полное наименование должности		инициалы, фамилия