ПРАВИТЕЛЬСТВО САНКТ-ПЕТЕРБУРГА

КОМИТЕТ ИМУЩЕСТВЕННЫХ ОТНОШЕНИЙ САНКТ-ПЕТЕРБУРГА

Р А С П О Р Я Ж Е Н И Е

ОКУД 0251221

-2. 03. 2022

№ 179 -РК

КИО
№ 179-РК
от 02.03.2022

Об использовании объектов недвижимости по адресам: Санкт-Петербург, Садовая улица, дом 28-30, корпуса 1, 3, 4, 6, 7, 17, 18-19, 20, 22, 24, 26, 27, 28, 30 (литера А), 32, 35, 36, 37-38, 39, 40, 41, 42, 44, 45, 46, 47, 48, 54, 55, 56, 57, 62;
Санкт-Петербург, Апраксин переулок, дом 4, литера А;
Санкт-Петербург, Апраксин переулок, дом 10-12, литеры А, В

В соответствии с частью 1, пунктом 3 части 3 статьи 17.1 Федерального закона от 26.07.2006 № 135-ФЗ «О защите конкуренции», пунктом 3.23 Положения о Комитете имущественных отношений Санкт-Петербурга (далее – Комитет), утвержденного постановлением Правительства Санкт-Петербурга от 16.02.2015 № 98, пунктом 2.8 постановления Правительства Санкт-Петербурга от 12.07.2011 № 939 «О Порядке взаимодействия исполнительных органов государственной власти Санкт-Петербурга при распоряжении имуществом, находящимся в государственной собственности Санкт-Петербурга», на основании обращения **Санкт-Петербургского государственного бюджетного учреждения «Агентство по развитию имущественного комплекса Санкт-Петербурга»** (ОГРН 1177847187297) (далее - Учреждение):

1. Дать согласие Учреждению в пределах, определенных уставом Учреждения, в целях обеспечения более эффективной организации основной деятельности Учреждения и рационального использования объектов недвижимости согласно приложению к настоящему распоряжению, находящихся в государственной собственности Санкт-Петербурга и закрепленных на праве оперативного управления за Учреждением (далее – Объекты), на заключение договоров аренды **Объектов** (далее – Договоры) сроком на 3 (три) года путем проведения аукционов для использования под нежилые цели при условии:

1.1. Организации и проведения Учреждением аукционов в течение 3 (трех) лет на право

заключения Договоров в соответствии с приказом Федеральной антимонопольной службы от 10.02.2010 № 67 «О порядке проведения конкурсов или аукционов на право заключения договоров аренды, договоров безвозмездного пользования, договоров доверительного управления имуществом, иных договоров, предусматривающих переход прав в отношении государственного или муниципального имущества, и перечне видов имущества, в отношении которого заключение указанных договоров может осуществляться путем проведения торгов в форме конкурса» (далее – Приказ ФАС № 67).

1.2. Размещения на официальном сайте Российской Федерации в сети Интернет по адресу: www.torgi.gov.ru информации о проведении аукционов на право заключения Договоров (документация об аукционах, изменения, вносимые в документацию об аукционах; извещения о проведении аукционов, изменения, вносимые в извещения о проведении аукционов, извещения об отказе от проведения аукционов; разъяснения документации о проведении аукционов; протоколы, составляемые в ходе проведения аукционов, информация о третьих лицах, действующих договорах, ограничениях объектов) с указанием сведений, предусмотренных Приказом ФАС № 67.

1.3. Установления арендной платы за Объекты по результатам аукционов. Начальная цена аукционов – годовая арендная плата за Объекты, рассчитанная в соответствии с Законом Санкт-Петербурга от 14.07.2004 № 387-58 «О методике определения арендной платы за объекты нежилого фонда, арендодателем которых является Санкт-Петербург».

1.4. Заключения Договоров в соответствии с примерной формой договора аренды объекта нежилого фонда, заключаемого по итогам аукциона, утвержденной приложением № 6 к распоряжению Комитета от 31.07.2019 № 127-р, с включением в Договоры существенных условий:

1.4.1. Соблюдение требований, установленных Федеральным законом от 25.06.2002 № 73-ФЗ «Об объектах культурного наследия (памятниках истории и культуры) народов Российской Федерации», Законом Санкт-Петербурга от 19.01.2009 № 820-7 «О границах объединенных зон охраны объектов культурного наследия, расположенных на территории Санкт-Петербурга, режимах использования земель и требованиях к градостроительным регламентам в границах указанных зон».

1.4.2. Обязательство Арендодателя в одностороннем и бесспорном порядке расторгнуть Договоры в случае использования Объектов не под цели, указанные в пункте 1 настоящего распоряжения.

1.4.3. В соответствии со статьей 448 Гражданского кодекса Российской Федерации Арендатор не вправе уступать права и осуществлять перевод долга по обязательствам, возникшим из Договоров.

1.4.4. Обязанность Арендодателя по расторжению Договоров в случае нарушения

Арендатором пункта 1.4.3 настоящего распоряжения.

1.4.5. Обязательство Арендодателя в одностороннем и бесспорном порядке расторгнуть Договоры в случае принятия Правительством Санкт-Петербурга в установленном порядке решения о приспособлении Объектов для современного использования.

1.4.6. В случае принятия Правительством Санкт-Петербурга решения, указанного в пункте 1.4.5 настоящего распоряжения, установить момент прекращения Договоров не позднее 5 (пяти) дней с даты отправки Арендодателем уведомления заказным письмом по адресу, указанному в договоре, либо в иной срок, необходимый Арендодателю для обеспечения допуска инвестора к Объектам в целях реконструкции Объектов.

1.5. К моменту вступления в силу Договоров, заключенных по результатам проведения аукционов, Объекты должны быть свободны от прав третьих лиц.

1.6. Ежегодной индексации размера арендной платы за Объект, установленного по результатам аукционов, в соответствии с индексом ежегодного изменения размера ставки арендной платы по отношению к предыдущему году, утверждаемым Правительством Санкт-Петербурга в соответствии с Законом Санкт-Петербурга от 18.09.1997 № 149-51 «О порядке определения арендной платы за нежилые помещения, арендодателем которых является Санкт-Петербург».

1.7. Учета доходов от сдачи в аренду Объектов в соответствии с законодательством.

2. Учреждению обеспечить:

2.1. Направление в течение пяти рабочих дней с даты подписания Договоров в орган, осуществляющий государственный кадастровый учет, государственную регистрацию прав, необходимых документов с заявлениями для государственной регистрации Договоров на Объекты в установленном порядке.

2.2. Представление в Управление по распоряжению объектами нежилого фонда Комитета копий заключенных Договоров, дополнительных соглашений к Договорам, а также уведомлений о внесении изменений в Договоры (далее – Уведомления) не позднее 10 (десяти) дней с даты государственной регистрации Договоров, дополнительных соглашений к Договорам, подписания Уведомлений соответственно, а также информации о прекращении аренды в недельный срок с момента ее прекращения.

3. Установить, что срок действия настоящего распоряжения составляет 3 (три) года с даты его издания.

4. Контроль за исполнением пункта 2.2 настоящего распоряжения оставляю за собой.

Заместитель председателя Комитета **К.В. Федоров**

Приложение к распоряжению
Комитета имущественных отношений
Санкт-Петербурга
от -2. 03. 2022 № 179-РК

№ п/п	Наименование объекта	Площадь объекта, кв.м	Кадастровый номер объекта	Адрес объекта	Сведения об отнесении объектов недвижимости к объектам культурного наследия (памятникам истории и культуры) народов Российской Федерации
1	нежилое помещение 24-Н, 25-Н,26-Н,78-Н, 92-Н,102-Н, 103-Н,104-Н,105-Н,123-Н, 124-Н, 125-Н,129-Н,130-Н, 131-Н, 132-Н,146-Н,147-Н	1154,9	78:31:0105610:1252	Санкт-Петербург, Садовая ул., д. 28-30, корпус 1	Объекты относятся к числу объектов культурного наследия регионального значения «Апраксин двор с Мариинским рынком (б. Щукиным двором) - комплекс» на основании решения малого Совета Санкт-Петербургского городского Совета народных депутатов от 07.09.1993 № 327
2	нежилое помещение 95-Н	31,1	78:31:0105610:1390		
3	нежилое помещение 72-Н, 73-Н,74-Н,75-Н	124,4	78:31:0105610:1369		
4	нежилое помещение 59-Н, 111-Н,112-Н, 126-Н, 127-Н	259,2	78:31:0105610:1260		
5	нежилое помещение 93-Н, 94-Н	108,1	78:31:0105610:1388		
6	нежилое помещение 120-Н	59,7	78:31:0105610:1270		
7	нежилое помещение 65-Н	14,1	78:31:0105610:1362		
8	нежилое помещение 119-Н	60,3	78:31:0105610:1268		
9	нежилое помещение 44-Н	721,6	78:31:0105610:1341		
10	нежилое помещение 115-Н	134,1	78:31:0105610:1264		
11	нежилое помещение 42-Н	9,2	78:31:0105610:1340		
12	нежилое помещение 116-Н, 117-Н,118-Н,122-Н, 155-Н	678,8	78:31:0105610:1265		
13	нежилое помещение 121-Н, 128-Н,133-Н,134-Н, 148-Н, 154-Н,33-Н,34-Н,77-Н	1921,1	78:31:0105610:1271		
14	нежилое помещение 109-Н,110-Н,113-Н,145-Н	270,6	78:31:0105610:1262		
15	нежилое помещение 163-Н	44,8	78:31:0105610:1514	Санкт-Петербург, Садовая ул., д. 28-30, корпус 3	
16	нежилое помещение 13-Н	44,6	78:31:0105610:1506		
17	нежилое помещение 1-Н	371,1	78:31:0105610:1499		
18	нежилое помещение 48-Н	44,6	78:31:0105610:1530		
19	нежилое помещение 43-Н,45-Н	115,8	78:31:0105610:1525		
20	нежилое помещение 44-Н	321,6	78:31:0105610:1526		

21	нежилое помещение 46-Н	365,6	78:31:0105610:1528		
22	нежилое помещение 47-Н	179,6	78:31:0105610:1529		
23	нежилое помещение 42-Н	56,6	78:31:0105610:1524		
24	нежилое помещение 17-Н,18-Н	1051,2	78:31:0105610:1515		
25	нежилое помещение 14-Н	436,1	78:31:0105610:1509		
26	нежилое здание	855,2	78:31:031:11:46	Санкт-Петербург, Садовая ул., д. 28-30, корпус 4	
27	нежилое здание	1058,5	78:31:0105610:1083	Санкт-Петербург, Садовая ул., д. 28-30, корпус 6	
28	нежилое здание	846	78:31:0105610:1101	Санкт-Петербург, Садовая ул., д. 28-30, корпус 7	
29	нежилое помещение 5-Н	60,8	78:31:0105610:1843	Санкт-Петербург, Садовая ул., д. 28-30, корпус 17	
30	нежилое помещение 2-Н	1,4	78:31:0105610:1837		
31	нежилое помещение 3-Н	324,5	78:31:0105610:1842		
32	нежилое помещение 8-Н	117,7	78:31:0105610:1846		
33	нежилое помещение 10-Н	56,8	78:31:0105610:1826		
34	нежилое помещение 12-Н	340	78:31:0105610:1828		
35	нежилое помещение 13-Н, 14-Н	93,1	78:31:0105610:1829		
36	нежилое помещение 11-Н	343,4	78:31:0105610:1827		
37	нежилое помещение 7-Н, 16-Н	39,2	78:31:0105610:1845		
38	нежилое помещение 15-Н	110,7	78:31:0105610:1831		
39	нежилое помещение 9-Н	505,9	78:31:0105610:1847		
40	нежилое помещение 12-Н, 13-Н,14-Н	397,3	78:31:0105610:2049	Санкт-Петербург, Садовая ул., д. 28-30, корпус 18-19	
41	нежилое помещение 30-Н	123,5	78:31:0105610:2067		
42	нежилое помещение 31-Н	73,8	78:31:0105610:2068		
43	нежилое помещение 29-Н	421,1	78:31:0105610:2065		
44	нежилое помещение 10-Н	1457,2	78:31:0105610:2048		
45	нежилое помещение 22-Н	119,8	78:31:0105610:2058		
46	нежилое помещение 23-Н, 24-Н, 25-Н	179,5	78:31:0105610:2059		
47	нежилое помещение 15-Н, 16-Н,17-Н,18-Н,19-Н, 20-Н,32-Н,33-Н,34-Н	1084,3	78:31:0105610:2052		
48	нежилое помещение 28-Н	2304,8	78:31:0105610:2064		
49	нежилое помещение 4-Н	65	78:31:0105610:1471	Санкт-Петербург, Садовая ул., д. 28-30, корпус 20	
50	нежилое помещение 6-Н	97,2	78:31:0105610:1473		
51	нежилое помещение 1-Н	170,8	78:31:0105610:1464		
52	нежилое помещение 2-Н, 3-Н	364,9	78:31:0105610:1469		
53	нежилое помещение 7-Н	470,7	78:31:0105610:1474		
54	нежилое помещение 13-Н	87,9	78:31:0105610:1468		

55	нежилое помещение 5-Н	1971,3	78:31:0105610:1472		
56	нежилое здание	2431,9	78:31:0105610:1068	Санкт-Петербург, Садовая ул., д. 28-30, корпус 22	
57	нежилое здание	3537,7	78:31:031:11:45	Санкт-Петербург, Садовая ул., д. 28-30, корпус 24	
58	нежилое помещение 6-Н, 7-Н	104,4	78:31:0105610:1495	Санкт-Петербург, Садовая ул., д. 28-30, корпус 26	
59	нежилое помещение 10-Н, 11-Н,12-Н	226,1	78:31:0105610:1482		
60	нежилое помещение 4-Н,13-Н	96,1	78:31:0105610:1493		
61	нежилое помещение 5-Н	650,4	78:31:0105610:1494		
62	нежилое помещение 8-Н, 9-Н	226,9	78:31:0105610:1497		
63	нежилое помещение 3-Н	273,1	78:31:0105610:1492		
64	нежилое помещение 11-Н	43,4	78:31:0105611:1006	Санкт-Петербург, Садовая ул., д. 28-30, корпус 27	
65	нежилое помещение 10-Н	45,8	78:31:0105611:1005		
66	нежилое помещение 19-Н	226,5	78:31:0105610:1634	Санкт-Петербург, Садовая ул., д. 28-30, корпус 28	
67	нежилое помещение 20-Н	307,2	78:31:0105610:1636		
68	нежилое помещение 1-Н,2-Н,3-Н,4-Н,5-Н,6-Н,7-Н, 8-Н,9-Н,10-Н,11-Н, 12-Н,13-Н	1670,5	78:31:0105610:1624		
69	нежилое помещение 9-Н,12-Н,13-Н,15-Н, 16-Н,21-Н,22-Н,23-Н,Л-2	347,7	78:31:0105610:1185	Санкт-Петербург, Садовая ул., д. 28-30, корпус 30, литера А	
70	нежилое здание	2389	78:1056И:0:9	Санкт-Петербург, Садовая ул., д. 28-30, корпус 32	
71	нежилое здание	3517,1	78:31:0105610:1097	Санкт-Петербург, Садовая ул., д. 28-30, корпус 35	
72	нежилое помещение 2-Н	38,3	78:31:0105610:1867	Санкт-Петербург, Садовая ул., д. 28-30, корпус 36	
73	нежилое помещение 5-Н	36,6	78:31:0105610:1869		
74	нежилое помещение 7-Н	74,8	78:31:0105610:1871		
75	нежилое помещение 8-Н	477	78:31:0105610:1872		
76	нежилое помещение 9-Н	40,7	78:31:0105610:1873		
77	нежилое помещение 5-Н, 6-Н,12-Н,13-Н,4-Н,15-Н	2268,5	78:31:0105610:1757	Санкт-Петербург, Садовая ул., д. 28-30, корпус 37-38	
78	нежилое помещение 7-Н, 8-Н, 9-Н, 10-Н,11-Н,16-Н, 17-Н,18-Н, 19-Н,29-Н,30-Н,31-Н, 32-Н	2652,1	78:31:0105610:1759		

79	нежилое помещение 11-Н	428,2	78:31:0105610:1764	Санкт-Петербург, Садовая ул., д. 28-30, корпус 39	
80	нежилое помещение 1-Н, 2-Н, 3-Н,4-Н,5-Н,6-Н, 7-Н	472,2	78:31:0105610:1762		
81	нежилое помещение 8-Н	20,5	78:31:0105610:1774		
82	нежилое помещение 5-Н	438,5	78:31:0105610:1246	Санкт-Петербург, Садовая ул., д. 28-30, корпус 40	
83	нежилое помещение 29-Н, 30-Н,31-Н	82,8	78:31:0105610:1229		
84	нежилое помещение 4-Н	215,7	78:31:0105610:1242		
85	нежилое помещение 4-Н	317,3	78:31:0105610:1794	Санкт-Петербург, Садовая ул., д. 28-30, корпус 41	
86	нежилое помещение 3-Н	127,4	78:31:0105610:1793		
87	нежилое помещение 9-Н	861,9	78:31:0105610:1800		
88	нежилое помещение 11-Н	195,1	78:31:0105610:1780		
89	нежилое помещение 12-Н	159,4	78:31:0105610:1781		
90	нежилое помещение 13-Н, 14-Н,15-Н	219,9	78:31:0105610:1782		
91	нежилое помещение 10-Н	59,8	78:31:0105610:1779		
92	нежилое здание	1947,6	78:1056Н:0:18	Санкт-Петербург, Садовая ул., д. 28-30, корпус 42	
93	нежилое здание	1495,4	78:31:0105610:1089	Санкт-Петербург, Садовая ул., д. 28-30, корпус 44	
94	нежилое здание	429,6	78:31:0105610:1099	Санкт-Петербург, Садовая ул., д. 28-30, корпус 45	
95	нежилое здание	674,8	78:31:0105610:1090	Санкт-Петербург, Садовая ул., д. 28-30, корпус 46	
96	нежилое здание	1405,7	78:31:0105610:1047	Санкт-Петербург, Садовая ул., д. 28-30, корпус 47	
97	нежилое здание	221,7	78:31:0105610:1078	Санкт-Петербург, Садовая ул., д. 28-30, корпус 48	Объект не относится ни к числу выявленных объектов культурного наследия, ни к числу объектов культурного наследия федерального, регионального или местного значения, объект расположен на территории объекта культурного наследия регионального значения «Апраксин двор с Мариинским рынком (б. Щукиным двором) - комплекс»
98	нежилое здание	419	78:31:0105610:1058	Санкт-Петербург, Садовая ул., д. 28-30, корпус 54	Объекты относятся к числу объектов культурного наследия регионального значения «Апраксин двор с Мариинским рынком (б. Щукиным двором) - комплекс» на основании решения малого Совета Санкт-Петербургского городского Совета народных депутатов от 07.09.1993 № 327
99	нежилое здание	576,2	78:31:0105610:1079	Санкт-Петербург, Садовая ул., д. 28-30, корпус 55	
100	нежилое здание	432,4	78:31:0105610:1049	Санкт-Петербург, Садовая ул., д. 28-30, корпус 56	
101	нежилое здание	4023,8	78:1056Д:0:7	Санкт-Петербург, Садовая ул., д. 28-30, корпус 57	

102	нежилое здание	13	78:31:0105610:1092	Санкт-Петербург, Садовая ул., д. 28-30, корпус 62	Объект не относится ни к числу выявленных объектов культурного наследия, ни к числу объектов культурного наследия федерального, регионального или местного значения, объект расположен на территории объекта культурного наследия регионального значения «Апраксин двор с Мариинским рынком (б. Щукиным двором) - комплекс»
103	нежилое помещение 13-Н	90,6	78:31:0105613:3012	Санкт-Петербург, Апраксин переулок, д. 4, литера А	Объекты относятся к числу выявленных объектов культурного наследия «Дом В.В. Корелина» на основании приказа председателя Комитета по государственному контролю, использованию и охране памятников истории и культуры № 15 от 20.02.2001
104	нежилое помещение 25-Н	358	78:31:0105613:3027		
105	нежилое помещение 5-Н	208,4	78:31:0105613:3036		
106	нежилое помещение 7-Н	311,8	78:31:0105613:3038		
107	нежилое помещение 29-Н	22,6	78:31:0105613:3029		
108	нежилое помещение 27-Н	20,5	78:31:0105613:3028		
109	нежилое помещение 15-Н	110,4	78:31:0105610:1151	Санкт-Петербург, Апраксин переулок, д. 10-12, литера А	Объекты не относятся к числу объектов культурного наследия. Здания расположены в границах зон охраны и (или) защитных зон объектов культурного наследия на территории Санкт-Петербурга: единой зоне регулирования застройки и хозяйственной деятельности 1 (участок ОЗРЗ -1(31))
110	нежилое помещение 12-Н	91,9	78:31:0105610:1149		
111	нежилое помещение 11-Н	8,7	78:31:0105610:1148		
112	нежилое помещение 7-Н	113,9	78:31:0105610:1162		
113	нежилое помещение 6-Н	139,4	78:31:0105610:1161		
114	нежилое помещение 10-Н	17,5	78:31:0105610:1164	Санкт-Петербург, Апраксин переулок, д. 10-12, литера В	

226029/2022-14826(1)

ПРАВИТЕЛЬСТВО САНКТ-ПЕТЕРБУРГА

ПОСТАНОВЛЕНИЕ

ОКУД

24.10.2022 № 967

О реорганизации и изменении предмета деятельности Санкт-Петербургского государственного бюджетного учреждения «Городское управление инвентаризации и оценки недвижимого и движимого имущества»

В соответствии с подпунктами 1 и 3 пункта 1 статьи 3 Закона Санкт-Петербурга от 26.04.2006 № 223-35 «О государственных унитарных предприятиях Санкт-Петербурга, государственных учреждениях Санкт-Петербурга и иных коммерческих и некоммерческих организациях, учредителем (участником, акционером, членом) которых является Санкт-Петербург» Правительство Санкт-Петербурга

ПОСТАНОВЛЯЕТ:

1. Реорганизовать Санкт-Петербургское государственное бюджетное учреждение «Городское управление инвентаризации и оценки недвижимого и движимого имущества» (далее – ГБУ «ГУИОН») путем присоединения к нему Санкт-Петербургского государственного бюджетного учреждения «Агентство по развитию имущественного комплекса Санкт-Петербурга» (далее – ГБУ «АРИК»).

2. Изменить предмет деятельности ГБУ «ГУИОН», установив, что помимо предмета деятельности, указанного в уставе ГБУ «ГУИОН», предметом деятельности ГБУ «ГУИОН» является материально-техническое обеспечение реализации полномочия Комитета имущественных отношений Санкт-Петербурга по заключению от имени Санкт-Петербурга договоров о передаче государственного имущества Санкт-Петербурга в доверительное управление, аренду, безвозмездное пользование либо на иных правах (за исключением передачи музейных предметов и музейных коллекций, включенных в состав музейного фонда Российской Федерации, жилых помещений по договорам мены, найма, социального найма и аренды, жилых помещений по договорам купли-продажи, заключаемым на основании решений иных исполнительных органов государственной власти Санкт-Петербурга) в части, касающейся объектов культурного наследия (памятников истории и культуры) народов Российской Федерации.

3. ГБУ «ГУИОН» в течение трех рабочих дней уведомить уполномоченный государственный орган, осуществляющий государственную регистрацию юридических лиц, о начале процедуры реорганизации в форме присоединения и обеспечить публикацию уведомления о реорганизации от своего имени и от имени ГБУ «АРИК» в установленном порядке.

4. Комитету имущественных отношений Санкт-Петербурга:

4.1. В трехмесячный срок обеспечить в установленном порядке проведение инвентаризации имущества и обязательств ГБУ «ГУИОН» и ГБУ «АРИК».

4.2. В трехмесячный срок после выполнения пункта 4.1 постановления осуществить юридические действия, связанные с реорганизацией ГБУ «ГУИОН».

4.3. В трехмесячный срок после выполнения пункта 4.2 постановления подготовить и внести на рассмотрение Правительства Санкт-Петербурга проект постановления Правительства Санкт-Петербурга, предусматривающий внесение изменений в постановление Правительства Санкт-Петербурга от 16.02.2015 № 98 «О Комитете имущественных отношений Санкт-Петербурга и признании утратившими силу отдельных постановлений Правительства Санкт-Петербурга» в соответствии с настоящим постановлением.

5. Контроль за выполнением постановления возложить на вице-губернатора Санкт-Петербурга – руководителя Администрации Губернатора Санкт-Петербурга Пикалёва В.И.

Губернатор
Санкт-Петербурга **А.Д.Беглов**

ПРАВИТЕЛЬСТВО САНКТ-ПЕТЕРБУРГА

КОМИТЕТ ИМУЩЕСТВЕННЫХ ОТНОШЕНИЙ САНКТ-ПЕТЕРБУРГА

РАСПОРЯЖЕНИЕ

ОКУД

08. 12. 2022 № 253-Р

О реорганизации Санкт-Петербургского государственного бюджетного учреждения «Городское управление инвентаризации и оценки недвижимого и движимого имущества»

В соответствии с постановлением Правительства Санкт-Петербурга от 24.10.2022 № 967 «О реорганизации и изменении предмета деятельности Санкт-Петербургского государственного бюджетного учреждения «Городское управление инвентаризации и оценки недвижимого и движимого имущества» и Положением о Комитете имущественных отношений Санкт-Петербурга, утвержденным постановлением Правительства Санкт-Петербурга от 16.02.2015 № 98:

1. Принять к сведению, что Санкт-Петербургское государственное бюджетное учреждение «Городское управление инвентаризации и оценки недвижимого и движимого имущества» (основной государственный регистрационный номер 1227800025067, далее – СПб ГБУ «Городское управление инвентаризации и оценки недвижимого и движимого имущества») реорганизуется путем присоединения к нему Санкт-Петербургского государственного бюджетного учреждения «Агентство по развитию имущественного комплекса Санкт-Петербурга» (основной государственный регистрационный номер 1177847187297, далее – СПб ГБУ «АРИК»).

2. Утвердить изменения в устав СПб ГБУ «Городское управление инвентаризации и оценки недвижимого и движимого имущества» согласно приложению к настоящему распоряжению.

3. Руководителям СПб ГБУ «Городское управление инвентаризации и оценки недвижимого и движимого имущества» и СПб ГБУ «АРИК»:

3.1. В двухнедельный срок со дня издания настоящего распоряжения представить в уполномоченный регистрирующий орган документы, необходимые при реорганизации в соответствии со статьей 14 Федерального закона от 08.08.2001 № 129-ФЗ «О государственной регистрации юридических лиц и индивидуальных предпринимателей».

3.2. В недельный срок со дня получения из регистрирующего органа документов, подтверждающих внесение в Еди реестр

СПб ГБУ "АРИК"
№ 1684/22-0-0
от 09.12.2022

юридических лиц записей о прекращении деятельности СПб ГБУ «АРИК», реорганизации СПб ГБУ «Городское управление инвентаризации и оценки недвижимого и движимого имущества», внесения изменений в учредительные документы СПб ГБУ «Городское управление инвентаризации и оценки недвижимого и движимого имущества» представить в Комитет имущественных отношений Санкт-Петербурга копии указанных документов.

4. Контроль за выполнением настоящего распоряжения остается за председателем Комитета.

Председатель Комитета **Л.В.Кулаков**

Приложение
к распоряжению Комитета
имущественных отношений
Санкт-Петербурга
от 08.12.2022 № 253-Р

Изменения
в устав СПб ГБУ «Городское управление инвентаризации и оценки недвижимого и движимого имущества»

1. Пункт 1.1 Устава изложить в следующей редакции:

«1.1. Санкт-Петербургское государственное бюджетное учреждение «Городское управление инвентаризации и оценки недвижимого и движимого имущества», сокращенное наименование: ГБУ «ГУИОН», в дальнейшем именуемое «Учреждение», создано от имени субъекта Российской Федерации – города Санкт-Петербурга в процессе реорганизации в форме преобразования Санкт-Петербургского государственного унитарного предприятия «Городское управление инвентаризации и оценки недвижимости» на основании постановления Правительства Санкт-Петербурга от 26.08.2021 № 624 «О внесении изменений в постановление Правительства Санкт-Петербурга от 16.02.2015 № 98 и реорганизации Санкт-Петербургского государственного унитарного предприятия «Городское управление инвентаризации и оценки недвижимости».

Устав Учреждения утвержден распоряжением Комитета имущественных отношений Санкт-Петербурга от 01.12.2021 № 99-р и зарегистрирован Межрайонной инспекцией Федеральной налоговой службы № 15 по Санкт-Петербургу 01.03.2022 за основным государственным регистрационным номером 1227800025067.

На основании постановления Правительства Санкт-Петербурга от 24.10.2022 № 967 «О реорганизации и изменении предмета деятельности Санкт-Петербургского государственного бюджетного учреждения «Городское управление инвентаризации и оценки недвижимого и движимого имущества» реорганизовано путем присоединения к нему Санкт-Петербургского государственного бюджетного учреждения «Агентство по развитию имущественного комплекса Санкт-Петербурга».

Учреждение является правопреемником Санкт-Петербургского государственного унитарного предприятия «Городское управление инвентаризации и оценки недвижимости» и Санкт-Петербургского государственного бюджетного учреждения «Агентство по развитию имущественного комплекса Санкт-Петербурга» в полном объеме по всем правам и обязанностям.

Изменения в Устав Учреждения утверждены распоряжением Комитета имущественных отношений Санкт-Петербурга от 08.12.2022 № 253-Р».

2. Пункт 2.2 Устава дополнить абзацем следующего содержания:

«по заключению от имени Санкт-Петербурга договоров о передаче государственного имущества Санкт-Петербурга в доверительное управление, аренду, безвозмездное пользование либо на иных правах (за исключением передачи музейных предметов и музейных коллекций, включенных в состав музейного фонда Российской Федерации, жилых помещений по договорам мены, найма, социального найма и аренды, жилых помещений по договорам купли-продажи, заключаемым на основании решений иных исполнительных органов государственной власти Санкт-Петербурга) в части, касающейся объектов культурного наследия (памятников истории и культуры) народов Российской Федерации».

3. Пункт 2.3 Устава дополнить подпунктами 2.3.16, 2.3.17 следующего содержания:

«2.3.16. Проведение комплекса мероприятий по подготовке объектов недвижимости к передаче в доверительное управление, аренду, безвозмездное пользование либо на иных правах (за исключением передачи музейных предметов и музейных коллекций, включенных в состав музейного фонда Российской Федерации, жилых помещений по договорам мены, найма, социального найма и аренды, жилых помещений по договорам купли-продажи, заключаемым на основании решений иных исполнительных органов государственной власти Санкт-Петербурга) в части, касающейся объектов культурного наследия (памятников истории и культуры) народов Российской Федерации.

2.3.17. Проведение мероприятий по получению документов, необходимых для принятия решения о проведении аукциона на право заключения договора аренды объекта культурного наследия (памятника истории и культуры) народов Российской Федерации, включенного в единый государственный реестр объектов культурного наследия (памятников истории и культуры) народов Российской Федерации (далее – ОКН)/на право заключения договора аренды неиспользуемого ОКН, находящегося в неудовлетворительном состоянии, собственником которого является Санкт-Петербург».

4. Пункт 2.5 Устава изложить в следующей редакции:

«2.5. Учреждение вправе осуществлять следующие иные виды деятельности, в том числе приносящие доход, не являющиеся основными видами деятельности, лишь постольку, поскольку это служит достижению целей, ради которых оно создано, и соответствующие указанным целям:».

Управление Федеральной службы государственной регистрации, кадастра и картографии по Санкт-Петербургу
полное наименование органа регистрации прав

Выписка из Единого государственного реестра недвижимости об основных характеристиках и зарегистрированных правах на объект недвижимости

Сведения об основных характеристиках объекта недвижимости

В Единый государственный реестр недвижимости внесены следующие сведения:

Раздел 1 Лист 1

Здание			
вид объекта недвижимости			
Лист № 1 раздела 1	Всего листов раздела 1: 1	Всего разделов: 4	Всего листов выписки: 14

21.03.2023г.

Кадастровый номер:	78:31:0105610:1083
Номер кадастрового квартала:	78:31:0105610
Дата присвоения кадастрового номера:	19.09.2012
Ранее присвоенный государственный учетный номер:	Инвентарный номер б/н
Местоположение:	г.Санкт-Петербург, Садовая улица, дом 28-30, корпус 6
Площадь, м2:	1058.5
Назначение:	Нежилое
Наименование:	Нежилое здание
Количество этажей, в том числе подземных этажей:	4, в том числе подземных 1
Год ввода в эксплуатацию по завершении строительства:	1870
Год завершения строительства:	данные отсутствуют
Кадастровая стоимость, руб:	14495436.66
Кадастровые номера иных объектов недвижимости, в пределах которых расположен объект недвижимости:	78:31:0000000:3122
Кадастровые номера помещений, машино-мест, расположенных в здании или сооружении:	78:31:0105610:1813, 78:31:0105610:1814, 78:31:0105610:1815, 78:31:0105610:1816, 78:31:0105610:1817, 78:31:0105610:1818, 78:31:0105610:1819
Виды разрешенного использования:	данные отсутствуют
Статус записи об объекте недвижимости:	Сведения об объекте недвижимости имеют статус "актуальные, ранее учтенные"
Особые отметки:	данные отсутствуют
Получатель выписки:	Вяткина Татьяна Игоревна (представитель правообладателя), Правообладатель: от имени заявителя Санкт-Петербургское государственное бюджетное учреждение "Городское управление инвентаризации и оценки недвижимого и движимого имущества", 7841097748

НАЧАЛЬНИК СЕКТОРА
МФЦ МОСКОВСКОГО РАЙОНА
СЕКТОР 4
Г. СПБ УЛ ВАРШАВСКАЯ Д. 6
ГАВРИЛОВА
ЕВГЕНЬЕВНА
05.04.2023
16:03

полное наименование должности		инициалы, фамилия

ДОКУМЕНТ ПОДПИСАН
ЭЛЕКТРОННОЙ ПОДПИСЬЮ
Сертификат: 3094B7974B3CA8E1F07A347CFAD6FA78
Владелец: ФЕДЕРАЛЬНАЯ СЛУЖБА ГОСУДАРСТВЕННОЙ РЕГИСТРАЦИИ, КАДАСТРА И КАРТОГРАФИИ
Действителен: с 17.05.2022 по 10.08.2023

Выписка из Единого государственного реестра недвижимости об основных характеристиках и зарегистрированных правах на объект недвижимости

Сведения о зарегистрированных правах

Здание			
вид объекта недвижимости			
Лист № 1 раздела 2	Всего листов раздела 2: 2	Всего разделов: 4	Всего листов выписки: 14

21.03.2023г.	
Кадастровый номер:	78:31:0105610:1083

1	Правообладатель (правообладатели):	1.1	Санкт-Петербургское государственное бюджетное учреждение "Городское управление инвентаризации и оценки недвижимого и движимого имущества", ИНН: 7841097748, ОГРН: 1227800025067
	Сведения о возможности предоставления третьим лицам персональных данных физического лица:	1.1.1	данные отсутствуют
2	Вид, номер, дата и время государственной регистрации права:	2.1	Оперативное управление 78:31:0105610:1083-78/011/2023-3 21.03.2023 09:37:14
3	Документы-основания	3.1	Постановление Правительства Санкт-Петербурга, № 967, выдан 24.10.2022
4	Сведения об осуществлении государственной регистрации сделки, права, ограничения права без необходимого в силу закона согласия третьего лица, органа:	4.1	данные отсутствуют
5	Ограничение прав и обременение объекта недвижимости:	не зарегистрировано	
1	Правообладатель (правообладатели):	1.2	Санкт-Петербург
	Сведения о возможности предоставления третьим лицам персональных данных физического лица:	1.1.1	данные отсутствуют
2	Вид, номер, дата и время государственной регистрации права:	2.2	Собственность 78-01-260/2001-112.1 08.12.2001 00:00:00
4	Сведения об осуществлении государственной регистрации сделки, права, ограничения права без необходимого в силу закона согласия третьего лица, органа:	4.2	данные отсутствуют
5	Ограничение прав и обременение объекта недвижимости:	не зарегистрировано	

НАЧАЛЬНИК СЕКТОРА
МФЦ Московского района
СЕКТОР 4
г. СПБ ул. Варшавская д. 93к4
Гаврилова Ирина
Евгеньевна 05.04.2023
16:03

полное наименование должности	ДОКУМЕНТ ПОДПИСАН ЭЛЕКТРОННОЙ ПОДПИСЬЮ Сертификат: 3094B7974B3CA8E1F07A347CFAD6FA78 Владелец: ФЕДЕРАЛЬНАЯ СЛУЖБА ГОСУДАРСТВЕННОЙ РЕГИСТРАЦИИ, КАДАСТРА И КАРТОГРАФИИ Действителен: с 17.05.2022 по 10.08.2023	инициалы, фамилия

Здание

вид объекта недвижимости

Лист № 2 раздела 2	Всего листов раздела 2: 2	Всего разделов: 4	Всего листов выписки: 14

21.03.2023г.

Кадастровый номер:	78:31:0105610:1083

6	Заявленные в судебном порядке права требования:	данные отсутствуют
7	Сведения о возражении в отношении зарегистрированного права:	данные отсутствуют
8	Сведения о возможности предоставления третьим лицам персональных данных физического лица	данные отсутствуют
9	Сведения о наличии решения об изъятии объекта недвижимости для государственных и муниципальных нужд:	данные отсутствуют
10	Сведения о невозможности государственной регистрации без личного участия правообладателя или его законного представителя:	данные отсутствуют
11	Правопритязания и сведения о наличии поступивших, но не рассмотренных заявлений о проведении государственной регистрации права (перехода, прекращения права), ограничения права или обременения объекта недвижимости, сделки в отношении объекта недвижимости:	отсутствуют

НАЧАЛЬНИК СЕКТОРА
МФЦ МОСКОВСКОГО РАЙОНА
СЕКТОР 4
Г. СПБ УЛ. ВАРШАВСКАЯ Д. 63К. 1
ГАВРИЛОВА ИРИНА
ЕВГЕНЬЕВНА 05.04.2023
16:03

ДОКУМЕНТ ПОДПИСАН
ЭЛЕКТРОННОЙ ПОДПИСЬЮ
Сертификат: 3094B7974B3CA8E1F07A347CFAD6FA78
Владелец: ФЕДЕРАЛЬНАЯ СЛУЖБА ГОСУДАРСТВЕННОЙ РЕГИСТРАЦИИ, КАДАСТРА И КАРТОГРАФИИ
Действителен: с 17.05.2022 по 10.08.2023

полное наименование должности

инициалы, фамилия

Выписка из Единого государственного реестра недвижимости об основных характеристиках и зарегистрированных правах на объект недвижимости

Описание местоположения объекта недвижимости

Здание			
вид объекта недвижимости			
Лист № 1 раздела 4	Всего листов раздела 4: 1	Всего разделов: 4	Всего листов выписки: 14

21.03.2023г.

Кадастровый номер:	78:31:0105610:1083

Схема расположения объекта недвижимости (части объекта недвижимости) на земельном участке(ах)

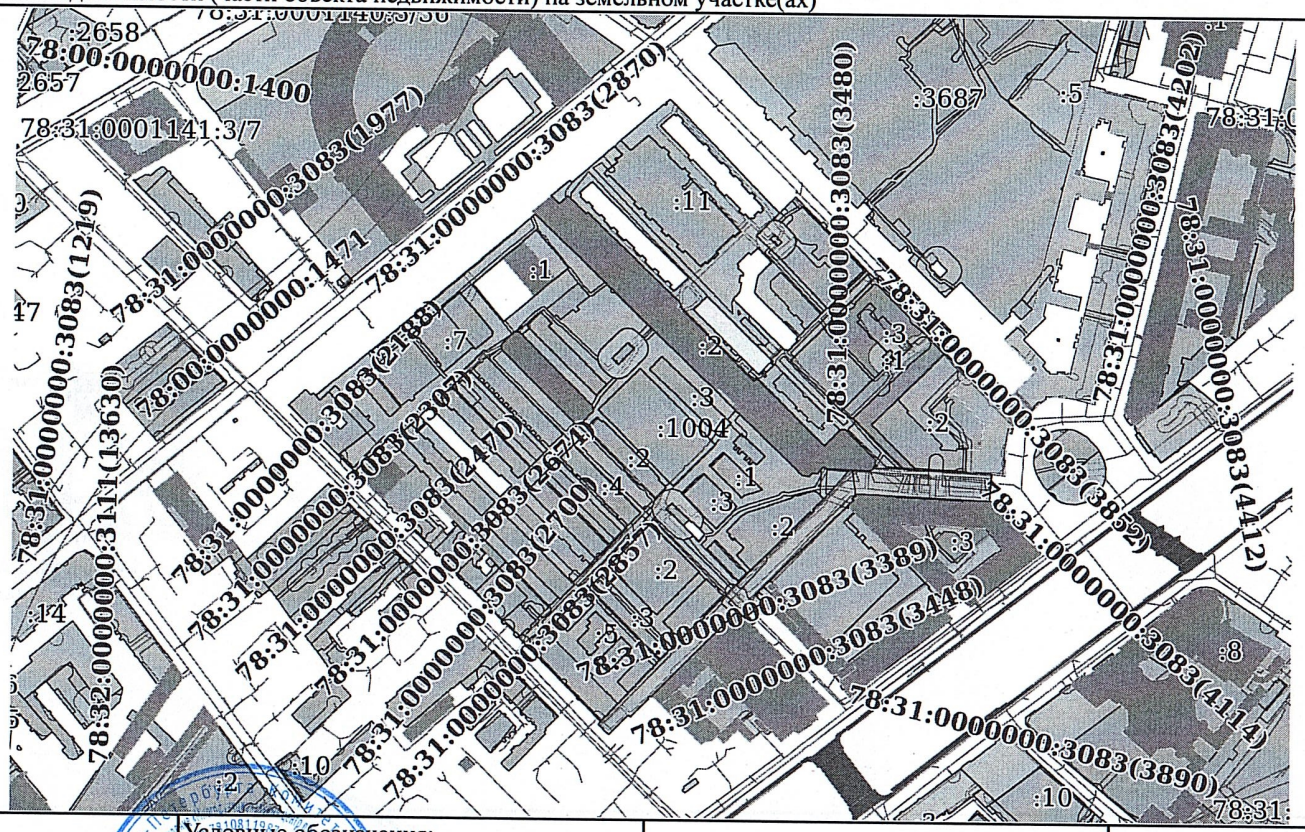

Масштаб 1:5000	Условные обозначения:		

НАЧАЛЬНИК СЕКТОРА
МФЦ Московского района
СЕКТОР 4
г. СПБ ул. Дачная д. 60к1
Гаврилова Ирина
Евгеньевна
05.04.2023
16:09

полное наименование должности	ДОКУМЕНТ ПОДПИСАН ЭЛЕКТРОННОЙ ПОДПИСЬЮ Сертификат: 3094B7974B3CA8E1F07A347CFAD6FA78 Владелец: ФЕДЕРАЛЬНАЯ СЛУЖБА ГОСУДАРСТВЕННОЙ РЕГИСТРАЦИИ, КАДАСТРА И КАРТОГРАФИИ Действителен: с 17.05.2022 по 10.08.2023	инициалы, фамилия

Выписка из Единого государственного реестра недвижимости об основных характеристиках и зарегистрированных правах на объект недвижимости

План расположения помещения, машино-места на этаже (плане этажа)

Здание
вид объекта недвижимости

Лист № 1 раздела 5	Всего листов раздела 5: 10	Всего разделов: 4	Всего листов выписки: 14

21.03.2023г.

Кадастровый номер: 78:31:0105610:1083	Номер этажа (этажей): 2

1 этаж

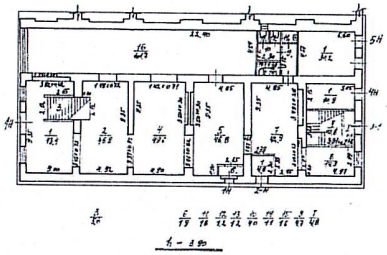

Масштаб 1

НАЧАЛЬНИК СЕКТОРА
МФЦ МОСКОВСКОГО РАЙОНА
СЕКТОР 4
Г. САН. УЛ. БАТШАВСКАЯ Д. 05
ГАВРИЛОВА ИРИНА
ЕВГЕНЬЕВНА
05.04.2023
16:09

ДОКУМЕНТ ПОДПИСАН
ЭЛЕКТРОННОЙ ПОДПИСЬЮ
Сертификат: 3094B7974B3CA8E1F07A347CFAD6FA78
Владелец: ФЕДЕРАЛЬНАЯ СЛУЖБА ГОСУДАРСТВЕННОЙ РЕГИСТРАЦИИ, КАДАСТРА И КАРТОГРАФИИ
Действителен: с 17.05.2022 по 10.08.2023

полное наименование должности	инициалы, фамилия

Здание

вид объекта недвижимости

Лист № 2 раздела 5	Всего листов раздела 5: 10	Всего разделов: 4	Всего листов выписки: 14

21.03.2023г.

Кадастровый номер: 78:31:0105610:1083	Номер этажа (этажей):

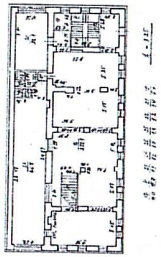

Масштаб 1

НАЧАЛЬНИК СЕКТОРА
МФЦ Московского района
СЕКТОР 4
г. СПб ул. [illegible]
ГАВРИЛОВА ИРИНА
ЕВГЕНЬЕВНА 05.04.2023

полное наименование должности	инициалы, фамилия

ДОКУМЕНТ ПОДПИСАН
ЭЛЕКТРОННОЙ ПОДПИСЬЮ
Сертификат: 3094B7974B3CA8E1F07A347CFAD6FA78
Владелец: ФЕДЕРАЛЬНАЯ СЛУЖБА ГОСУДАРСТВЕННОЙ РЕГИСТРАЦИИ, КАДАСТРА И КАРТОГРАФИИ
Действителен: с 17.05.2022 по 10.08.2023

Здание

вид объекта недвижимости

Лист № 3 раздела 5	Всего листов раздела 5: 10	Всего разделов: 4	Всего листов выписки: 14

21.03.2023г.

Кадастровый номер: 78:31:0105610:1083	Номер этажа (этажей): 2

1 этаж

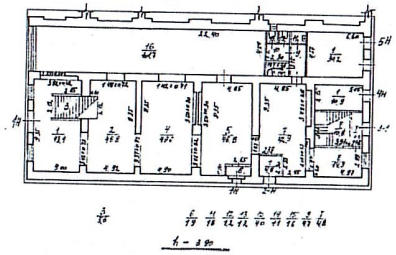

Масштаб 1

НАЧАЛЬНИК СЕКТОРА
МФЦ Московского района
СЕКТОР 4
г. СПБ ул. Дачная д.60к.
Гаврилова Ирина
Евгеньевна 05.04.2023
16:09

ДОКУМЕНТ ПОДПИСАН
ЭЛЕКТРОННОЙ ПОДПИСЬЮ
Сертификат: 3094B7974B3CA8E1F07A347CFAD6FA78
Владелец: ФЕДЕРАЛЬНАЯ СЛУЖБА ГОСУДАРСТВЕННОЙ РЕГИСТРАЦИИ, КАДАСТРА И КАРТОГРАФИИ
Действителен: с 17.05.2022 по 10.08.2023

полное наименование должности	инициалы, фамилия

Здание

вид объекта недвижимости

Лист № 4 раздела 5	Всего листов раздела 5: 10	Всего разделов: 4	Всего листов выписки: 14

21.03.2023г.

Кадастровый номер: 78:31:0105610:1083	Номер этажа (этажей): мансарда

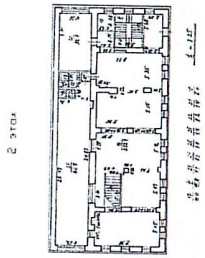

Масштаб 1

НАЧАЛЬНИК СЕКТОРА МФЦ Московского района СЕКТОР 4 г. СПБ Гаврилова Ирина Евгеньевна 05.04.2023 16:09

Санкт-Петербурга Комитет по инф... и связи * Инн 7810811987 * Сектор ... 4 * Мои документы

ДОКУМЕНТ ПОДПИСАН ЭЛЕКТРОННОЙ ПОДПИСЬЮ
Сертификат: 3094B7974B3CA8E1F07A347CFAD6FA78
Владелец: ФЕДЕРАЛЬНАЯ СЛУЖБА ГОСУДАРСТВЕННОЙ РЕГИСТРАЦИИ, КАДАСТРА И КАРТОГРАФИИ
Действителен: с 17.05.2022 по 10.08.2023

полное наименование должности	инициалы, фамилия

Здание
вид объекта недвижимости

Лист № 5 раздела 5	Всего листов раздела 5: 10	Всего разделов: 4	Всего листов выписки: 14

21.03.2023г.

Кадастровый номер: 78:31:0105610:1083	Номер этажа (этажей):

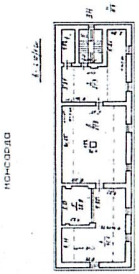

Масштаб 1

НАЧАЛЬНИК СЕКТОРА
МФЦ МОСКОВСКОГО РАЙОНА
СЕКТОР 4
Г. СПБ УЛ. ВАРШАВСКАЯ Д. 60к
ГАВРИЛОВА ИРИНА
ЕВГЕНЬЕВНА
05.04.2023

полное наименование должности		инициалы, фамилия

ДОКУМЕНТ ПОДПИСАН
ЭЛЕКТРОННОЙ ПОДПИСЬЮ
Сертификат: 3094B7974B3CA8E1F07A347CFAD6FA78
Владелец: ФЕДЕРАЛЬНАЯ СЛУЖБА ГОСУДАРСТВЕННОЙ РЕГИСТРАЦИИ, КАДАСТРА И КАРТОГРАФИИ
Действителен: с 17.05.2022 по 10.08.2023

Здание

вид объекта недвижимости

Лист № 6 раздела 5	Всего листов раздела 5: 10	Всего разделов: 4	Всего листов выписки: 14

21.03.2023г.

Кадастровый номер: 78:31:0105610:1083	Номер этажа (этажей): 1

1 этаж

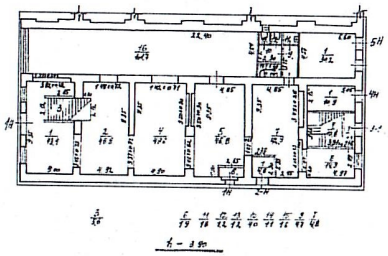

Масштаб 1

НАЧАЛЬНИК СЕКТОРА МФЦ МОСКОВСКОГО РАЙОНА СЕКТОР 4 г. СПБ ГАВРИЛОВА ИРИНА ЕВГЕНЬЕВНА 05.04.2023 16:09

ДОКУМЕНТ ПОДПИСАН ЭЛЕКТРОННОЙ ПОДПИСЬЮ
Сертификат: 3094B7974B3CA8E1F07A347CFAD6FA78
Владелец: ФЕДЕРАЛЬНАЯ СЛУЖБА ГОСУДАРСТВЕННОЙ РЕГИСТРАЦИИ, КАДАСТРА И КАРТОГРАФИИ
Действителен: с 17.05.2022 по 10.08.2023

полное наименование должности	инициалы, фамилия

Здание

вид объекта недвижимости

Лист № 7 раздела 5	Всего листов раздела 5: 10	Всего разделов: 4	Всего листов выписки: 14

21.03.2023г.

Кадастровый номер: 78:31:0105610:1083	Номер этажа (этажей): мансарда

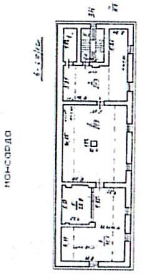

Масштаб 1

НАЧАЛЬНИК СЕКТОРА
МФЦ Московского района
СЕКТОР 4
г.СПб
Гаврилова Ирина
Евгеньевна
05.04.2023
16:03

ДОКУМЕНТ ПОДПИСАН
ЭЛЕКТРОННОЙ ПОДПИСЬЮ
Сертификат: 3094B7974B3CA8E1F07A347CFAD6FA78
Владелец: ФЕДЕРАЛЬНАЯ СЛУЖБА ГОСУДАРСТВЕННОЙ РЕГИСТРАЦИИ, КАДАСТРА И КАРТОГРАФИИ
Действителен: с 17.05.2022 по 10.08.2023

полное наименование должности	инициалы, фамилия

Здание
вид объекта недвижимости

Лист № 8 раздела 5	Всего листов раздела 5: 10	Всего разделов: 4	Всего листов выписки: 14

21.03.2023г.

Кадастровый номер: 78:31:0105610:1083	Номер этажа (этажей): 1

1 этаж

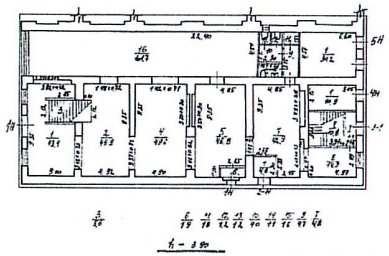

Масштаб 1

НАЧАЛЬНИК СЕКТОРА МФЦ Московского района СЕКТОР 4 г. СПБ ул. [illegible] д. [illegible] Гаврилова Ирина Евгеньевна 05.04.2023

Правительство Санкт-Петербурга Комитет по информации и связи * ИНН 7810811987 * Сектор № 4 МФЦ Московского района * Мои документы

полное наименование должности	ДОКУМЕНТ ПОДПИСАН ЭЛЕКТРОННОЙ ПОДПИСЬЮ Сертификат: 3094B7974B3CA8E1F07A347CFAD6FA78 Владелец: ФЕДЕРАЛЬНАЯ СЛУЖБА ГОСУДАРСТВЕННОЙ РЕГИСТРАЦИИ, КАДАСТРА И КАРТОГРАФИИ Действителен: с 17.05.2022 по 10.08.2023	инициалы, фамилия

Здание

вид объекта недвижимости

Лист № 9 раздела 5	Всего листов раздела 5: 10	Всего разделов: 4	Всего листов выписки: 14

21.03.2023г.

Кадастровый номер: 78:31:0105610:1083	Номер этажа (этажей): 1

1 этаж

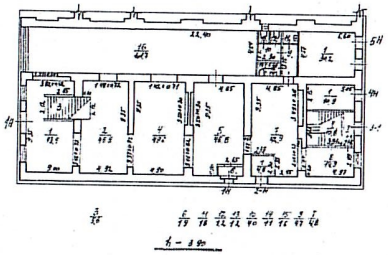

Масштаб 1

НАЧАЛЬНИК СЕКТОРА
МФЦ МОСКОВСКОГО РАЙОНА
СЕКТОР 4
Г. СПБ УЛ. ВАРШАВСКАЯ Д. 60К
ГАВРИЛОВА ЦИНА
ЕВГЕНЬЕВНА 05.04.2023

полное наименование должности	инициалы, фамилия

ДОКУМЕНТ ПОДПИСАН
ЭЛЕКТРОННОЙ ПОДПИСЬЮ
Сертификат: 3094B7974B3CA8E1F07A347CFAD6FA78
Владелец: ФЕДЕРАЛЬНАЯ СЛУЖБА ГОСУДАРСТВЕННОЙ РЕГИСТРАЦИИ, КАДАСТРА И КАРТОГРАФИИ
Действителен: с 17.05.2022 по 10.08.2023

Здание

вид объекта недвижимости

Лист № 10 раздела 5	Всего листов раздела 5: 10	Всего разделов: 4	Всего листов выписки: 14

21.03.2023г.

Кадастровый номер: 78:31:0105610:1083	Номер этажа (этажей): подвал

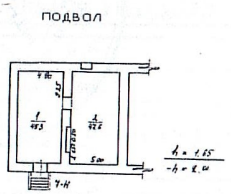

Масштаб 1

НАЧАЛЬНИК СЕКТОРА
МФЦ МОСКОВСКОГО РАЙОНА
СЕКТОР 4
Г. СПБ УЛ. ВАРШАВСКАЯ Д. 84, К. 2
ГАВРИЛОВА ИРИНА
ЕВГЕНЬЕВНА 05.04.2023
16:23

ДОКУМЕНТ ПОДПИСАН
ЭЛЕКТРОННОЙ ПОДПИСЬЮ
Сертификат: 3094B7974B3CA8E1F07A347CFAD6FA78
Владелец: ФЕДЕРАЛЬНАЯ СЛУЖБА ГОСУДАРСТВЕННОЙ РЕГИСТРАЦИИ, КАДАСТРА И КАРТОГРАФИИ
Действителен: с 17.05.2022 по 10.08.2023

полное наименование должности	инициалы, фамилия

Правительство Санкт-Петербурга
Комитет имущественных отношений Санкт-Петербурга

Санкт-Петербургское государственное бюджетное учреждение
«ГОРОДСКОЕ УПРАВЛЕНИЕ ИНВЕНТАРИЗАЦИИ И ОЦЕНКИ НЕДВИЖИМОГО И ДВИЖИМОГО ИМУЩЕСТВА»
(ГБУ «ГУИОН»)
ул. Маяковского, д. 19/15
Санкт-Петербург, 191014
тел. (812) 777-51-11, факс (812) 644-51-51
e-mail: info@guion.spb.ru
ОКПО 50241950 ОГРН 1227800025067
ИНН 7841097748/КПП 784101001

8 ИЮН 2023 № 5/м

На № _____ от _____

Расчет рыночной ставки аренды, выполненный методом массовой оценки по методике определения арендной платы за объекты нежилого фонда, утвержденной Законом Санкт- Петербурга от 14.07.2004 № 387-58 и постановлением Правительства Санкт-Петербурга от 21.12.2005 № 1958 на объект по адресу: г. Санкт-Петербург, Садовая улица, д.28-30, к.6, кадастровый номер 78:31:0105610:1083.

Общая площадь объекта 1058,5 кв.м (3 помещения), арендная плата составляет 18 265 409,77 руб. в год без учета НДС.

Средняя стоимость аренды 1 кв.м в год составляет 17 255,94 руб./кв. м в год без учета НДС.

Приложения:
1. Расчет арендной платы за 1 этаж.
2. Расчет арендной платы за 2 этаж.
3. Расчет арендной платы выше 2 этажа.

Начальник департамента оценки **Т.Н. Лобочева**

Правительство Санкт-Петербурга
Комитет имущественных отношений Санкт-Петербурга
Санкт-Петербургское государственное бюджетное учреждение
«ГОРОДСКОЕ УПРАВЛЕНИЕ ИНВЕНТАРИЗАЦИИ И ОЦЕНКИ НЕДВИЖИМОГО И ДВИЖИМОГО ИМУЩЕСТВА» (ГБУ «ГУИОН»)
ул. Маяковского, д. 19/15
Санкт-Петербург, 191014
тел. (812)777-51-11, факс (812)644-51-51
E-mail: info@guion.spb.ru
ОКПО 50241950 ОГРН 1227800025067
ИНН 7841097748/КПП 784101001

12 МАЙ 2023 № _____

На № _____ от _____

Расчет рыночной ставки аренды, выполненный методом массовой оценки по методике определения арендной платы за объекты нежилого фонда, утвержденной Законом Санкт- Петербурга от 14.07.2004 № 387-58 и постановлением Правительства Санкт-Петербурга от 21.12.2005 № 1958 на объект по адресу: г. Санкт-Петербург, Садовая улица, д.28-30, к.6.

Согласно расчетам рыночная ставка аренды объекта **составляет 4 713,58 руб./кв.м в год без учета НДС** или **827 233,29 руб. в год без учета НДС за общую площадь помещения.**

Начальник департамента оценки **Т.Н. Лобочева**

Исходные данные для расчета:		
Адрес объекта	г. Санкт-Петербург, Садовая улица, д.28-30, к.6	
Помещение		
Зона	1	
Общая площадь (кв.м) по договору	1058,50	
Общая площадь (кв.м) помещения	175,50	
Занимаемый этаж	Выше 2-го (без лифта)	
Состояние помещения	Удовлетворительное	
Вход в помещение	Отдельный с улицы (№ 3, X=114301, Y=93551)	
Тип здания	Капитальное	
Элементы благоустройства	Электричество – есть Отопление – есть	Водоснабжение – есть Канализация – есть

Дата расчета: 28 марта 2023 года		
Ао	базовая ставка (руб./кв.м в год)	5863,00
К1	коэффициент местоположения	1,236
К2	коэффициент площади	0,962
К3	коэффициент этажа	0,780
К4	коэффициент состояния	0,740
К5	коэффициент входа	1,000
К6	коэффициент типа здания	1,000
Квд	наличие водоснабжения	1,000
Ккн	наличие канализации	1,000
Кот	наличие отопления	1,000
Кэл	наличие электроснабжения	1,000
К7	коэффициент благоустройства (Квд*Ккн*Кот*Кэл)	1,000
Аб	базовая рыночная ставка аренды (руб./кв.м в год)	4021,79
Кар	арендный коэффициент	0,700
$I_{2009}*I_{2010}*I_{2011}*I_{2012}*I_{2013}*I_{2014}*I_{2015}*I_{2016}*I_{2017}*I_{2018}*I_{2019}*I_{2020}*I_{2021}*I_{2022}*I_{2023}$	индексы изменения размера ставки арендной платы	1,6743
Кс	коэффициент социальной значимости	1
Арасч.	**расчетная ставка аренды КИО (руб./кв.м в год) без учета НДС и коммунальных платежей**	**4713,58**

Аб = Ао*К1*К2*К3*К4*К5*К6*К7

$$Арасч.= Аб*Кар*I_{2009}*I_{2010}*I_{2011}*I_{2012}*I_{2013}*I_{2014}*I_{2015}*I_{2016}*I_{2017}*I_{2018}*I_{2019}*I_{2020}*I_{2021}*I_{2022}*I_{2023}*K_c$$

Правительство Санкт-Петербурга
Комитет имущественных отношений Санкт-Петербурга
Санкт-Петербургское государственное бюджетное учреждение
«ГОРОДСКОЕ УПРАВЛЕНИЕ ИНВЕНТАРИЗАЦИИ И ОЦЕНКИ НЕДВИЖИМОГО И ДВИЖИМОГО ИМУЩЕСТВА» (ГБУ «ГУИОН»)
ул. Маяковского, д. 19/15
Санкт-Петербург, 191014
тел. (812)777-51-11, факс (812)644-51-51
E-mail: info@guion.spb.ru
ОКПО 50241950 ОГРН 1227800025067
ИНН 7841097748/КПП 784101001

12 МАЙ 2023 № _____

На № _____ от _____

Расчет рыночной ставки аренды, выполненный методом массовой оценки по методике определения арендной платы за объекты нежилого фонда, утвержденной Законом Санкт- Петербурга от 14.07.2004 № 387-58 и постановлением Правительства Санкт-Петербурга от 21.12.2005 № 1958 на объект по адресу: г. Санкт-Петербург, Садовая улица, д.28-30, к.6.

Согласно расчетам рыночная ставка аренды объекта составляет **16 986,89 руб./кв.м в год без учета НДС** или **7 683 170,35 руб. в год без учета НДС за общую площадь помещения.**

Начальник департамента оценки **Т.Н. Лобочева**

Исходные данные для расчета:		
Адрес объекта	г.Санкт-Петербург, Садовая улица, д.28-30, к.6	
Помещение		
Зона	1	
Общая площадь (кв.м) по договору	1058,50	
Общая площадь (кв.м) помещения	452,30	
Занимаемый этаж	2-й этаж (без лифта)	
Состояние помещения	Удовлетворительное	
Вход в помещение	Отдельный с улицы (№ 3, X=114301, Y=93551)	
Тип здания	Капитальное	
Элементы благоустройства	Электричество – есть Отопление – есть	Водоснабжение – есть Канализация – есть

Дата расчета: 28 марта 2023 года		
Ао	базовая ставка (руб./кв.м в год)	9527,00
К1	коэффициент местоположения	2,514
К2	коэффициент площади	0,877
К3	коэффициент этажа	0,750
К4	коэффициент состояния	0,920
К5	коэффициент входа	1,000
К6	коэффициент типа здания	1,000
Квд	наличие водоснабжения	1,000
Ккн	наличие канализации	1,000
Кот	наличие отопления	1,000
Кэл	наличие электроснабжения	1,000
К7	коэффициент благоустройства (Квд*Ккн*Кот*Кэл)	1,000
Аб	базовая рыночная ставка аренды (руб./кв.м в год)	14493,81
Кар	арендный коэффициент	0,700
$I_{2009}*I_{2010}*I_{2011}*I_{2012}*I_{2013}*I_{2014}*I_{2015}*I_{2016}*I_{2017}*I_{2018}*I_{2019}*I_{2020}*I_{2021}*I_{2022}*I_{2023}$	индексы изменения размера ставки арендной платы	1,6743
Кс	коэффициент социальной значимости	1
Арасч.	**расчетная ставка аренды КИО (руб./кв.м в год) без учета НДС и коммунальных платежей**	**16986,89**

$$Аб = Ао*К1*К2*К3*К4*К5*К6*К7$$

$$Арасч.= Аб*Кар*I_{2009}*I_{2010}*I_{2011}*I_{2012}*I_{2013}*I_{2014}*I_{2015}*I_{2016}*I_{2017}*I_{2018}*I_{2019}*I_{2020}*I_{2021}*I_{2022}*I_{2023}*K_c$$

Правительство Санкт-Петербурга
Комитет имущественных отношений Санкт-Петербурга
Санкт-Петербургское государственное бюджетное учреждение
«ГОРОДСКОЕ УПРАВЛЕНИЕ ИНВЕНТАРИЗАЦИИ И ОЦЕНКИ НЕДВИЖИМОГО И ДВИЖИМОГО ИМУЩЕСТВА» (ГБУ «ГУИОН»)
ул. Маяковского, д. 19/15
Санкт-Петербург, 191014
тел. (812)777-51-11, факс (812)644-51-51
E-mail: info@guion.spb.ru
ОКПО 50241950 ОГРН 1227800025067
ИНН 7841097748/КПП 784101001

12 МАЙ 2023 № 5/и

На № _____ от _____

Расчет рыночной ставки аренды, выполненный методом массовой оценки по методике определения арендной платы за объекты нежилого фонда, утвержденной Законом Санкт- Петербурга от 14.07.2004 № 387-58 и постановлением Правительства Санкт-Петербурга от 21.12.2005 № 1958 на объект по адресу: г. Санкт-Петербург, Садовая улица, д.28-30, к.6.

Согласно расчетам рыночная ставка аренды объекта составляет **22 649,19 руб./кв.м в год без учета НДС** или **9 755 006,13 руб. в год без учета НДС за общую площадь помещения.**

Начальник департамента оценки **Т.Н. Лобочева**

Исходные данные для расчета:		
Адрес объекта	г.Санкт-Петербург, Садовая улица, д.28-30, к.6	
Помещение		
Зона	1	
Общая площадь (кв.м) по договору	1058,50	
Общая площадь (кв.м) помещения	430,70	
Занимаемый этаж	1-й этаж	
Состояние помещения	Удовлетворительное	
Вход в помещение	Отдельный с улицы (№ 3, X=114301, Y=93551)	
Тип здания	Капитальное	
Элементы благоустройства	Электричество – есть Отопление – есть	Водоснабжение – есть Канализация – есть

Дата расчета: 28 марта 2023 года		
Ао	базовая ставка (руб./кв.м в год)	9527,00
К1	коэффициент местоположения	2,514
К2	коэффициент площади	0,877
К3	коэффициент этажа	1,000
К4	коэффициент состояния	0,920
К5	коэффициент входа	1,000
К6	коэффициент типа здания	1,000
Квд	наличие водоснабжения	1,000
Ккн	наличие канализации	1,000
Кот	наличие отопления	1,000
Кэл	наличие электроснабжения	1,000
К7	коэффициент благоустройства (Квд*Ккн*Кот*Кэл)	1,000
Аб	базовая рыночная ставка аренды (руб./кв.м в год)	19325,08
Кар	арендный коэффициент	0,700
$I_{2009}*I_{2010}*I_{2011}*I_{2012}*I_{2013}*I_{2014}*I_{2015}*I_{2016}*I_{2017}*I_{2018}*I_{2019}*I_{2020}*I_{2021}*I_{2022}*I_{2023}$	индексы изменения размера ставки арендной платы	1,6743
Кс	коэффициент социальной значимости	1
Арасч.	**расчетная ставка аренды КИО (руб./кв.м в год) без учета НДС и коммунальных платежей**	**22649,19**

Аб = Ао*К1*К2*К3*К4*К5*К6*К7

$Арасч.= Аб*Кар*I_{2009}*I_{2010}*I_{2011}*I_{2012}*I_{2013}*I_{2014}*I_{2015}*I_{2016}*I_{2017}*I_{2018}*I_{2019}*I_{2020}*I_{2021}*I_{2022}*I_{2023}*K_c$

СПРАВКА ДЛЯ РАСЧЕТА АРЕНДНОЙ ПЛАТЫ

1. Сведения об объекте.

Адрес объекта:

Район	Центральный	Улица	Садовая улица		
Номер дома	28-30	Корпус	6	Литера	корпус 6

Описательный адрес (угловых и сквозных строений): Садовая улица, дом 28-30, корпус 6

Тип здания:

- [√] Капитальное
- [ ] Капитальное деревянное

Тип объекта аренды:

- [√] здание
- [ ] сооружение
- [ ] помещение(я)
- [ ] часть здания
- [ ] часть сооружения
- [ ] часть(и) помещения(й)

Номер объекта учета *:	**Номер помещения(й) (части(ей)), сдаваемого(ых) в аренду **:**

Занимаемые этажи:

- [√] 1-й этаж
- [ ] 2-й этаж (с лифтом)
- [ ] 2-й этаж (без лифта)
- [ ] Выше 2-го (с лифтом)
- [ ] Выше 2-го (без лифта)
- [ ] Подвал (с заглублением до 1.5 м включительно)
- [ ] Подвал (с заглублением более 1.5 м)
- [ ] Цоколь (с заглублением до 0.5 м включительно)
- [ ] Цоколь (с заглублением более 0.5 м)

- [ ] Технический этаж

Элементы благоустройства здания:

- [√] Электроснабжение
- [√] Водоснабжение
- [√] Отопление
- [√] Канализация

Элементы благоустройства объекта учета *:

- [ ] Электроснабжение
- [ ] Водоснабжение
- [ ] Отопление
- [ ] Канализация

Элементы благоустройства объекта аренды **:

- [ ] Электроснабжение
- [ ] Водоснабжение
- [ ] Отопление
- [ ] Канализация

Входы в помещение:	Количество:	Номера по ситуационному плану:
С улицы отдельных:	8	2,3,4,5,7,8,10,12
С улицы общих:		
Со двора отдельных:		
Со двора общих:		
Через проходную:		

Общая площадь здания (кв. м): (заполняется при учете ПОН)	1058.5
Общая площадь объекта учета (кв. м):	
Общая площадь помещения(й) (части(ей)), сдаваемого в аренду на занимаемом этаже (кв.м):	430.7
Коэффициент потребительских качеств *:**	
Общая площадь помещения(й) (части(ей)), сдаваемого(ых) в аренду на занимаемом этаже, с учетом коэффициента потребительских качеств *(кв. м):**	
Общая площадь объекта аренды (кв.м):	1058.5

Примечание:

Общая площадь объекта учета по сведениям Единого государственного реестра недвижимости:1058.5 кв.м

В 2012 году (с учетом последующих корректировок, при наличии) в филиал ФГБУ «ФКП Росреестра» по Санкт-Петербургу сведения о помещении были переданы для включения в Государственный кадастр недвижимости (с 01.01.2017 - Единый государственный реестр недвижимости) – ~~верно~~/неверно- (ненужное зачеркнуть)

Сведения о перепланировке и т.д.

Характеристики объекта и тип входа в объект аренды указаны согласно Выписке из ЕГРН № 99/2022/494109170 от 15.09.2022. Элементы благоустройства объекта аренды указаны по состоянию на 15.09.2022. Дополнительно сообщаем, что оборудованы 4 новых входа с улицы.

* не заполняется при учете первичного объекта недвижимости

** не заполняется, если объектом аренды является здание, сооружение

СПРАВКА ДЛЯ РАСЧЕТА АРЕНДНОЙ ПЛАТЫ

1. Сведения об объекте.

Адрес объекта:

Район	Центральный	Улица	Садовая улица		
Номер дома	28-30	Корпус	6	Литера	корпус 6

Описательный адрес (угловых и сквозных строений): Садовая улица, дом 28-30, корпус 6

Тип здания:

- [√] Капитальное
- [ ] Капитальное деревянное

Тип объекта аренды:

- [√] здание
- [ ] сооружение
- [ ] помещение(я)
- [ ] часть здания
- [ ] часть сооружения
- [ ] часть(и) помещения(й)

Номер объекта учета *:

Номер помещения(й) (части(ей)), сдаваемого(ых) в аренду **:

Занимаемые этажи:

- [ ] 1-й этаж
- [ ] 2-й этаж (с лифтом)
- [√] 2-й этаж (без лифта)
- [ ] Выше 2-го (с лифтом)
- [ ] Выше 2-го (без лифта)
- [ ] Подвал (с заглублением до 1.5 м включительно)
- [ ] Подвал (с заглублением более 1.5 м)
- [ ] Цоколь (с заглублением до 0.5 м включительно)
- [ ] Цоколь (с заглублением более 0.5 м)

- [ ] Технический этаж

Элементы благоустройства здания:

- [√] Электроснабжение
- [√] Водоснабжение
- [√] Отопление
- [√] Канализация

Элементы благоустройства объекта учета *:

- [ ] Электроснабжение
- [ ] Водоснабжение
- [ ] Отопление
- [ ] Канализация

Элементы благоустройства объекта аренды **:

- [ ] Электроснабжение
- [ ] Водоснабжение
- [ ] Отопление
- [ ] Канализация

Входы в помещение:	Количество:	Номера по ситуационному плану:
С улицы отдельных:	8	2,3,4,5,7,8,10,12
С улицы общих:		
Со двора отдельных:		
Со двора общих:		
Через проходную:		

Общая площадь здания (кв. м): (заполняется при учете ПОН)	1058.5
Общая площадь объекта учета (кв. м):	
Общая площадь помещения(й) (части(ей)), сдаваемого в аренду на занимаемом этаже (кв.м):	452.3
Коэффициент потребительских качеств *:**	
Общая площадь помещения(й) (части(ей)), сдаваемого(ых) в аренду на занимаемом этаже, с учетом коэффициента потребительских качеств *(кв. м):**	
Общая площадь объекта аренды (кв.м):	1058.5

Примечание:

Общая площадь объекта учета по сведениям Единого государственного реестра недвижимости:1058.5 кв.м

В 2012 году (с учетом последующих корректировок, при наличии) в филиал ФГБУ «ФКП Росреестра» по Санкт-Петербургу сведения о помещении были переданы для включения в Государственный кадастр недвижимости (с 01.01.2017 - Единый государственный реестр недвижимости) – ~~верно~~/неверно- (ненужное зачеркнуть)

Сведения о перепланировке и т.д.

Характеристики объекта и тип входа в объект аренды указаны согласно Выписке из ЕГРН № 99/2022/494109170 от 15.09.2022. Элементы благоустройства объекта аренды указаны по состоянию на 15.09.2022. Дополнительно сообщаем, что оборудованы 4 новых входа с улицы.

* не заполняется при учете первичного объекта недвижимости

** не заполняется, если объектом аренды является здание, сооружение

СПРАВКА ДЛЯ РАСЧЕТА АРЕНДНОЙ ПЛАТЫ

1. Сведения об объекте.

Адрес объекта:

Район	Центральный	Улица	Садовая улица		
Номер дома	28-30	Корпус	6	Литера	корпус 6

Описательный адрес (угловых и сквозных строений): Садовая улица, дом 28-30, корпус 6

Тип здания:

- [√] Капитальное
- [ ] Капитальное деревянное

Тип объекта аренды:

- [√] здание
- [ ] сооружение
- [ ] помещение(я)
- [ ] часть здания
- [ ] часть сооружения
- [ ] часть(и) помещения(й)

Номер объекта учета *:	**Номер помещения(й) (части(ей)), сдаваемого(ых) в аренду **:**

Занимаемые этажи:

- [ ] 1-й этаж
- [ ] 2-й этаж (с лифтом)
- [ ] 2-й этаж (без лифта)
- [ ] Выше 2-го (с лифтом)
- [√] Выше 2-го (без лифта)
- [ ] Подвал (с заглублением до 1.5 м включительно)
- [ ] Подвал (с заглублением более 1.5 м)
- [ ] Цоколь (с заглублением до 0.5 м включительно)
- [ ] Цоколь (с заглублением более 0.5 м)

- [ ] Технический этаж

Элементы благоустройства здания:

- [√] Электроснабжение
- [√] Водоснабжение
- [√] Отопление
- [√] Канализация

Элементы благоустройства объекта учета *:

- [ ] Электроснабжение
- [ ] Водоснабжение
- [ ] Отопление
- [ ] Канализация

Элементы благоустройства объекта аренды **:

- [ ] Электроснабжение
- [ ] Водоснабжение
- [ ] Отопление
- [ ] Канализация

Входы в помещение:	Количество:	Номера по ситуационному плану:
С улицы отдельных:	8	2,3,4,5,7,8,10,12
С улицы общих:		
Со двора отдельных:		
Со двора общих:		
Через проходную:		

Общая площадь здания (кв. м): (заполняется при учете ПОН)	1058.5	
Общая площадь объекта учета (кв. м):		
Общая площадь помещения(й) (части(ей)), сдаваемого в аренду на занимаемом этаже (кв.м):	175.5	
Коэффициент потребительских качеств *:**		
Общая площадь помещения(й) (части(ей)), сдаваемого(ых) в аренду на занимаемом этаже, с учетом коэффициента потребительских качеств *(кв. м):**		
Общая площадь объекта аренды (кв.м):	1058.5	

Примечание:

Общая площадь объекта учета по сведениям Единого государственного реестра недвижимости:1058.5 кв.м

В 2012 году (с учетом последующих корректировок, при наличии) в филиал ФГБУ «ФКП Росреестра» по Санкт-Петербургу сведения о помещении были переданы для включения в Государственный кадастр недвижимости (с 01.01.2017 - Единый государственный реестр недвижимости) – ~~верно~~/неверно- (ненужное зачеркнуть)

Сведения о перепланировке и т.д.

Характеристики объекта и тип входа в объект аренды указаны согласно Выписке из ЕГРН № 99/2022/494109170 от 15.09.2022. Элементы благоустройства объекта аренды указаны по состоянию на 15.09.2022. Дополнительно сообщаем, что оборудованы 4 новых входа с улицы.

* не заполняется при учете первичного объекта недвижимости

** не заполняется, если объектом аренды является здание, сооружение

2. Схема расположения входов.

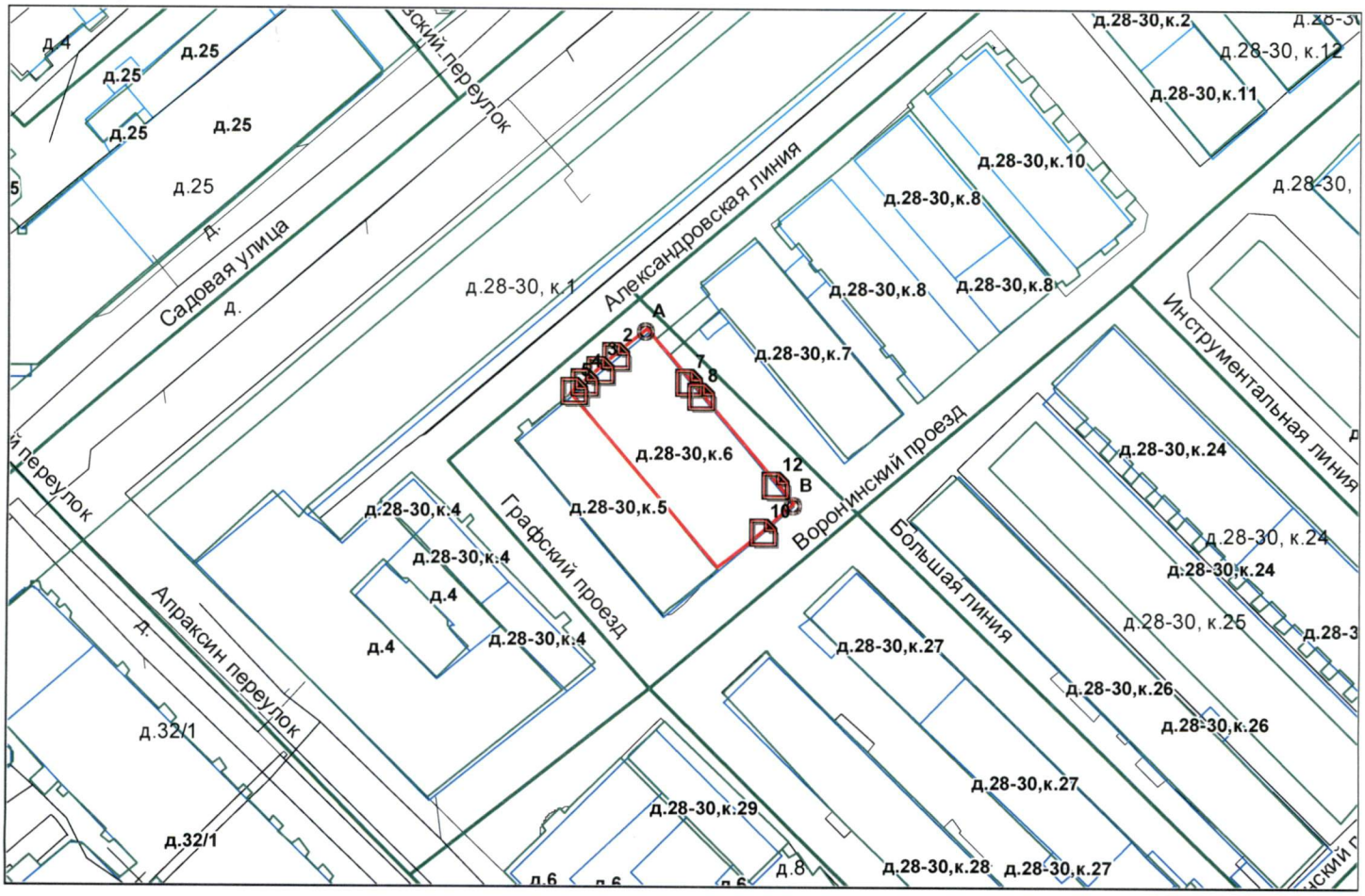

- границы строения

Дополнительные сведения о строении:

3. Ведомость координат центров входов.

№ п/п	Характерная точка	№ вх.	Координаты центра входа		Примечание
			X, м	Y, м	
1	A	2	114279.53	93578.66	
2	A	3	114277.08	93576.60	
3	A	4	114274.77	93574.69	
4	A	5	114273.23	93573.42	
5	A	7	114290.45	93574.83	
6	A	8	114292.39	93572.54	
7	B	10	114301.96	93551.88	
8	B	12	114303.85	93558.99	

Исполнитель: Ахметова Е.Ю.

Начальник ПИБ Центральное департамента кадастровой деятельности: В.Б.Митичева

Дата: 20 сентября 2022 года

Главный инженер ПИБ Центральное департамента кадастровой деятельности Е.Е. Терёхина

Район: Центральный