

**АКТ**  
обследования земельного участка

«23» августа 2023 г.

Сотрудником СПб ГКУ «Имущество Санкт-Петербурга» Сафоновым О.Ю.,  
проведено полевое обследование земельного участка:

1. Адрес: Санкт-Петербург, город Пушкин, территория Новая Деревня, Кабельная улица, земельный участок 1

2. Площадь: 1254 кв. м.

3. Кадастровый номер: 78:42:1830306:1223

4. Цель использования: для ИЖС

5. Сведения об обременениях:

Реквизиты договора аренды: \_\_\_\_\_ (при наличии)

Арендатор: \_\_\_\_\_ (при наличии)

6. В результате полевого обследования земельного участка установлено:

Земельный участок с древесно-кустарниковой растительностью, не используется, доступ не ограничен.

Приложение: Акт проверки с материалами фото фиксации.

Инспектор по земельным участкам  
отдела проведения проверок и обследований  
земельных участков и объектов нежилого фонда  
СПб ГКУ «Имущество Санкт-Петербурга»

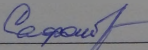
  
\_\_\_\_\_  
(подпись)

Сафонов О.Ю.  
(ФИО)

Акт согласован:  
Начальника отдела проведения проверок и обследований  
земельных участков и объектов нежилого фонда  
СПб ГКУ «Имущество Санкт-Петербурга»

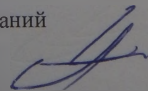
  
\_\_\_\_\_  
(подпись)

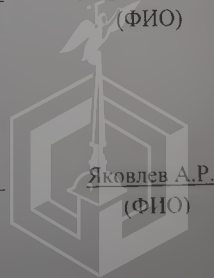





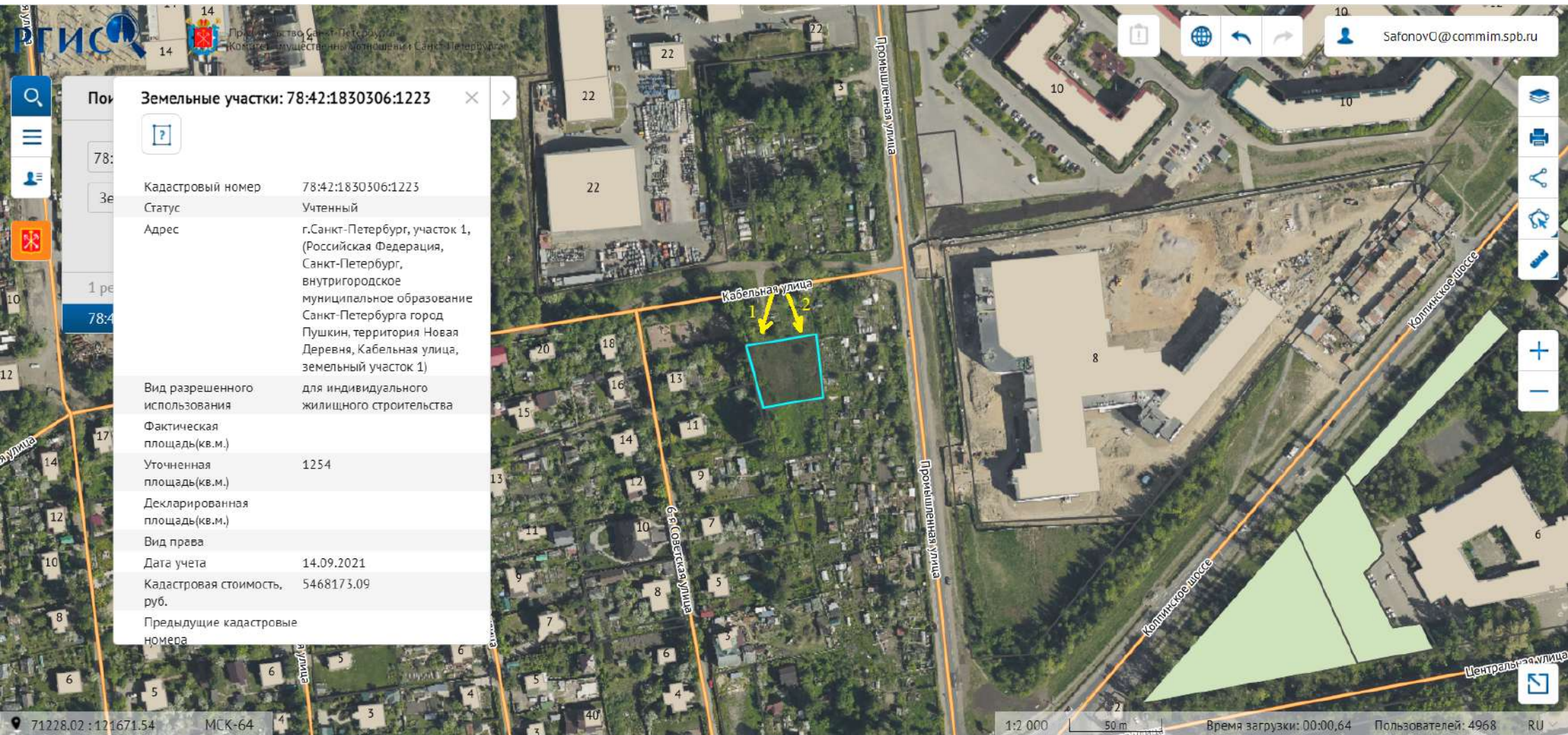

Земельные участки: 78:42:1830306:1223

Кадастровый номер	78:42:1830306:1223
Статус	Учтенный
Адрес	г.Санкт-Петербург, участок 1, (Российская Федерация, Санкт-Петербург, внутригородское муниципальное образование Санкт-Петербурга город Пушкин, территория Новая Деревня, Кабельная улица, земельный участок 1)
Вид разрешенного использования	для индивидуального жилищного строительства
Фактическая площадь(кв.м.)	
Уточненная площадь(кв.м.)	1254
Декларированная площадь(кв.м.)	
Вид права	
Дата учета	14.09.2021
Кадастровая стоимость, руб.	5468173.09
Предыдущие кадастровые номера	

71228.02 : 121671.54

МСК-64

1:2 000

50 m

Время загрузки: 00:00,64

Пользователей: 4968

RU