

ПРАВИТЕЛЬСТВО САНКТ- ПЕТЕРБУРГА  
КОМИТЕТ ИМУЩЕСТВЕННЫХ ОТНОШЕНИЙ САНКТ-ПЕТЕРБУРГА

РЕШЕНИЕ

о проведении аукциона на право заключения договора аренды объекта нежилого фонда,  
находящегося в государственной собственности Санкт-Петербурга

от 03.06.2024

№ 0525-23673/24-0-0

В соответствии с распоряжением Комитета имущественных отношений Санкт-Петербурга от 31.07.2019 № 127-р «О проведении аукционов на право заключения договоров аренды объектов нежилого фонда, находящихся в государственной собственности Санкт-Петербурга»:

1. Провести торги в форме аукциона на право заключения договора аренды объекта нежилого фонда (далее – Аукцион), находящегося в государственной собственности Санкт-Петербурга (далее – Объект), расположенного по адресу: Санкт-Петербург, Кирочная ул., д. 30, литера А, пом. 70-Н.

Район Санкт-Петербурга: Центральный

Кадастровый номер: 78:31:0001275:2403

Этаж: цокольный

Общая площадь: 63,8 кв.м

Входы: 2 отдельных со двора

Элементы благоустройства: электроснабжение, отопление, водоснабжение, канализация

Целевое назначение: нежилое

2. Акционерному обществу «Фонд имущества Санкт-Петербурга» обеспечить организацию Аукциона.

3. Проведение Аукциона осуществляется в электронной форме.

4. Установить, что:

4.1. Договор аренды Объекта заключается на 10 лет.

4.2. Начальная цена составляет 513 624,72 (пятьсот тринадцать тысяч шестьсот двадцать четыре рубля 72 копейки) (без учета НДС).

5. Ограничения, обременения в отношении Объекта, определяемые в соответствии с заключениями уполномоченных исполнительных органов государственной власти и сведениями из Единого государственного реестра недвижимости: здание, в котором расположен Объект, относится к числу выявленных объектов культурного наследия «Дом Г.С. Войничского».

6. Информация о наличии (отсутствии) перепланировок/переустройства Объекта, не согласованных в установленном порядке: отсутствует.

7. Информация о наличии (отсутствии) технологического присоединения энергопринимающих устройств, необходимых для электроснабжения Объекта к электрическим сетям: 3 (три) кВт.

Заместитель  
председателя Комитета

ДОКУМЕНТ ПОДПИСАН  
ЭЛЕКТРОННОЙ ПОДПИСЬЮ

Сертификат 30A938D147CAB513E536F99D7AA574DC  
Владелец Федоров Кирилл Валентинович  
Действителен с 15.06.2023 по 07.09.2024

К.В.Фёдоров



**Филиал публично-правовой компании "Роскадастр" по Санкт-Петербургу**  
полное наименование органа регистрации прав

Выписка из Единого государственного реестра недвижимости об основных характеристиках и зарегистрированных правах на объект недвижимости

Сведения об основных характеристиках объекта недвижимости

На основании запроса от 28.05.2024, поступившего на рассмотрение 28.05.2024, сообщаем, что согласно записям Единого государственного реестра недвижимости:

Раздел 1 Лист 1

Помещение			
вид объекта недвижимости			
Лист № 1 раздела 1	Всего листов раздела 1: 1	Всего разделов: 3	Всего листов выписки: 4
28.05.2024г. № КУВИ-001/2024-143924268			
Кадастровый номер:	78:31:0001275:2403		
Номер кадастрового квартала:	78:31:0001275		
Дата присвоения кадастрового номера:	09.01.2013		
Ранее присвоенный государственный учетный номер:	Кадастровый номер 78:31:1275:6:1:10		
Местоположение:	Санкт-Петербург, ул. Кирочная, д. 30, литера. А, пом. 70-Н		
Площадь, м2:	63.8		
Назначение:	Нежилое		
Наименование:	Нежилое помещение		
Номер, тип этажа, на котором расположено помещение, машино-место	Цокольный этаж № цокольный		
Вид жилого помещения:	данные отсутствуют		
Кадастровая стоимость, руб:	8789059.7		
Кадастровые номера иных объектов недвижимости, в пределах которых расположен объект недвижимости:	78:31:0001275:2032		
Виды разрешенного использования:	данные отсутствуют		
Сведения об отнесении жилого помещения к определенному виду жилых помещений специализированного жилищного фонда, к жилым помещениям наемного дома социального использования или наемного дома коммерческого использования:	данные отсутствуют		
Статус записи об объекте недвижимости:	Сведения об объекте недвижимости имеют статус "актуальные, ранее учтенные"		
Особые отметки:	данные отсутствуют		
Получатель выписки:	МИРОНОВА ОЛЬГА АНАТОЛЬЕВНА, действующий(ая) на основании документа "" САНКТ-ПЕТЕРБУРГСКОЕ ГОСУДАРСТВЕННОЕ КАЗЕННОЕ УЧРЕЖДЕНИЕ "ИМУЩЕСТВО САНКТ-ПЕТЕРБУРГА"		

	ДОКУМЕНТ ПОДПИСАН ЭЛЕКТРОННОЙ ПОДПИСЬЮ
Сертификат: 00ВВ056В7401СВ38D2В3576АСDС8425108	
Владелец: ФЕДЕРАЛЬНАЯ СЛУЖБА ГОСУДАРСТВЕННОЙ РЕГИСТРАЦИИ, КАДАСТРА И КАРТОГРАФИИ	
Действителен: с 27.06.2023 по 19.09.2024	

полное наименование должности		инициалы, фамилия
-------------------------------	--	-------------------

Выписка из Единого государственного реестра недвижимости об основных характеристиках и зарегистрированных правах на объект недвижимости  
Сведения о зарегистрированных правах

Помещение			
вид объекта недвижимости			
Лист № 1 раздела 2	Всего листов раздела 2: 2	Всего разделов: 3	Всего листов выписки: 4
28.05.2024г. № КУВИ-001/2024-143924268			
Кадастровый номер:		78:31:0001275:2403	

1	Правообладатель (правообладатели):	1.1	Санкт-Петербург
	Сведения о возможности предоставления третьим лицам персональных данных физического лица:	1.1.1	данные отсутствуют
2	Вид, номер, дата и время государственной регистрации права:	2.1	Собственность 78-78-01/0797/2009-536 21.01.2010 00:00:00
4	Сведения об осуществлении государственной регистрации сделки, права, ограничения права без необходимого в силу закона согласия третьего лица, органа:	4.1	данные отсутствуют
5	Ограничение прав и обременение объекта недвижимости:		
	5.1 вид:	Прочие ограничения прав и обременения объекта недвижимости	
	дата государственной регистрации:	06.10.2003 00:00:00	
	номер государственной регистрации:	78-01-228/2003-411.3	
	срок, на который установлены ограничение прав и обременение объекта недвижимости:	Срок действия с 06.10.2003 с 06.10.2003	
	лицо, в пользу которого установлены ограничение прав и обременение объекта недвижимости:	публичный	
	сведения о возможности предоставления третьим лицам персональных данных физического лица	данные отсутствуют	
	основание государственной регистрации:	Приказ Комитета по государственному контролю, использованию и охране памятников истории и культуры Санкт-Петербурга "Об утверждении Списка вновь выявленных объектов, представляющих историческую, научную, художественную или иную культурную ценность", № 15, выдан 20.02.2001	
	сведения об осуществлении государственной регистрации сделки, права, ограничения права без необходимого в силу закона согласия третьего лица, органа:	данные отсутствуют	

	<p>ДОКУМЕНТ ПОДПИСАН ЭЛЕКТРОННОЙ ПОДПИСЬЮ</p> <p>Сертификат: 00BV056B7401CB38D2B3576ACDC8425108 Владелец: ФЕДЕРАЛЬНАЯ СЛУЖБА ГОСУДАРСТВЕННОЙ РЕГИСТРАЦИИ, КАДАСТРА И КАРТОГРАФИИ Действителен: с 27.06.2023 по 19.09.2024</p>	<p>полное наименование должности</p>	<p>инициалы, фамилия</p>
---	---	--------------------------------------	--------------------------

Помещение		
вид объекта недвижимости		
Лист № 2 раздела 2	Всего листов раздела 2: 2	Всего разделов: 3
28.05.2024г. № КУВИ-001/2024-143924268		Всего листов выписки: 4
Кадастровый номер:	78:31:0001275:2403	
	сведения об управляющем залогом и о договоре управления залогом, если такой договор заключен для управления ипотекой:	данные отсутствуют
	сведения о депозитарии, который осуществляет хранение обездвиженной документарной закладной или электронной закладной:	
	ведения о внесении изменений или дополнений в регистрационную запись об ипотеке:	
6	Заявленные в судебном порядке права требования:	данные отсутствуют
7	Сведения о возражении в отношении зарегистрированного права:	данные отсутствуют
8	Сведения о возможности предоставления третьим лицам персональных данных физического лица	данные отсутствуют
9	Сведения о наличии решения об изъятии объекта недвижимости для государственных и муниципальных нужд:	данные отсутствуют
10	Сведения о невозможности государственной регистрации без личного участия правообладателя или его законного представителя:	данные отсутствуют
11	Правопритязания и сведения о наличии поступивших, но не рассмотренных заявлений о проведении государственной регистрации права (перехода, прекращения права), ограничения права или обременения объекта недвижимости, сделки в отношении объекта недвижимости:	отсутствуют



ДОКУМЕНТ ПОДПИСАН  
ЭЛЕКТРОННОЙ ПОДПИСЬЮ

Сертификат: 00ВВ056В7401СВ38D2В3576АСDС8425108

Владелец: ФЕДЕРАЛЬНАЯ СЛУЖБА ГОСУДАРСТВЕННОЙ  
РЕГИСТРАЦИИ, КАДАСТРА И КАРТОГРАФИИ  
Действителен: с 27.06.2023 по 19.09.2024

полное наименование должности

инициалы, фамилия

Выписка из Единого государственного реестра недвижимости об основных характеристиках и зарегистрированных правах на объект недвижимости  
 План расположения помещения, машино-места на этаже (плане этажа)

Помещение			
вид объекта недвижимости			
Лист № 1 раздела 5	Всего листов раздела 5: 1	Всего разделов: 3	Всего листов выписки: 4
28.05.2024г. № КУВИ-001/2024-143924268			
Кадастровый номер: 78:31:0001275:2403		Номер этажа (этажей): цокольный	

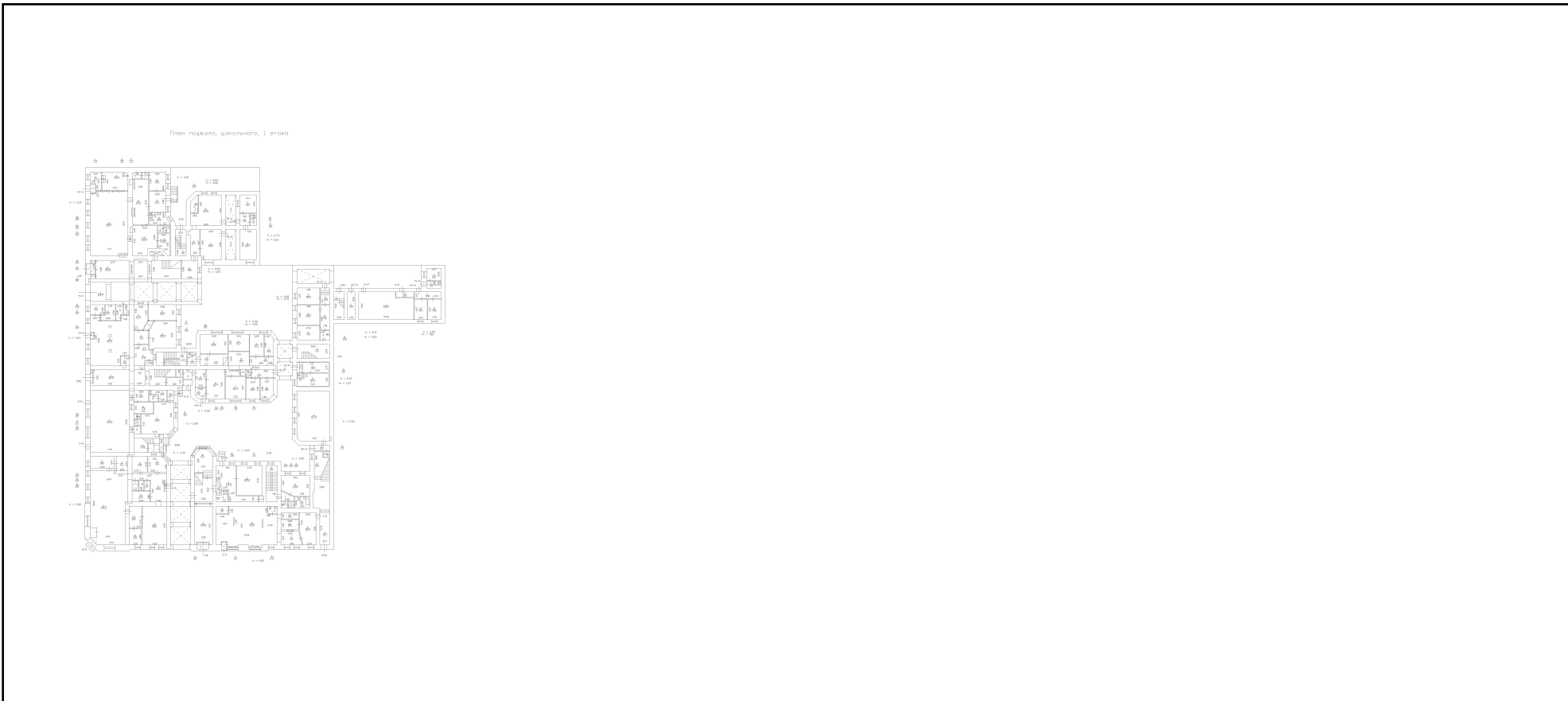

Масштаб 1



**ДОКУМЕНТ ПОДПИСАН  
 ЭЛЕКТРОННОЙ ПОДПИСЬЮ**

Сертификат: 00ВВ056В7401СВ38D2В3576АСDС8425108  
 Владелец: ФЕДЕРАЛЬНАЯ СЛУЖБА ГОСУДАРСТВЕННОЙ  
 РЕГИСТРАЦИИ, КАДАСТРА И КАРТОГРАФИИ  
 Действителен: с 27.06.2023 по 19.09.2024

ПОЛНОЕ НАИМЕНОВАНИЕ ДОЛЖНОСТИ		инициалы, фамилия
-------------------------------	--	-------------------

РАСЧЕТ

арендной платы за нежилое помещение  
к договору аренды нежилого фонда

№ от г. по адресу:  
191123, г. Санкт-Петербург, Кирочная улица, д. 30, литера А, помещение N 70-Н

1. СПРАВОЧНЫЕ ДАННЫЕ

- 1.1. Наименование предприятия, арендующего данное помещение  
1.2. Существующие ограничения на использование объекта  
Офисное: нет Торговое: нет Промышленное: нет  
1.3. Арендуемая площадь (м.кв.): 63.80  
1.4. Занимаемые этажи: Цокольный этаж с загл. до 0,5 м.  
1.5. Состояние помещения: удовлетворительное  
1.6. Вход в помещение: отдельный со двора  
1.7. Тип здания: капитальное  
1.8. Благоустройства: Водоснабжение: есть; Электроснабжение: есть;  
Отопление: есть; Канализация: есть;  
1.9. Коэффициент социальной значимости арендатора: 1.0  
1.10. Расположение:  
Зона: 1  
Координата X: 116 301 Координата Y: 95 259

Тех.этаж: нет;

2. РАСЧЕТ АРЕНДНОЙ ПЛАТЫ

2.1. Расчетные коэффициенты

Базовая ставка	9 527.000
Арендный	0.700
Местоположения	1.460
Площади	1.111
Занимаемых этажей	0.920
Состояния помещения	0.920
Входа в помещение	0.500
Типа здания	1.000
Элементов благоустройства	
- водоснабжения	1.000
- канализации	1.000
- отопления	1.000
- электричества	1.000
Ставка арендной платы в РУБ. за м.кв. в год (без льгот):	4 577.905
Ставка арендной платы в РУБ. за м.кв. в год:	4 577.905

Индекс изменения размеров ставки арендной платы 1.758565110

Наилучшее использование: Торговля

Арендная плата при наилучшем использовании:

Без льгот:

В год: 513 624.72 руб. в квартал: 128 406.18 руб. в месяц: 42 802.06 руб.

Средняя стоимость 1 кв.м. в год: 8 050.54 руб.

Общая арендуемая площадь по договору: 63.80 (помещений: 1)

Количество объектов в расчете: 1

Арендная плата при наилучшем использовании:

Без льгот:

В год: 513 624.72 руб. в квартал: 128 406.18 руб. в месяц: 42 802.06 руб.

С учетом коэффициента социальной значимости:

В год: 513 624.72 руб. в квартал: 128 406.18 руб. в месяц: 42 802.06 руб.

Средняя стоимость 1 кв.м. в год: 8 050.54 руб.

Дата расчета: 28.05.2024 Исполнитель: 

Миронова О.А.

# СПРАВКА ДЛЯ РАСЧЕТА АРЕНДНОЙ ПЛАТЫ



## 1. Сведения об объекте.

Адрес объекта:

Район	Центральный	Улица	Кирочная улица	
Номер дома	30	Корпус	Литера	А

Описательный адрес (угловых и сквозных строений):

Мелитопольский переулок, дом б/н

Тип здания:

<input checked="" type="checkbox"/>	Капитальное
<input type="checkbox"/>	Капитальное деревянное

Тип объекта аренды:

<input type="checkbox"/>	здание	<input type="checkbox"/>	часть здания
<input type="checkbox"/>	сооружение	<input type="checkbox"/>	часть сооружения
<input checked="" type="checkbox"/>	помещение(я)	<input type="checkbox"/>	часть(и) помещения(й)

Номер объекта учета \*:

70-Н
------

Номер помещения(й) (части(ей)), сдаваемого(ых) в аренду \*\*:

70-Н
------

Занимаемые этажи:

<input type="checkbox"/>	1-й этаж
<input type="checkbox"/>	2-й этаж (с лифтом)
<input type="checkbox"/>	2-й этаж (без лифта)
<input type="checkbox"/>	Выше 2-го (с лифтом)
<input type="checkbox"/>	Выше 2-го (без лифта)
<input type="checkbox"/>	Подвал (с заглублением до 1.5 м включительно)
<input type="checkbox"/>	Подвал (с заглублением более 1.5 м)
<input checked="" type="checkbox"/>	Цоколь (с заглублением до 0.5 м включительно)
<input type="checkbox"/>	Цоколь (с заглублением более 0.5 м)

Элементы благоустройства здания:

<input checked="" type="checkbox"/>	Электроснабжение
<input checked="" type="checkbox"/>	Водоснабжение
<input checked="" type="checkbox"/>	Отопление
<input checked="" type="checkbox"/>	Канализация

Элементы благоустройства объекта учета \*:

<input checked="" type="checkbox"/>	Электроснабжение
<input checked="" type="checkbox"/>	Водоснабжение
<input checked="" type="checkbox"/>	Отопление
<input checked="" type="checkbox"/>	Канализация

Элементы благоустройства объекта аренды \*\*::

<input checked="" type="checkbox"/>	Электроснабжение	<input checked="" type="checkbox"/>	Водоснабжение
<input checked="" type="checkbox"/>	Отопление	<input checked="" type="checkbox"/>	Канализация

Технический этаж

Входы в помещение:	Количество:	Номера по ситуационному плану:
С улицы отдельных:		
С улицы общих:		
Со двора отдельных:	2	3,4
Со двора общих:		
Через проходную:		

Общая площадь здания (кв. м):

(заполняется при учете ПОН)

Общая площадь объекта учета (кв. м):

63.8
------

Общая площадь помещения(й) (части(ей)), сдаваемого в аренду на занимаемом этаже (кв.м):

63.8	70-Н
------	------

Коэффициент потребительских качеств \*\*\*:

Общая площадь помещения(й) (части(ей)), сдаваемого(ых) в аренду на занимаемом этаже,

с учетом коэффициента потребительских качеств \*\*\*(кв. м):

Общая площадь объекта аренды (кв.м):

63.8
------

Примечание:

Общая площадь объекта учета по сведениям Единого государственного реестра недвижимости: 63.8 кв.м

В 2012 году (с учетом последующих корректировок, при наличии) в филиал ФГБУ «ФКП Росреестра» по Санкт-Петербургу сведения о помещении были переданы для включения в Государственный кадастр недвижимости (с 01.01.2017 - Единый государственный реестр недвижимости) – верно/неверно- (ненужное зачеркнуть)

Сведения о перепланировке и т.д.

Характеристики объекта аренды и тип входа в объект аренды указаны согласно Выписке из ЕГРН от 15.08.2023

№КУВИ-001/2023-185850734 на основании обращения СПб ГКУ "Имущество Санкт-Петербурга" от 01.03.2024

№04-10-4450/24-0-0. Элементы благоустройства указаны по архивным данным ГБУ "ГУИОН" по состоянию на 12.05.2010 на основании обращения СПб ГКУ "Имущество Санкт-Петербурга" от 01.03.2024 №04-10-4450/24-0-0.

\* не заполняется при учете первичного объекта недвижимости

\*\* не заполняется, если объектом аренды является здание, сооружение

\*\*\* не заполняется, если объект аренды соответствует объекту учета

**2. Схема расположения входов.**

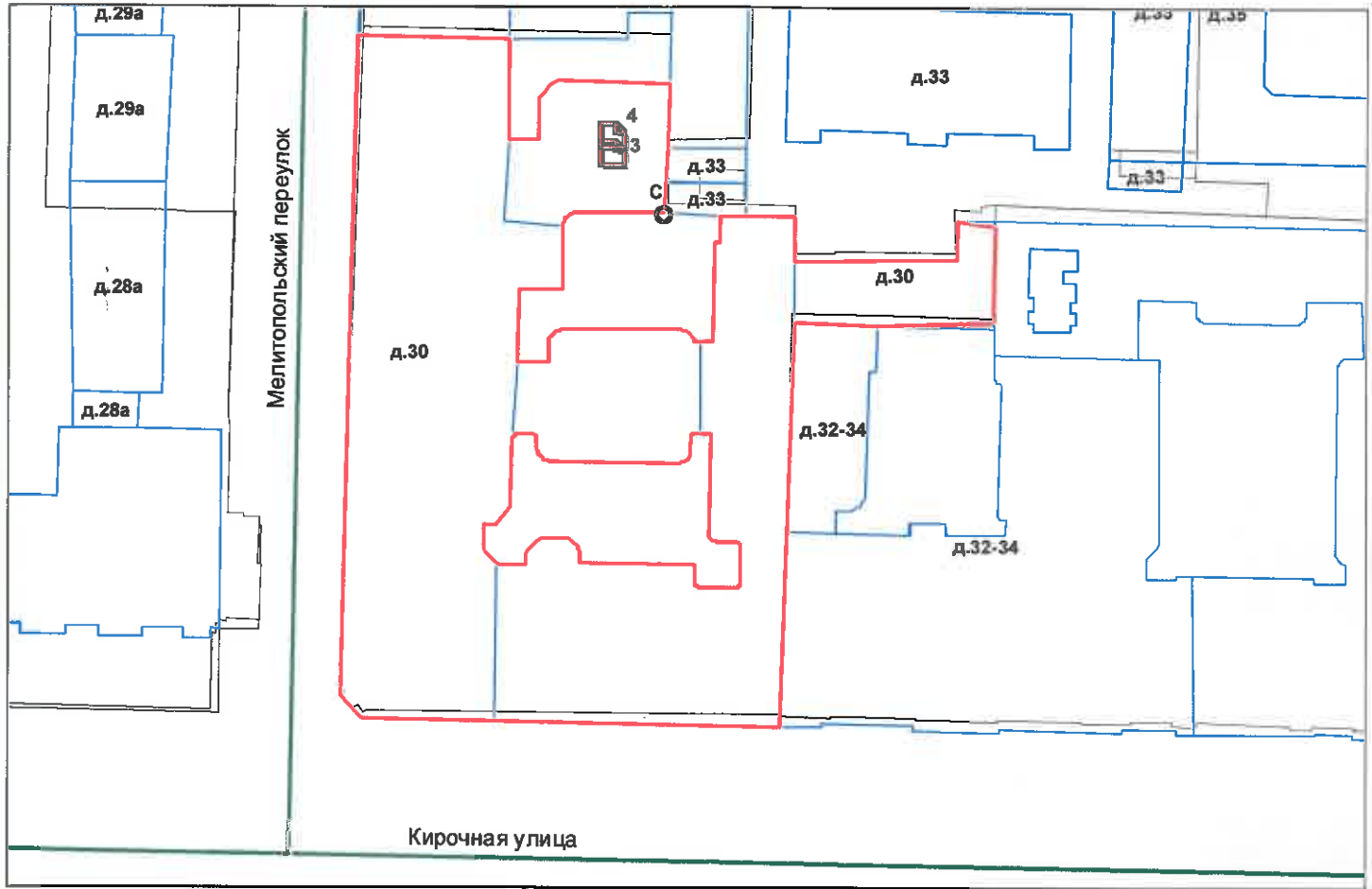

— границы строения

Дополнительные сведения о строении: \_\_\_\_\_

**3. Ведомость координат центров входов.**

№ п/п	Характерная точка	№ вх.	Координаты центра входа		Примечание
			X, м	Y, м	
1	С	3	116301.12	95257.90	
2	С	4	116301.12	95259.80	

Исполнитель: Киселева М.Н. *М.Н. Киселева*

Начальник ПИБ Центральное  
департамента кадастровой  
деятельности:

Дата: 12 марта 2024 года

Район:

Центральный

*В.Б. Митичева*  
В.Б. Митичева





Всего пронумеровано и  
пронумеровано 2 листа(ов)  
«16» 03 2024 г.

Начальник ПИБ Центрального  
департамента кадастровой  
деятельности В.Б. Митичева





**Состояние Объекта\*:**

- Евростандарт  
 Отличное  
 Нормальное

- Удовлетворительное  
 Неудовлетворительное

**Вид использования Объекта: -.**

**Пользователь: -.**

**Перепланировка/переустройство: -.**

**Иные лица, использующие Объект: -.**

**Подключение к сетям инженерного обеспечения (при наличии):**

- электроснабжения \_\_\_\_\_  водоснабжения/водоотведения \_\_\_\_\_  
(указывается основание подключения (при наличии)\*\*) (указывается основание подключения (при наличии)\*\*)
- газоснабжения \_\_\_\_\_  теплоснабжения \_\_\_\_\_  
(указывается основание подключения(при наличии)\*\*) (указывается основание подключения(при наличии)\*\*)

**Применение контрольно-кассовой техники на Объекте:**

- применяется  не применяется

**Дополнительная информация:** в отношении Объекта зарегистрировано право государственной собственности Санкт-Петербурга № 78-78-01/0797/2009-536 от 21.01.2010.

Доступ на Объект обеспечен сотрудником СПб ГКУ «Жилищное агентство Центрального района Санкт-Петербурга»

**Выявленные нарушения: -.**

- Фототаблица  Копии документов технического учета

**Иное:** сведения базы данных КИО ИТС «Аренда» на 1 л. Выписка ЕГРН на 2 л.

\_\_\_\_\_  
Главный специалист (должность лица, проводившего обследование) (подпись) Иудичева Л.Ю. (фамилия, имя, отчество)

\_\_\_\_\_  
Главный специалист (должность лица, проводившего обследование) (подпись) Караник Р.В. (фамилия, имя, отчество)

\_\_\_\_\_  
(должность лица, присутствующего при проведении обследования) (подпись) \_\_\_\_\_ (фамилия, имя, отчество)  
Копия акта получена\*\*\* \_\_\_\_\_

\* В соответствии с классификацией состояния объектов, указанных в постановлении Правительства Санкт Петербурга от 21.12.2005 № 1958 «О порядке определения базовых ставок и коэффициентов, применяемых при расчете арендной платы за объекты нежилого фонда, арендодателем которых является Санкт Петербурга»

\*\* Указывается на основании документов, представленных пользователем Объекта

\*\*\* Предоставляется по письменному запросу правообладателя (пользователя) Объекта, его уполномоченного представителя.

Приложение к Акту обследования от 10.04.2024  
в соответствии с заданием от 09.04.2024  
№ 2882 Адрес: Санкт-Петербург, Кирочная ул., д. 30,  
лит. А, пом. 70-Н (далее – Объект).

### ФОТОТАБЛИЦА

Фото № 1	 A photograph showing the exterior of a yellow building. There are two windows with white frames and metal grilles. A vertical pipe runs down the wall, and a horizontal pipe runs across the top. To the right, there is an arched entrance. The ground is dark and appears to be asphalt or concrete.
Описание:	Вид на Объект.
Фото № 2	 A photograph of an interior hallway. The walls are light-colored, and the ceiling has exposed pipes. There is a dark door on the left and an arched doorway on the right. Through the archway, a bright area is visible, possibly an outdoor space or a well-lit area. A diamond-shaped symbol is visible on the wall in the background.
Описание:	Вход в Объект.

Главный специалист \_\_\_\_\_

Иудичева Л.Ю.

Главный специалист \_\_\_\_\_

Караник Р.В.



Фото № 3	 A photograph showing a room with a tiled floor and white walls. A doorway is visible on the left side, and a long wooden board leans against the wall on the right. The room appears to be under renovation or is a storage area.
Описание:	Ч.п. 5 Объекта.
Фото № 4	 A photograph showing a room with a tiled floor and white walls. A wooden structure, possibly a bench or a partition, is visible in the center. There is a dark stain on the floor in the foreground. The room appears to be under renovation or is a storage area.
Описание:	Ч.п. 5 Объекта.

Главный специалист \_\_\_\_\_

Иудичева Л.Ю.

Главный специалист \_\_\_\_\_

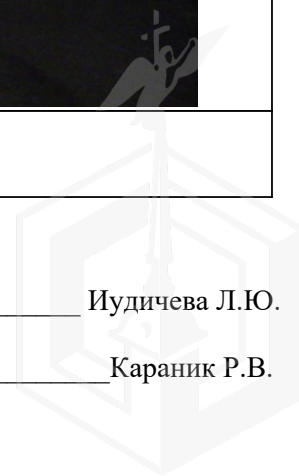
Караник Р.В.



Фото № 5	
Описание:	Ч.п. 4 Объекта.
Фото № 6	
Описание:	Ч.п. 3 Объекта.

Главный специалист \_\_\_\_\_

Иудичева Л.Ю.

Главный специалист \_\_\_\_\_

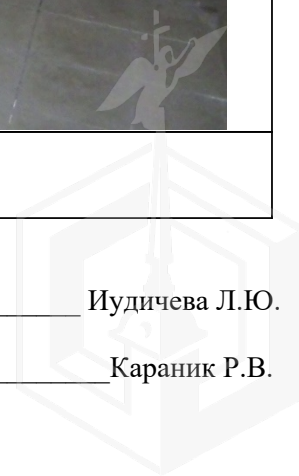
Караник Р.В.





Фото № 7	
Описание:	Ч.п. 2 Объекта.
Фото № 8	
Описание:	Ч.п. 1 Объекта.

Главный специалист \_\_\_\_\_

Иудичева Л.Ю.

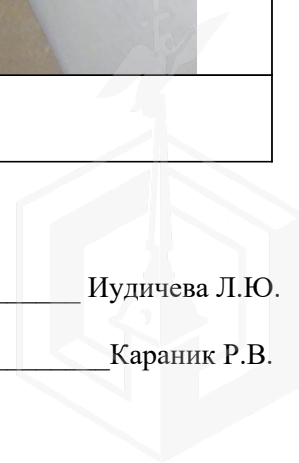
Главный специалист \_\_\_\_\_

Караник Р.В.

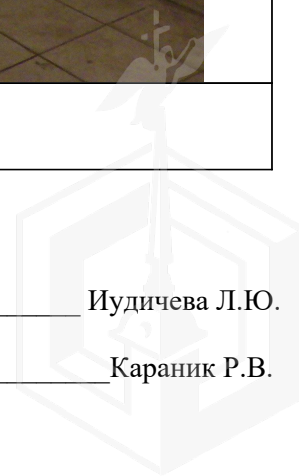

План подвала, цокольного, 1 этажа

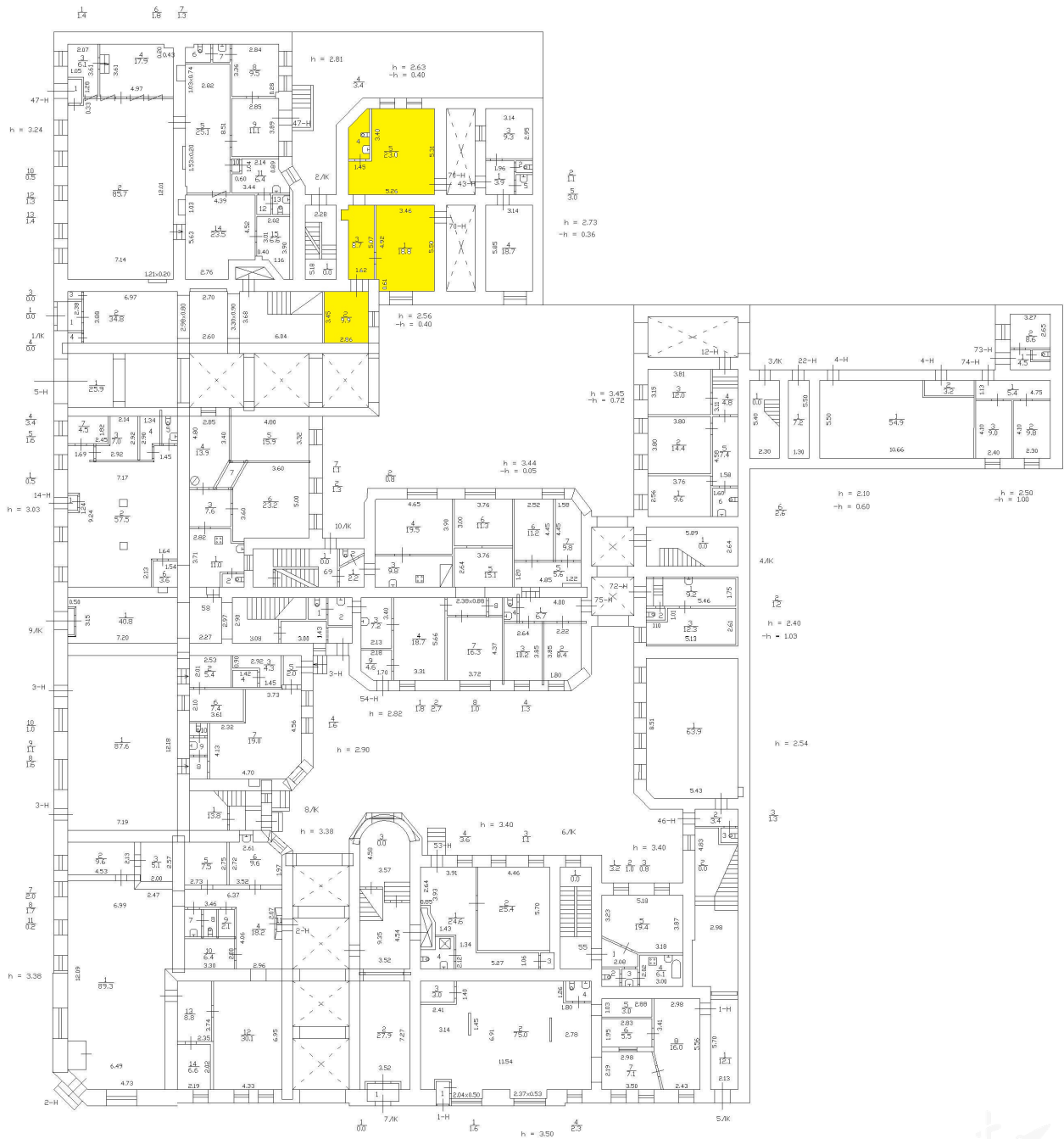





ПРАВИТЕЛЬСТВО САНКТ-ПЕТЕРБУРГА

КОМИТЕТ ПО ГОСУДАРСТВЕННОМУ  
КОНТРОЛЮ, ИСПОЛЬЗОВАНИЮ  
И ОХРАНЕ ПАМЯТНИКОВ ИСТОРИИ  
И КУЛЬТУРЫ

САНКТ-ПЕТЕРБУРГСКОЕ  
ГОСУДАРСТВЕННОЕ КАЗЕННОЕ  
УЧРЕЖДЕНИЕ  
"ЦЕНТР ИНФОРМАЦИОННОГО  
ОБЕСПЕЧЕНИЯ ОХРАНЫ ОБЪЕКТОВ  
КУЛЬТУРНОГО НАСЛЕДИЯ"  
(СПб ГКУ ЦИООКН)

ул. Зодчего Росси, д. 1-3, Санкт-Петербург, 191011  
тел. (812) 417-2232  
<http://cioookn.kgiop.gov.spb.ru>

№01-43-11137/24-0-1 от 14.05.2024

№ 01-43-11137/24-0-0 от 13.05.2024

На № 04-07-10779/24-0-0 от 13.05.2024

На Ваше обращение сообщаем, что объект по адресу: г. Санкт-Петербург, Кирочная улица, дом 30, литера А на основании Приказа председателя КГИОП № 15 от 20.02.2001 относится к числу выявленных объектов культурного наследия "Дом Г.С. Войницкого".

Объект подлежит государственной охране и использованию в соответствии с Федеральным законом от 25.06.2002 № 73-ФЗ "Об объектах культурного наследия (памятниках истории и культуры) народов Российской Федерации", Законом Санкт-Петербурга от 12.07.2007 № 333-64 "Об охране объектов культурного наследия в Санкт-Петербурге", а также иными нормативными правовыми актами.

**Исполняющий обязанности  
начальника отдела информации об  
объектах культурного наследия и  
режимах зон охраны**

ДОКУМЕНТ ПОДПИСАН  
ЭЛЕКТРОННОЙ ПОДПИСЬЮ

Сертификат 00CE4B0A99662C6C603138A5B83A722FDA  
Владелец Сырцова Елена Петровна  
Действителен с 18.12.2023 по 12.03.2025

**Е.П. Сырцова**

Долгушина М.И.  
(812) 417-43-46



15. 09. 2023



МЧС РОССИИ

ГЛАВНОЕ УПРАВЛЕНИЕ  
МИНИСТЕРСТВА РОССИЙСКОЙ ФЕДЕРАЦИИ  
ПО ДЕЛАМ ГРАЖДАНСКОЙ ОБОРОНЫ,  
ЧРЕЗВЫЧАЙНЫМ СИТУАЦИЯМ И ЛИКВИДАЦИИ  
ПОСЛЕДСТВИЙ СТИХИЙНЫХ БЕДСТВИЙ  
ПО Г. САНКТ-ПЕТЕРБУРГУ  
(Главное управление МЧС России  
по г. Санкт-Петербургу)

ул. Большая Морская, д. 40, лит. А  
г. Санкт-Петербург, 190031  
тел. (812) 718-25-05, факс (812) 571-53-34

11. 09. 2023 № ИИ-150-2209

На № 04-21-16646/23-0-0 от 15.08.2023

Заместителю директора  
СПб ГКУ «Имущество  
Санкт-Петербурга»

Очкивской О.С.

ул. Новгородская, д. 20, лит. А, пом. 2-Н  
Санкт-Петербург, 191124

О предоставлении учетных данных

Уважаемая Ольга Сергеевна!

Главное управление МЧС России по г. Санкт-Петербургу (далее – Главное управление) на Ваш запрос сообщает, что по итогам инвентаризации защитных сооружений гражданской обороны 2018 года, проведенной в соответствии с Постановлением Правительства Санкт-Петербурга от 01.08.2018 № 630, объект недвижимости, расположенный по адресу: Санкт-Петербург, ул. Кирочная, д. 30, лит. А, пом. 70-Н, не является защитным сооружением гражданской обороны.

Дополнительно сообщаем, что по адресу: Санкт-Петербург, ул. Кирочная, д. 30, лит. А, пом. 21Н, числится защитное сооружение гражданской обороны.

Заместитель начальника Главного управления  
(по гражданской обороне и защите населения)

Е.В. Цыганов

СПб ГКУ «Имущество СПб»  
№ 04-21-44277/23-0-0  
от 18.09.2023



Петроченков Сергей Владимирович  
8 (812) 247-09-95





ПАО «Россети Ленэнерго»  
 № 550932  
 Греенкова



Публичное акционерное общество  
 «Россети Ленэнерго»  
 197349, г. Санкт-Петербург,  
 вн. тер. г. муниципальный округ Озеро Долгое,  
 ул. Гаккелевская, д. 21, литера А  
 тел. 8 (800) 220-0-220  
 e-mail: office@lenenergo.ru  
 www.rosseti-lenenergo.ru  
 КПП 997650001, ОКТМО 40325000,  
 ИНН 7803002209, ОГРН 1027809170300

**АКТ**

**об осуществлении технологического присоединения**

№ 23-069733-120-142

от "27" 03 2024 г.

Публичное акционерное общество «Россети Ленэнерго»,

(полное наименование сетевой организации)

именуемым (именуемой) в дальнейшем сетевой организацией, в лице  
 Заместителя директора филиала ПАО "Россети Ленэнерго" "Кабельная сеть"  
 Семчукова Артема Сергеевича,

(должность, Ф.И.О. лица – представителя сетевой организации)

действующего на основании

Доверенности №111-23 от 21.04.2023г.,

(устава, доверенности, иных документов)

с одной стороны, и

Комитет имущественных отношений Санкт-Петербурга,

(полное наименование заявителя – юридического лица, Ф.И.О. заявителя – физического лица)

именуемый в дальнейшем заявителем, в лице

Председателя Кулакова Леонида Владимировича,

(Ф.И.О. лица – представителя заявителя)

действующий на основании

Положения о Комитете, утвержденного постановлением Правительства Санкт-Петербурга от 16.02.2015г.

№98, распоряжения Правительства Санкт-Петербурга от 24.04.2020г. № 59-рпк «О кадрах»,

(устава, доверенности, иных документов)

именуемый в дальнейшем заявителем с другой стороны, вместе именуемые сторонами, оформили и подписали настоящий акт о нижеследующем.

1. Объекты электроэнергетики (энергопринимающие устройства) сторон находятся по адресу:

№ объекта	Наименование объекта	Адрес объекта
1	Нежилое помещение	г. Санкт-Петербург, ул. Кирочная, д. 30, литера. А, пом. 70-Н, к.н. 78:31:0001275:2403

Дата фактического присоединения: в соответствии с заключенным Договором электроснабжения.

Характеристики присоединения:

максимальная мощность: **3 (три) кВт.**

Категория надежности электроснабжения: третья - **3 (три) кВт.**





ПАО «Россети Ленэнерго»

№ 550932

Стрелкова

## 2. Перечень точек присоединения

N объекта	Точка присоединения	Источник питания	Описание точки присоединения	Уровень напряжения (кВ)	Максимальная мощность (кВт)	Категория надежности электроснабжения	Предельное значение коэффициента
1	РУ-0,4 кВ кабельного киоска №835 (через распределительную сеть дома)	ЦТЭЦ ЭС-2 ф.2-29 (РТП314, БКТП122).	контактные соединения коммутационных аппаратов РУ-0,4 кВ кабельного киоска №835 и кабельных наконечников кабельной линии 0,4 кВ, отходящей в сторону ГРЩ 0,4 кВ дома №30, лит. А по Кирочной ул. (через распределительную сеть дома).	0,4	3	3	0,35

В том числе опосредованно присоединенные абоненты.

Границы балансовой принадлежности объектов электроэнергетики (энергопринимающих устройств) и эксплуатационной ответственности сторон:

Описание границ балансовой принадлежности объектов электроэнергетики (энергопринимающих устройств)	Описание границ эксплуатационной ответственности сторон
Границы балансовой принадлежности и эксплуатационной ответственности определяются соглашением между балансодержателем сети и Заявителем	

3. У сторон на границе балансовой принадлежности объектов электроэнергетики (энергопринимающих устройств) находятся следующие технологически соединенные элементы электрической сети:

Наименование электроустановки (оборудования) сетевой организации	Наименование электроустановки (оборудования) заявителя
Не предусмотрено	

У сторон в эксплуатационной ответственности находятся следующие технологически соединенные элементы электрической сети:

Наименование электроустановки (оборудования), находящейся в эксплуатации сетевой организации	Наименование электроустановки (оборудования), находящейся в эксплуатации заявителя
Не предусмотрено	

4. Характеристики установленных измерительных комплексов содержатся в акте допуска прибора учета электрической энергии.

5. Устройства защиты, релейной защиты, противоаварийной и режимной автоматики: в соответствии с однолинейной схемой.

6. Прочие сведения:

Акт об осуществлении технологического присоединения №16-18140-ЦР (рег. №200755 от 17.10.2016.) - аннулируется.





ПАО «Россети Ленэнерго»

№ 550932

Стрелкова

7. Схематично границы балансовой принадлежности объектов электроэнергетики (энергопринимающих устройств) и эксплуатационной ответственности сторон указаны в приведенной ниже однолинейной схеме присоединения энергопринимающих устройств.

Границы балансовой принадлежности и эксплуатационной ответственности определяются соглашением между балансодержателем сети и Заявителем

8. Стороны подтверждают, что технологическое присоединение энергопринимающих устройств (энергетических установок) к электрической сети сетевой организации выполнено в соответствии с правилами и нормами.

Подписи и реквизиты сторон:

**Сетевая организация:**  
ПАО «Россети Ленэнерго»

Заместитель директора филиала  
ПАО «Россети Ленэнерго» «Кабельная сеть»

/Семчуков А.С./

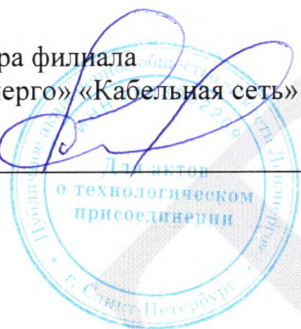

**Заявитель:**

Комитет имущественных отношений Санкт-Петербурга

Председатель

/Кулаков Л.В./



Начальник отдела подготовки  
торгов по договору от  
06.02.2024 № 05-22-НН17/24-0-0  
Редченко Е.Ю

Долженко Л.Е.  
№23-069733-120-142-ЦР

