

ПРАВИТЕЛЬСТВО САНКТ- ПЕТЕРБУРГА
КОМИТЕТ ИМУЩЕСТВЕННЫХ ОТНОШЕНИЙ САНКТ-ПЕТЕРБУРГА

РЕШЕНИЕ

о проведении аукциона на право заключения договора аренды объекта нежилого фонда,
находящегося в государственной собственности Санкт-Петербурга

от 25.06.2024

№ 25-25-24/92/24-0-0

В соответствии с распоряжением Комитета имущественных отношений Санкт-Петербурга от 31.07.2019 № 127-р «О проведении аукционов на право заключения договоров аренды объектов нежилого фонда, находящихся в государственной собственности Санкт-Петербурга»:

1. Провести торги в форме аукциона на право заключения договора аренды объекта нежилого фонда (далее – Аукцион), находящегося в государственной собственности Санкт-Петербурга (далее – Объект), расположенного по адресу: Санкт-Петербург, пр. Римского-Корсакова, д. 8/18, литера А, пом. 9-Н.

Район Санкт-Петербурга: Адмиралтейский

Кадастровый номер: 78:32:0001151:1376

Этаж: цокольный

Общая площадь: 60,2 кв.м

Входы: 1 общий со двора

Элементы благоустройства: электроснабжение, отопление, водоснабжение, канализация

Целевое назначение: нежилое

2. Акционерному обществу «Фонд имущества Санкт-Петербурга» обеспечить организацию Аукциона.

3. Проведение Аукциона осуществляется в электронной форме.

4. Установить, что:

4.1. Договор аренды Объекта заключается на 10 лет.

4.2. Начальная цена составляет 383 334,12 (Триста восемьдесят три тысячи триста тридцать четыре рубля 12 копеек) (без учета НДС).

5. Ограничения, обременения в отношении Объекта, определяемые в соответствии с заключениями уполномоченных исполнительных органов государственной власти и сведениями из Единого государственного реестра недвижимости: знание, в котором расположен Объект, относится числу выявленных объектов культурного наследия «Дом В.И. Бурды».

6. Информация о наличии (отсутствии) перепланировок/переустройства Объекта, не согласованных в установленном порядке: самовольная перепланировка/переустройство.

7. Информация о наличии (отсутствии) технологического присоединения энергопринимающих устройств, необходимых для электроснабжения Объекта к электрическим сетям: 3 (три) кВт.

8. Участниками Аукциона могут являться только физические лица, не являющиеся индивидуальными предпринимателями и применяющие специальный налоговый режим «Налог на профессиональный доход», субъекты малого и среднего предпринимательства, имеющие право на поддержку органами государственной власти и органами местного самоуправления в соответствии с частями 3 и 5 статьи 14 Федерального закона от 24.07.2007 №209-ФЗ «О развитии малого и среднего предпринимательства в Российской Федерации», или организации, образующие инфраструктуру поддержки субъектов малого и среднего предпринимательства.

Заместитель
Комитета

председателя

ДОКУМЕНТ ПОДПИСАН
ЭЛЕКТРОННОЙ ПОДПИСЬЮ

Сертификат 30A938D147CAB513E536F99D7AA574DC
Владелец Федоров Кирилл Валентинович
Действителен с 15.06.2023 по 07.09.2024

К.В.Федоров

Филиал публично-правовой компании "Роскадастр" по Санкт-Петербургу
полное наименование органа регистрации прав

Выписка из Единого государственного реестра недвижимости об основных характеристиках и зарегистрированных правах на объект недвижимости

Сведения об основных характеристиках объекта недвижимости

На основании запроса от 31.05.2024, поступившего на рассмотрение 31.05.2024, сообщаем, что согласно записям Единого государственного реестра недвижимости:

Раздел 1 Лист 1

| | | | |
|--------------------------|--|--|--|
| Помещение | | | |
| вид объекта недвижимости | | | |

| | | | |
|--------------------|---------------------------|-------------------|-------------------------|
| Лист № 1 раздела 1 | Всего листов раздела 1: 1 | Всего разделов: 3 | Всего листов выписки: 4 |
|--------------------|---------------------------|-------------------|-------------------------|

| | |
|--|--------------------|
| 31.05.2024г. № КУВИ-001/2024-147136622 | |
| Кадастровый номер: | 78:32:0001151:1376 |

| | |
|--|--|
| Номер кадастрового квартала: | 78:32:0001151 |
| Дата присвоения кадастрового номера: | 14.09.2012 |
| Ранее присвоенный государственный учетный номер: | Кадастровый номер 78:1151:1:2:4 |
| Местоположение: | г.Санкт-Петербург, проспект Римского-Корсакова, дом 8/18, литера А, помещение 9-Н |
| Площадь, м2: | 60.2 |
| Назначение: | Нежилое |
| Наименование: | под нежилые цели |
| Номер, тип этажа, на котором расположено помещение, машино-место | Цокольный этаж № цокольный |
| Вид жилого помещения: | данные отсутствуют |
| Кадастровая стоимость, руб: | 5188192.14 |
| Кадастровые номера иных объектов недвижимости, в пределах которых расположен объект недвижимости: | 78:32:0001151:1003 |
| Виды разрешенного использования: | данные отсутствуют |
| Сведения об отнесении жилого помещения к определенному виду жилых помещений специализированного жилищного фонда, к жилым помещениям наемного дома социального использования или наемного дома коммерческого использования: | данные отсутствуют |
| Статус записи об объекте недвижимости: | Сведения об объекте недвижимости имеют статус "актуальные, ранее учтенные" |
| Особые отметки: | данные отсутствуют |
| Получатель выписки: | МИРОНОВА ОЛЬГА АНАТОЛЬЕВНА, действующий(ая) на основании документа "" САНКТ-ПЕТЕРБУРГСКОЕ ГОСУДАРСТВЕННОЕ КАЗЕННОЕ УЧРЕЖДЕНИЕ "ИМУЩЕСТВО САНКТ-ПЕТЕРБУРГА" |

| | | |
|---|---|-------------------|
|  | ДОКУМЕНТ ПОДПИСАН ЭЛЕКТРОННОЙ ПОДПИСЬЮ | |
| полное наименование должности | Сертификат: 00ВВ056В7401СВ38D2В3576АСDС8425108 Владелец: ФЕДЕРАЛЬНАЯ СЛУЖБА ГОСУДАРСТВЕННОЙ РЕГИСТРАЦИИ, КАДАСТРА И КАРТОГРАФИИ Действителен: с 27.06.2023 по 19.09.2024 | инициалы, фамилия |

Выписка из Единого государственного реестра недвижимости об основных характеристиках и зарегистрированных правах на объект недвижимости
Сведения о зарегистрированных правах

| | | | |
|--|---------------------------|--------------------|-------------------------|
| Помещение | | | |
| вид объекта недвижимости | | | |
| Лист № 1 раздела 2 | Всего листов раздела 2: 2 | Всего разделов: 3 | Всего листов выписки: 4 |
| 31.05.2024г. № КУВИ-001/2024-147136622 | | | |
| Кадастровый номер: | | 78:32:0001151:1376 | |

| | | | |
|---|---|--|--|
| 1 | Правообладатель (правообладатели): | 1.1 | Санкт-Петербург |
| | Сведения о возможности предоставления третьим лицам персональных данных физического лица: | 1.1.1 | данные отсутствуют |
| 2 | Вид, номер, дата и время государственной регистрации права: | 2.1 | Собственность 78-78-30/0010/2006-451 26.06.2006 00:00:00 |
| 4 | Сведения об осуществлении государственной регистрации сделки, права, ограничения права без необходимого в силу закона согласия третьего лица, органа: | 4.1 | данные отсутствуют |
| 5 | Ограничение прав и обременение объекта недвижимости: | | |
| | 5.1 вид: | Прочие ограничения прав и обременения объекта недвижимости | |
| | дата государственной регистрации: | 07.10.2008 00:00:00 | |
| | номер государственной регистрации: | 78-78-30/0015/2008-042 | |
| | срок, на который установлены ограничение прав и обременение объекта недвижимости: | Срок действия с 07.10.2008 с 07.10.2008 | |
| | лицо, в пользу которого установлены ограничение прав и обременение объекта недвижимости: | публичный | |
| | сведения о возможности предоставления третьим лицам персональных данных физического лица | данные отсутствуют | |
| | основание государственной регистрации: | Приказ Комитета по государственному контролю, использованию и охране памятников истории и культуры Санкт-Петербурга "Об утверждении Списка вновь выявленных объектов, представляющих историческую, научную, художественную или иную культурную ценность", № 15, выдан 20.02.2001 | |
| | сведения об осуществлении государственной регистрации сделки, права, ограничения права без необходимого в силу закона согласия третьего лица, органа: | данные отсутствуют | |

| | | | |
|---|---|--------------------------------------|--------------------------|
|  | <p>ДОКУМЕНТ ПОДПИСАН ЭЛЕКТРОННОЙ ПОДПИСЬЮ</p> <p>Сертификат: 00BV056B7401CB38D2B3576ACDC8425108 Владелец: ФЕДЕРАЛЬНАЯ СЛУЖБА ГОСУДАРСТВЕННОЙ РЕГИСТРАЦИИ, КАДАСТРА И КАРТОГРАФИИ Действителен: с 27.06.2023 по 19.09.2024</p> | <p>полное наименование должности</p> | <p>инициалы, фамилия</p> |
|---|---|--------------------------------------|--------------------------|

| Помещение | |
|--|--|
| вид объекта недвижимости | |
| Лист № 2 раздела 2 | Всего листов раздела 2: 2 |
| Всего разделов: 3 | |
| Всего листов выписки: 4 | |
| 31.05.2024г. № КУВИ-001/2024-147136622 | |
| Кадастровый номер: | 78:32:0001151:1376 |
| | сведения об управляющем залогом и о договоре управления залогом, если такой договор заключен для управления ипотекой: |
| | данные отсутствуют |
| | сведения о депозитарии, который осуществляет хранение обездвиженной документарной закладной или электронной закладной: |
| | |
| | сведения о внесении изменений или дополнений в регистрационную запись об ипотеке: |
| | |
| 6 | Заявленные в судебном порядке права требования: |
| | данные отсутствуют |
| 7 | Сведения о возражении в отношении зарегистрированного права: |
| | данные отсутствуют |
| 8 | Сведения о возможности предоставления третьим лицам персональных данных физического лица |
| | данные отсутствуют |
| 9 | Сведения о наличии решения об изъятии объекта недвижимости для государственных и муниципальных нужд: |
| | данные отсутствуют |
| 10 | Сведения о невозможности государственной регистрации без личного участия правообладателя или его законного представителя: |
| | данные отсутствуют |
| 11 | Правопритязания и сведения о наличии поступивших, но не рассмотренных заявлений о проведении государственной регистрации права (перехода, прекращения права), ограничения права или обременения объекта недвижимости, сделки в отношении объекта недвижимости: |
| | отсутствуют |



ДОКУМЕНТ ПОДПИСАН
ЭЛЕКТРОННОЙ ПОДПИСЬЮ

Сертификат: 00ВВ056В7401СВ38D2В3576АСDС8425108

Владелец: ФЕДЕРАЛЬНАЯ СЛУЖБА ГОСУДАРСТВЕННОЙ

РЕГИСТРАЦИИ, КАДАСТРА И КАРТОГРАФИИ

Действителен: с 27.06.2023 по 19.09.2024

полное наименование должности

инициалы, фамилия

Выписка из Единого государственного реестра недвижимости об основных характеристиках и зарегистрированных правах на объект недвижимости

План расположения помещения, машино-места на этаже (плане этажа)

| | | | |
|--|---------------------------|---------------------------------|-------------------------|
| Помещение | | | |
| вид объекта недвижимости | | | |
| Лист № 1 раздела 5 | Всего листов раздела 5: 1 | Всего разделов: 3 | Всего листов выписки: 4 |
| 31.05.2024г. № КУВИ-001/2024-147136622 | | | |
| Кадастровый номер: 78:32:0001151:1376 | | Номер этажа (этажей): цокольный | |

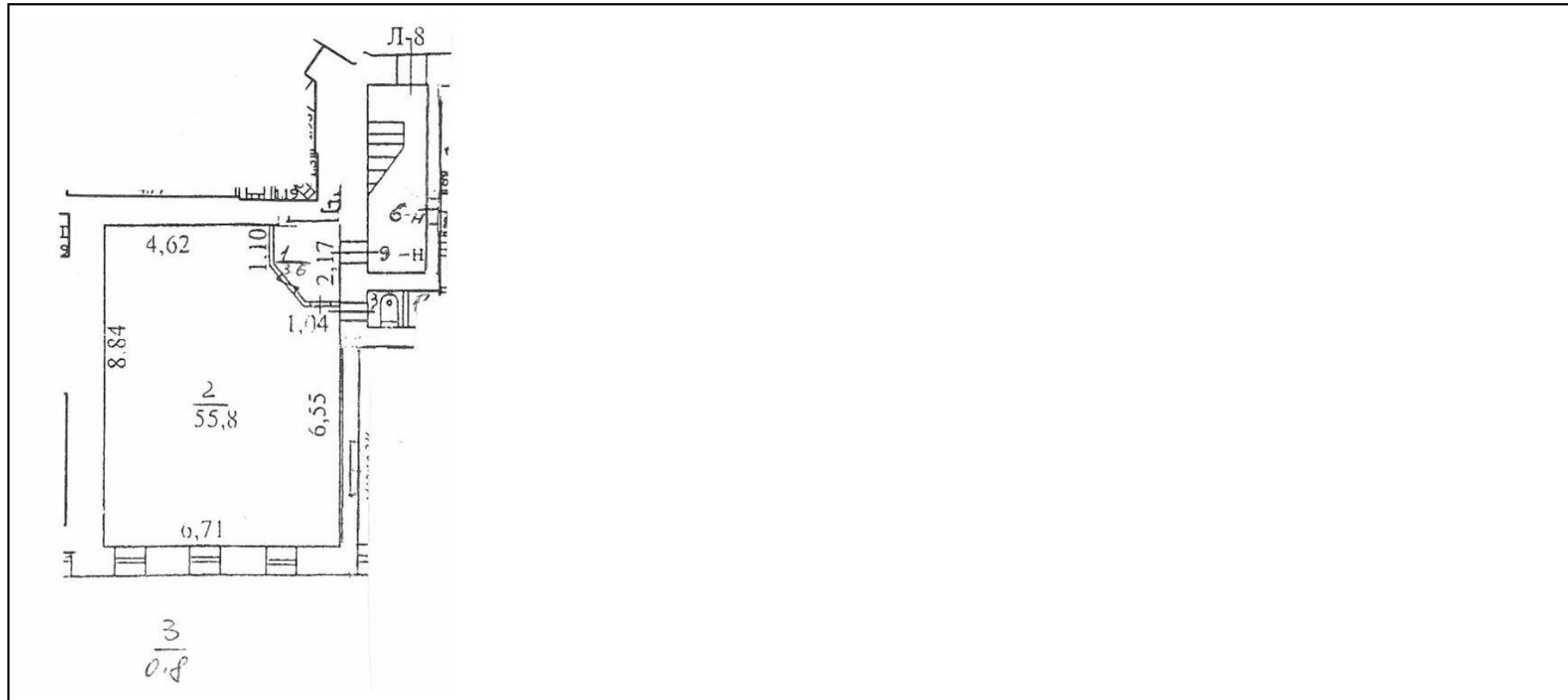

Масштаб 1

| | | |
|-------------------------------|---|-------------------|
| полное наименование должности |  ДОКУМЕНТ ПОДПИСАН ЭЛЕКТРОННОЙ ПОДПИСЬЮ | инициалы, фамилия |
| | Сертификат: 00ВВ056В7401СВ38D2В3576АСDС8425108 Владелец: ФЕДЕРАЛЬНАЯ СЛУЖБА ГОСУДАРСТВЕННОЙ РЕГИСТРАЦИИ, КАДАСТРА И КАРТОГРАФИИ Действителен: с 27.06.2023 по 19.09.2024 | |

РАСЧЕТ

арендной платы за нежилое помещение
к договору аренды нежилого фонда

№ от г. по адресу:
190068, г. Санкт-Петербург, проспект Римского-Корсакова, д. 8/18, литера А, помещение N 9-Н

1. СПРАВОЧНЫЕ ДАННЫЕ

1.1. Наименование предприятия, арендующего данное помещение

1.2. Существующие ограничения на использование объекта

Офисное: нет Торговое: нет Промышленное: нет

1.3. Арендваемая площадь (м.кв.): 60.20

1.4. Занимаемые этажи: Цокольный этаж с загл. до 0,5 м.

Тех.этаж: нет;

1.5. Состояние помещения: удовлетворительное

1.6. Вход в помещение: общий со двора

1.7. Тип здания: капитальное

1.8. Благоустройства: Водоснабжение: есть; Электроснабжение: есть;

Отопление: есть; Канализация: есть;

1.9. Коэффициент социальной значимости арендатора: 1.0

1.10. Расположение:

Зона: 1

Координата X: 113 172 Координата Y: 92 972

2. РАСЧЕТ АРЕНДНОЙ ПЛАТЫ

2.1. Расчетные коэффициенты

| | |
|--|-----------|
| Базовая ставка | 5 863.000 |
| Арендный | 0.700 |
| Местоположения | 1.228 |
| Площади | 1.022 |
| Занимаемых этажей | 1.000 |
| Состояния помещения | 0.740 |
| Входа в помещение | 0.950 |
| Типа здания | 1.000 |
| Элементов благоустройства | |
| - водоснабжения | 1.000 |
| - канализации | 1.000 |
| - отопления | 1.000 |
| - электричества | 1.000 |
| Ставка арендной платы в РУБ. за м.кв. в год (без льгот): | 3 620.950 |
| Ставка арендной платы в РУБ. за м.кв. в год: | 3 620.950 |

Индекс изменения размеров ставки арендной платы 1.758565110

Наилучшее использование: Офис

Арендная плата при наилучшем использовании:

Без льгот:

В год: 383 334.12 руб. в квартал: 95 833.53 руб. в месяц: 31 944.51 руб.

Средняя стоимость 1 кв.м. в год: 6 367.68 руб.

Общая арендуемая площадь по договору: 60.20 (помещений: 1)

Количество объектов в расчете: 1

Арендная плата при наилучшем использовании:

Без льгот:

В год: 383 334.12 руб. в квартал: 95 833.53 руб. в месяц: 31 944.51 руб.

С учетом коэффициента социальной значимости:

В год: 383 334.12 руб. в квартал: 95 833.53 руб. в месяц: 31 944.51 руб.

Средняя стоимость 1 кв.м. в год: 6 367.68 руб.

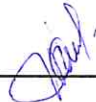
Дата расчета: 31.05.2024 Исполнитель: 

Миронова О.А.

СПРАВКА ДЛЯ РАСЧЕТА АРЕНДНОЙ ПЛАТЫ



1. Сведения об объекте.

Адрес объекта:

| | | | | |
|------------|----------------|-------------------|-----------------------------|---|
| Район | Адмиралтейский | Улицы | проспект Римского-Корсакова | |
| Номер дома | 8/18 | Кадастровый номер | Литера | А |

Описательный адрес (угловых и сквозных строений): проспект Римского-Корсакова, дом 8; Большая Подьяческая улица, дом 18

Тип здания:

| | |
|-------------------------------------|------------------------|
| <input checked="" type="checkbox"/> | Капитальное |
| <input type="checkbox"/> | Капитальное деревянное |

Тип объекта аренды:

| | | | |
|-------------------------------------|--------------|--------------------------|-----------------------|
| <input type="checkbox"/> | здание | <input type="checkbox"/> | часть здания |
| <input type="checkbox"/> | сооружение | <input type="checkbox"/> | часть сооружения |
| <input checked="" type="checkbox"/> | помещение(я) | <input type="checkbox"/> | часть(и) помещения(й) |

Номер объекта учета *:

Номер помещения(й) (части(ей)), сдаваемого(ых) в аренду **:

| | |
|-----|-----|
| 9-Н | 9-Н |
|-----|-----|

Занимаемые этажи:

| | |
|-------------------------------------|---|
| <input type="checkbox"/> | 1-й этаж |
| <input type="checkbox"/> | 2-й этаж (с лифтом) |
| <input type="checkbox"/> | 2-й этаж (без лифта) |
| <input type="checkbox"/> | Выше 2-го (с лифтом) |
| <input type="checkbox"/> | Выше 2-го (без лифта) |
| <input type="checkbox"/> | Подвал (с заглублением до 1.5 м включительно) |
| <input type="checkbox"/> | Подвал (с заглублением более 1.5 м) |
| <input checked="" type="checkbox"/> | Цоколь (с заглублением до 0.5 м включительно) |
| <input type="checkbox"/> | Цоколь (с заглублением более 0.5 м) |

Элементы благоустройства здания:

| | |
|-------------------------------------|------------------|
| <input checked="" type="checkbox"/> | Электроснабжение |
| <input checked="" type="checkbox"/> | Водоснабжение |
| <input checked="" type="checkbox"/> | Отопление |
| <input checked="" type="checkbox"/> | Канализация |

Элементы благоустройства объекта учета *:

| | |
|-------------------------------------|------------------|
| <input checked="" type="checkbox"/> | Электроснабжение |
| <input checked="" type="checkbox"/> | Водоснабжение |
| <input checked="" type="checkbox"/> | Отопление |
| <input checked="" type="checkbox"/> | Канализация |

Элементы благоустройства объекта аренды **:

| | | | |
|-------------------------------------|------------------|-------------------------------------|---------------|
| <input checked="" type="checkbox"/> | Электроснабжение | <input checked="" type="checkbox"/> | Водоснабжение |
| <input checked="" type="checkbox"/> | Отопление | <input checked="" type="checkbox"/> | Канализация |

Технический этаж

Входы в помещение:

Количество:

Номера по ситуационному плану:

| Входы в помещение: | Количество: | Номера по ситуационному плану: |
|---------------------|-------------|--------------------------------|
| С улицы отдельных: | | |
| С улицы общих: | | |
| Со двора отдельных: | | |
| Со двора общих: | 1 | 4 |
| Через проходную: | | |

Общая площадь здания (кв. м):

(заполняется при учете ПОН)

Общая площадь объекта учета (кв. м):

60.2

Общая площадь помещения(й) (части(ей)),

сдаваемого в аренду на занимаемом этаже (кв.м):

60.2

Коэффициент потребительских качеств ***:

Общая площадь помещения(й) (части(ей)), сдаваемого(ых) в аренду на занимаемом этаже,

с учетом коэффициента потребительских качеств *** (кв. м):

Общая площадь объекта аренды (кв.м):

60.2

Примечание:

Общая площадь объекта учета по сведениям Единого государственного реестра недвижимости: 60.2 кв.м

В 2012 году (с учетом последующих корректировок, при наличии) в филиал ФГБУ «ФКП Росреестра» по Санкт-Петербургу сведения о помещении были переданы для включения в Государственный кадастр недвижимости (с 01.01.2017 - Единый государственный реестр недвижимости) – верно/неверно- (ненужное зачеркнуть)

Сведения о перепланировке и т.д.

Характеристики объекта аренды и тип входа в объект аренды указаны согласно Выписке из ЕГРН от 06.03.2024

№КУВИ-001/2024-67233078 на основании обращения СПб ГКУ "Имущество Санкт-Петербурга" от 07.03.2024

№04-10-4959/24-0-0. Элементы благоустройства объекта аренды указаны по состоянию на 15.03.2024. Дополнительно сообщаем, что при проведении обследования 15.03.2024 зафиксирована заделка входа в помещение 9-Н через 8ЛК и оборудование отдельного входа с улицы на месте ранее существующего окна в ч.п.3..

* не заполняется при учете первичного объекта недвижимости

** не заполняется, если объектом аренды является здание, сооружение

*** не заполняется, если объект аренды соответствует объекту учета

2. Схема расположения входов.

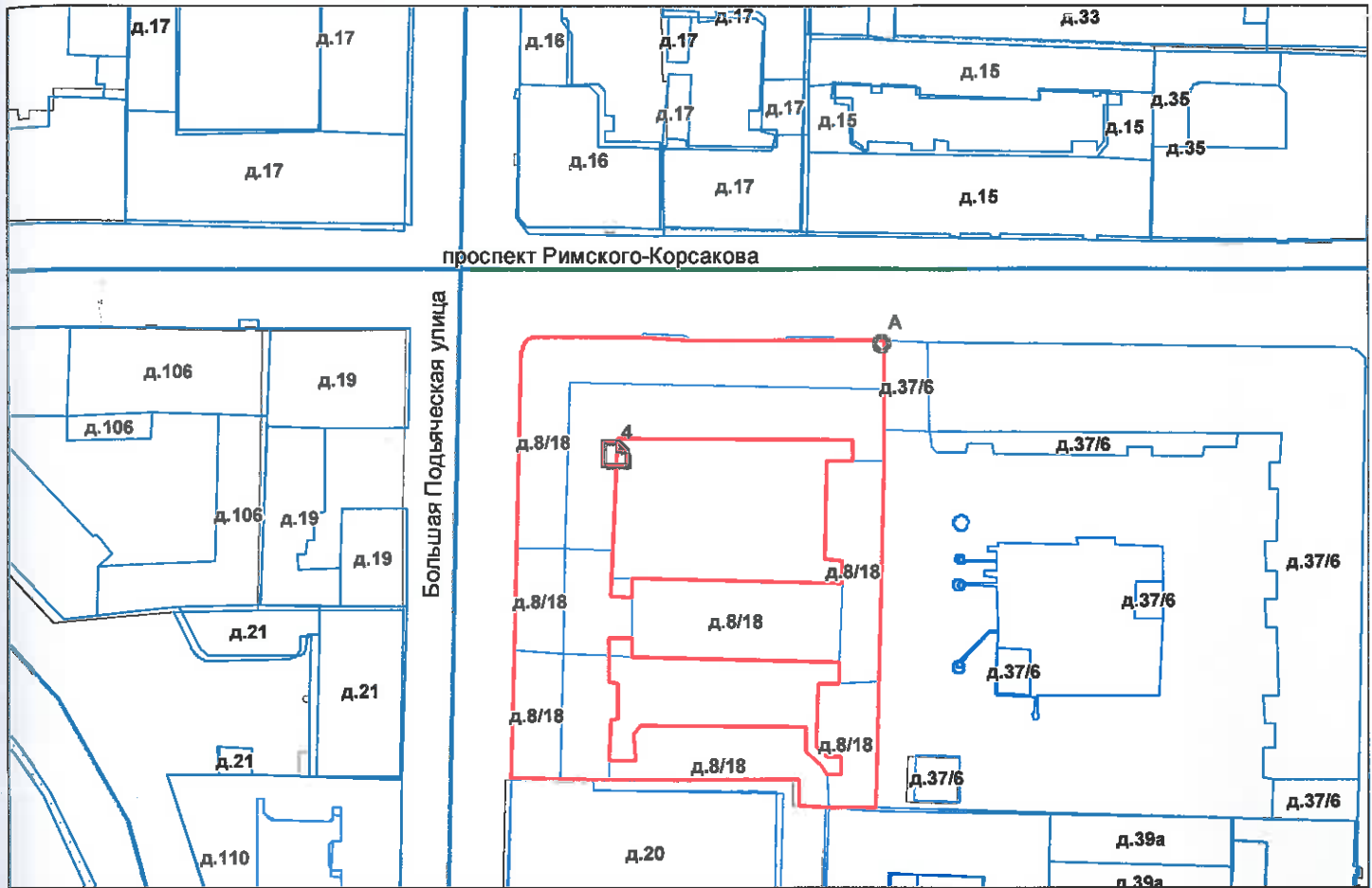

— - границы строения

Дополнительные сведения о строении: _____

3. Ведомость координат центров входов.

| № п/п | Характерная точка | № вх. | Координаты центра входа | | Примечание |
|-------|-------------------|-------|-------------------------|----------|------------|
| | | | X, м | Y, м | |
| 1 | А | 4 | 113172.51 | 92972.38 | |
| | | | | | |
| | | | | | |
| | | | | | |

Исполнитель: Николаенко В.Н.

Начальник ПИБ Центральное
департамента кадастровой
деятельности:

Дата: 15 марта 2024 года

Район:

Адмиралтейский



Всего пронумеровано и
пронумеровано 2 листа(ов)
«18» 03 2024г.

Начальник ЦИФ Центрального
департамента кадастровой
деятельности
В.Б. Митичева





ПРАВИТЕЛЬСТВО САНКТ-ПЕТЕРБУРГА
КОМИТЕТ ПО КОНТРОЛЮ ЗА ИМУЩЕСТВОМ
САНКТ-ПЕТЕРБУРГА

АКТ
обследования объекта нежилого фонда

Санкт-Петербург

06 мая 2024 года

Обследование начато в «12» час. «00» мин.
Обследование окончено в «12» час. «05» мин.

На основании задания Комитета по контролю за имуществом Санкт-Петербурга от 03 мая 2024 года № 3705 сотрудниками Комитета по контролю за имуществом Санкт-Петербурга:

ведущим специалистом отдела контроля имущества Управления контроля использования имущества южных районов Санкт-Петербурга Афанасьевым В.В.;

ведущим специалистом отдела контроля имущества Управления контроля использования имущества южных районов Санкт-Петербурга Кевлишвили В.В.
в присутствии:

проведено обследование помещения, расположенного по адресу: Санкт-Петербург, проспект Римского-Корсакова, дом 8/18, литера А, помещение 9-Н (далее – Объект).

Кадастровый номер Объекта: 78:32:0001151:1376.

Реестровый номер Объекта (при наличии): 0002К0106Н0002.

Технические характеристики Объекта согласно информационным ресурсам и технической документации (при наличии): площадь: 60.2 кв.м. Этаж: цоколь. Вход: общий со двора. Элементы благоустройства: электроснабжение, водоснабжение/водоотведение, теплоснабжение.

Статус объекта культурного наследия: выявленный объект культурного наследия.

Основание пользования (при наличии): вещные права: право государственной собственности Санкт-Петербурга (рег. № 78-78-30/0010/2006-451 от 26.06.2006), обязательственные права: сведения отсутствуют.

В ходе обследования проводилось: осмотр, фотофиксация (Olimpus Tough TG-4(№ 3400579)).

Обследование проводилось с использованием документов технического и кадастрового учета: выписки из ЕГРН (далее - План), приложенной к обращению Санкт-Петербургского государственного казенного учреждения «Имущество Санкт-Петербурга» от 18.04.2024 № 04-07-9015/24-0-0.

В результате проведения обследования установлено:

Доступ:

Обеспечен

Не обеспечен

Объект:

Используется

Не используется

Состояние Объекта*:

Евростандарт

Удовлетворительное

Отличное

Неудовлетворительное

Нормальное

В Д

Вид использования Объекта: не используется.

Пользователь: отсутствует.

Перепланировка/переустройство:

- в границах ч.п. 1 и ч.п. 2 Объекта путем сноса и возведения перегородок образовано 4 части, с установкой санитарно-технического оборудования (три раковины) (фото № 3-6, 9, 10);
- в ч.п. 2 вместо оконного проема оборудован вход на Объект (фото №1);
- в ч.п. 3 отсутствует унитаз (фото №8).

Иные лица, использующие Объект: отсутствуют.

Подключение к сетям инженерного обеспечения (при наличии):

электроснабжения

водоснабжения/водоотведения

_____ (указывается основание подключения (при наличии)**

_____ (указывается основание подключения (при наличии)**

газоснабжения

теплоснабжения

_____ (указывается основание подключения(при наличии)**

_____ (указывается основание подключения(при наличии)**

Применение контрольно-кассовой техники на Объекте:

применяется

не применяется

Дополнительная информация: доступ на Объект обеспечен представителем СПб ГКУ «Жилищное агентство Адмиралтейского района Санкт-Петербурга». Количество входов и их расположение не соответствует Плану.

Выявленные нарушения:

- несоответствие планировки Объекта документам технического и кадастрового учета.

Приложение:

Фототаблица

Копии документов технического учета

Иное:

_____ Ведущий специалист

_____ (должность лица, проводившего обследование)

_____ Ведущий специалист

_____ (должность лица, проводившего обследование)

_____ (подпись)

_____ (подпись)

_____ / Афанасьев В.В. /

_____ (фамилия, имя, отчество)

_____ / Кевлишвили В.В. /

_____ (фамилия, имя, отчество)

Копия акта получена***

_____ (ФИО правообладателя (пользователя) Объекта, его уполномоченного представителя (при наличии документов, подтверждающих полномочия))

*В соответствии с классификацией состояния объектов, указанных в постановлении Правительства Санкт-Петербурга от 21.12.2005 № 1958 «О порядке определения базовых ставок и коэффициентов, применяемых при расчете арендной платы за объекты нежилого фонда, арендодателем которых является Санкт-Петербург»

**Указывается на основании документов, представленных пользователем Объекта

***Предоставляется по письменному запросу правообладателя (пользователя) Объекта, его уполномоченного представителя

ФОТОТАБЛИЦА

| | |
|-----------|---|
| Фото 1 |  |
| Описание: | Вход на Объект |

| | |
|-----------|--|
| Фото 2 |  |
| Описание: | Вид внутри Объекта |

Ответственные за проведение обследования: _____ / Афанасьев В.В. /
_____ / Кевлишвили В.В. /

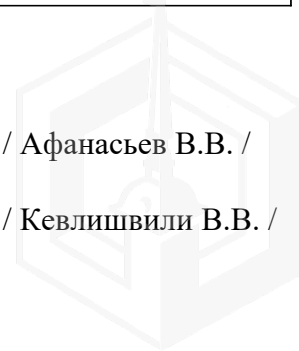



Ответственные за проведение обследования:

_____ / Афанасьев В.В. /

_____ / Кевлишвили В.В. /

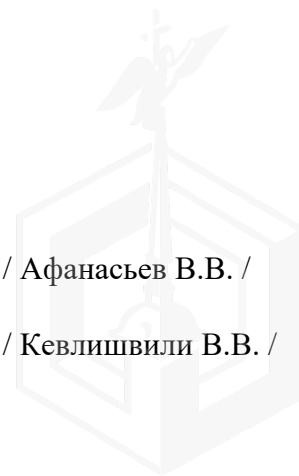

| | |
|-----------|--|
| Фото 5 |  A photograph showing the interior of a room. On the left, there is a white table. The walls are off-white and show significant signs of wear, including large brown stains and peeling paint, particularly on the right wall. The ceiling has exposed pipes and ductwork. The floor is dark and appears to be made of wood or a similar material. |
| Описание: | Вид внутри Объекта |

| | |
|-----------|--|
| Фото 6 |  A photograph of a kitchen area. In the foreground, there is a stainless steel sink with a chrome faucet. The wall behind the sink is covered in white square tiles. To the right, there is an open doorway leading to another room with a dark door. The floor is made of light-colored tiles. |
| Описание: | Вид внутри Объекта |

Ответственные за проведение обследования: _____ / Афанасьев В.В. /
_____ / Кевлишвили В.В. /

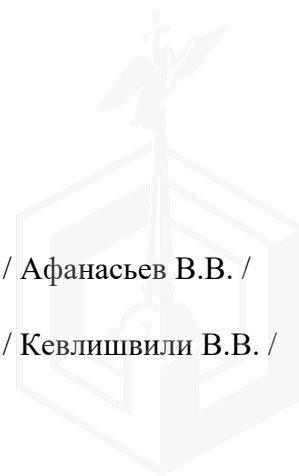

| | |
|-----------|---|
| Фото 7 |  A photograph showing the interior of a room. On the left is a white door with a handle. In the center, a white utility box is mounted on the wall, with its door open, revealing internal components. To the right is another white door with a handle. The walls are light-colored, and there are some electrical conduits visible. |
| Описание: | Вид внутри Объекта |

| | |
|-----------|--|
| Фото 8 |  A photograph showing a different part of the interior. A large, rough-textured concrete pillar is on the left. The background wall is made of red brick. There are some pipes and electrical conduits running along the walls. The floor appears to be concrete or a similar hard surface. |
| Описание: | Вид внутри Объекта |

Ответственные за проведение обследования: _____ / Афанасьев В.В. /
_____ / Кевлишвили В.В. /

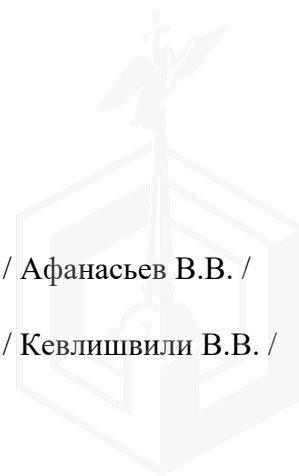

| | |
|-----------|--|
| Фото 9 |  |
| Описание: | Вид внутри Объекта |

| | |
|-----------|---|
| Фото 10 |  |
| Описание: | Вид внутри Объекта |

Ответственные за проведение обследования: _____ / Афанасьев В.В. /
_____ / Кевлишвили В.В. /

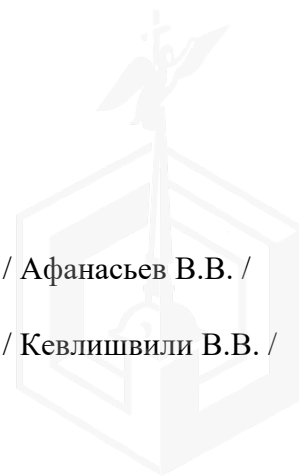

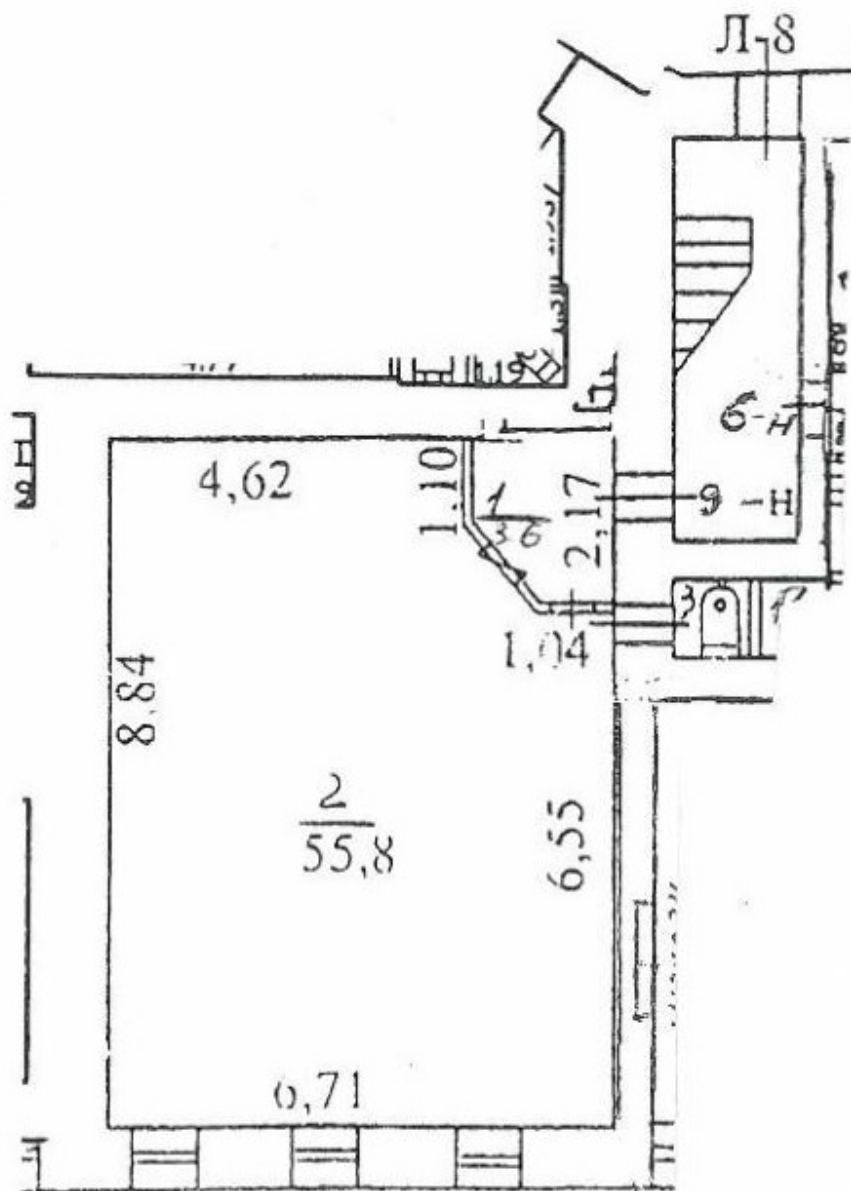

$$\frac{3}{0.8}$$





ПРАВИТЕЛЬСТВО САНКТ-ПЕТЕРБУРГА

КОМИТЕТ ПО ГОСУДАРСТВЕННОМУ
КОНТРОЛЮ, ИСПОЛЬЗОВАНИЮ
И ОХРАНЕ ПАМЯТНИКОВ ИСТОРИИ
И КУЛЬТУРЫ

САНКТ-ПЕТЕРБУРГСКОЕ
ГОСУДАРСТВЕННОЕ КАЗЕННОЕ
УЧРЕЖДЕНИЕ
"ЦЕНТР ИНФОРМАЦИОННОГО
ОБЕСПЕЧЕНИЯ ОХРАНЫ ОБЪЕКТОВ
КУЛЬТУРНОГО НАСЛЕДИЯ"
(СПб ГКУ ЦИОООН)

ул. Зодчего Росси, д. 1-3, Санкт-Петербург, 191011
тел. (812) 417-2232
<http://cioookn.kgiop.gov.spb.ru>

Заместителю директора
СПб ГКУ "Имущество Санкт-Петербурга"

Очкивской О.С.

№01-43-5314/24-0-1 от 11.03.2024

№ 01-43-5314/24-0-0 от 07.03.2024

На № 04-07-4992/24-0-0 от 07.03.2024

На Ваше обращение сообщаем, что объект по адресу: **г. Санкт-Петербург, проспект Римского-Корсакова, дом 8/18, литера А** на основании Приказа председателя КГИОП № 15 от 20.02.2001 относится к числу выявленных объектов культурного наследия "**Дом В.И. Бурды**".

Объект подлежит государственной охране и использованию в соответствии с Федеральным законом от 25.06.2002 № 73-ФЗ "Об объектах культурного наследия (памятниках истории и культуры) народов Российской Федерации", Законом Санкт-Петербурга от 12.07.2007 № 333-64 "Об охране объектов культурного наследия в Санкт-Петербурге", а также иными нормативными правовыми актами.

**Начальник отдела информации об
объектах культурного наследия и
режимах зон охраны**

Место для подписи

Е.В. Коробкова

Петрова А.А.
(812) 417-43-46



02.04.2024



МЧС РОССИИ

**ГЛАВНОЕ УПРАВЛЕНИЕ
МИНИСТЕРСТВА РОССИЙСКОЙ ФЕДЕРАЦИИ
ПО ДЕЛАМ ГРАЖДАНСКОЙ ОБОРОНЫ,
ЧРЕЗВЫЧАЙНЫМ СИТУАЦИЯМ И ЛИКВИДАЦИИ
ПОСЛЕДСТВИЙ СТИХИЙНЫХ БЕДСТВИЙ
ПО Г. САНКТ-ПЕТЕРБУРГУ
(Главное управление МЧС России
по г. Санкт-Петербургу)**

ул. Большая Морская, д. 40, лит. А
г. Санкт-Петербург, 190031
тел. (812) 718-25-05, факс (812) 571-53-34

27.03.2024 № ИП-130-679

На № 04-21-5016/24-0-0 от 11.03.2024

Заместителю директора
СПб ГКУ «Имущество
Санкт-Петербурга»

Очкивской О.С.

ул. Новгородская, д. 20, лит. А,
Санкт-Петербург, 191124

О предоставлении учетных данных

Уважаемая Ольга Сергеевна!

Главное управление МЧС России по г. Санкт-Петербургу на Ваш запрос сообщает, что по итогам инвентаризации защитных сооружений гражданской обороны 2018 года, проведенной в соответствии с Постановлением Правительства Санкт-Петербурга от 01.08.2018 № 630, объект недвижимости, расположенный по адресу: Санкт-Петербург, пр. Римского-Корсакова, д. 8/18, лит. А, пом. 9-Н, не является защитным сооружением гражданской обороны.

Заместитель начальника Главного управления
(по гражданской обороне и защите населения)

Е.В. Цыганов



**ДОКУМЕНТ ПОДПИСАН
ЭЛЕКТРОННОЙ ПОДПИСЬЮ**

Сертификат: 29BAE15CA93A165B7B259A495AE40D4C
Владелец: Цыганов Егор Вячеславович
Действителен с 14.03.2023 по 06.06.2024

Петроченков Сергей Владимирович
8 (812) 247-09-95

СПб ГКУ «Имущество СПб»
№ 04-21-16440/24-0-0
от 03.04.2024



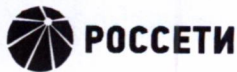

ЛЕНЭНЕРГО
ОСНОВАНО В 1967 ГОДУ

"Ленэнерго"

ПУБЛИЧНОЕ АКЦИОНЕРНОЕ ОБЩЕСТВО
ЭНЕРГЕТИКИ И ЭЛЕКТРИФИКАЦИИ «ЛЕНЭНЕРГО»

№

183642

площадь Конституции, д. 1, Санкт-Петербург, 196247

Джусшова

тел.: 8 (800) 700-14-71, факс: 8 (812) 494-32-54, e-mail: office@lenenergo.ru, горячая линия: 8 (812) 494-31-71

А К Т

об осуществлении технологического присоединения

№

15-38776

от

21

06

20

16 г.

Публичное акционерное общество энергетики и электрификации «Ленэнерго»,

(полное наименование сетевой организации)

именуемое в дальнейшем сетевой организацией, в лице

начальника Департамента технологического присоединения по СПб Тараксина Леонида Вадимовича,

(должность, Ф.И.О. лица – представителя сетевой организации)

действующего на основании

доверенности № 399-15 от 07.10.2015г.,

(устава, доверенности, иных документов)

с одной стороны, и

Комитет имущественных отношений Санкт-Петербурга,

(полное наименование заявителя – юридического лица, Ф.И.О. заявителя – физического лица)

именуемый в дальнейшем заявителем с другой стороны, вместе именуемые сторонами, оформили и подписали настоящий акт о нижеследующем.

Характеристики выполненного присоединения:

максимальная мощность: **3 (три) кВт**, с учетом опосредованно присоединенных энергопринимающих устройств субабонентов

Энергопринимающие устройства заявителя: **ВРУ объекта в совокупности с питающей, распределительной и групповой сетями**

| № объекта | Наименование объекта | Адрес объекта |
|-----------|----------------------|--|
| 1 | Нежилое помещение | г. Санкт-Петербург, пр. Римского-Корсакова, д. 8/18, лит. А, пом. 9Н |

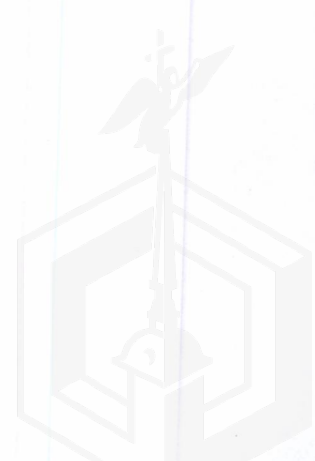

Перечень точек присоединения:

| № объекта | Точка присоединения | Источник питания (наименование питающих линий) | Описание точки присоединения | Уровень напряжения (кВ) | Максимальная мощность (кВт) | Категория надежности электроснабжения | Предельное значение коэффициента реактивной мощности (tg φ) | Устройства защиты, релейной защиты, противоаварийной и режимной автоматики |
|-----------|--|---|---|-------------------------|-----------------------------|---------------------------------------|---|--|
| 1 | РУ-0,38кВ кабельного киоска № 1212 (через распределительную сеть дома) | ТЭЦ-1 (РТП 5250, БКТП 5697, ф.1-25, ф.1-27, ф.1-34, ф.1-39) | Контактные соединения коммутационных аппаратов РУ 0,38 кВ кабельного киоска № 1212 и кабельных наконечников кабельной линии 0,38кВ отходящей в сторону ГРЩ дома № 8/18, лит. А по пр. Римского-Корсакова (через распределительную сеть жилого дома) | 0,38/0,22 | 3 | 3 | 0,35 | - |

ПАО «Ленэнерго»
№ 183 642
Аркушова

Приборы учета (измерительные комплексы):

| № объекта | Точка присоединения | Приборы учета | | | Измерительные трансформаторы тока | | | | Измерительные трансформаторы напряжения | | | |
|---|---------------------|-----------------|-----|----------------|-----------------------------------|-----|---------------------------|----------------|---|-----|---------------------------|----------------|
| | | Место установки | Тип | Класс точности | Место установки | Тип | Коэффициент трансформации | Класс точности | Место установки | Тип | Коэффициент трансформации | Класс точности |
| 1 | - | - | - | - | - | - | - | - | - | - | - | - |
| В соответствии с актом допуска приборов учета в эксплуатацию № _____. | | | | | | | | | | | | |

Стороны подтверждают, что технологическое присоединение энергопринимающих устройств (энергетических установок) к электрической сети сетевой организации выполнено в соответствии с правилами и нормами. Заявитель претензий по оказанию услуг к сетевой организации не имеет.

Подписи сторон:

Сетевая организация:
ПАО «Ленэнерго»

Начальник Департамента технологического присоединения по СПб

Тарараксин Л.В.



Заявитель:
КИО

Председатель УПРАВЛЕНИЯ АНАЛИЗА
СДЕЛОК С ОБЪЕКТАМИ НЕДВИЖИМОСТИ

АН Лунык

Дов. № 21.04.2016 № 38831-42

