

ПРАВИТЕЛЬСТВО САНКТ- ПЕТЕРБУРГА  
КОМИТЕТ ИМУЩЕСТВЕННЫХ ОТНОШЕНИЙ САНКТ-ПЕТЕРБУРГА

РЕШЕНИЕ

о проведении аукциона на право заключения договора аренды объекта нежилого фонда,  
находящегося в государственной собственности Санкт-Петербурга

от 06.06.2024

№ 05-25-24485/24-0-0

В соответствии с распоряжением Комитета имущественных отношений Санкт-Петербурга от 31.07.2019 № 127-р «О проведении аукционов на право заключения договоров аренды объектов нежилого фонда, находящихся в государственной собственности Санкт-Петербурга»:

1. Провести торги в форме аукциона на право заключения договора аренды объекта нежилого фонда (далее – Аукцион), находящегося в государственной собственности Санкт-Петербурга (далее – Объект), расположенного по адресу: Санкт-Петербург, ул. Пестеля, д. 13-15, литера Б, пом. 6-Н.

Район Санкт-Петербурга: Центральный

Кадастровый номер: 78:31:0001189:3035

Этаж: 1

Общая площадь: 101,7 кв.м

Входы: 2 общих с улицы

Элементы благоустройства: электроснабжение, отопление, водоснабжение, канализация

Целевое назначение: нежилое

2. Акционерному обществу «Фонд имущества Санкт-Петербурга» обеспечить организацию Аукциона.

3. Проведение Аукциона осуществляется в электронной форме.

4. Установить, что:

4.1. Договор аренды Объекта заключается на 10 лет.

4.2. Начальная цена составляет 1 268 157,20 (один миллион двести шестьдесят восемь тысяч сто пятьдесят семь рублей 20 копеек) (без учета НДС).

5. Ограничения, обременения в отношении Объекта, определяемые в соответствии с заключениями уполномоченных исполнительных органов государственной власти и сведениями из Единого государственного реестра недвижимости: здание, в котором расположен Объект, относится к числу объектов культурного наследия регионального значения «Дом Я.В. Ратькова-Рожнова».

6. Информация о наличии (отсутствии) перепланировок/переустройства Объекта, не согласованных в установленном порядке: самовольная перепланировка, переустройство.

7. Информация о наличии (отсутствии) технологического присоединения энергопринимающих устройств, необходимых для электроснабжения Объекта к электрическим сетям: 3 (три) кВт.

Заместитель  
председателя Комитета

ДОКУМЕНТ ПОДПИСАН  
ЭЛЕКТРОННОЙ ПОДПИСЬЮ

Сертификат 30A938D147CAB513E536F99D7AA574DC  
Владелец Федоров Кирилл Валентинович  
Действителен с 15.06.2023 по 07.09.2024

К.В.Фёдоров



**Филиал публично-правовой компании "Роскадастр" по Санкт-Петербургу**  
полное наименование органа регистрации прав

Выписка из Единого государственного реестра недвижимости об основных характеристиках и зарегистрированных правах на объект недвижимости

Сведения об основных характеристиках объекта недвижимости

На основании запроса от 04.06.2024, поступившего на рассмотрение 04.06.2024, сообщаем, что согласно записям Единого государственного реестра недвижимости:

Раздел 1 Лист 1

Помещение			
вид объекта недвижимости			
Лист № 1 раздела 1	Всего листов раздела 1: 1	Всего разделов: 3	Всего листов выписки: 3
04.06.2024г. № КУВИ-001/2024-150695070			
Кадастровый номер:		78:31:0001189:3035	

Номер кадастрового квартала:	78:31:0001189
Дата присвоения кадастрового номера:	09.01.2013
Ранее присвоенный государственный учетный номер:	Кадастровый номер 78:31:1189:0:120:6
Местоположение:	Санкт-Петербург, ул. Пестеля, д. 13-15, литера. Б, пом. 6-Н
Площадь, м2:	101.7
Назначение:	Нежилое
Наименование:	Нежилое помещение
Номер, тип этажа, на котором расположено помещение, машино-место	Этаж № 1
Вид жилого помещения:	данные отсутствуют
Кадастровая стоимость, руб:	12421462
Кадастровые номера иных объектов недвижимости, в пределах которых расположен объект недвижимости:	78:31:0001189:2047
Виды разрешенного использования:	данные отсутствуют
Сведения об отнесении жилого помещения к определенному виду жилых помещений специализированного жилищного фонда, к жилым помещениям наемного дома социального использования или наемного дома коммерческого использования:	данные отсутствуют
Статус записи об объекте недвижимости:	Сведения об объекте недвижимости имеют статус "актуальные, ранее учтенные"
Особые отметки:	данные отсутствуют
Получатель выписки:	МИРОНОВА ОЛЬГА АНАТОЛЬЕВНА, действующий(ая) на основании документа "" САНКТ-ПЕТЕРБУРГСКОЕ ГОСУДАРСТВЕННОЕ КАЗЕННОЕ УЧРЕЖДЕНИЕ "ИМУЩЕСТВО САНКТ-ПЕТЕРБУРГА"

	ДОКУМЕНТ ПОДПИСАН ЭЛЕКТРОННОЙ ПОДПИСЬЮ	
полное наименование должности	Сертификат: 00ВВ056В7401СВ38D2В3576АСDС8425108 Владелец: ФЕДЕРАЛЬНАЯ СЛУЖБА ГОСУДАРСТВЕННОЙ РЕГИСТРАЦИИ, КАДАСТРА И КАРТОГРАФИИ Действителен: с 27.06.2023 по 19.09.2024	инициалы, фамилия

Выписка из Единого государственного реестра недвижимости об основных характеристиках и зарегистрированных правах на объект недвижимости  
Сведения о зарегистрированных правах

Помещение			
вид объекта недвижимости			
Лист № 1 раздела 2	Всего листов раздела 2: 1	Всего разделов: 3	Всего листов выписки: 3
04.06.2024г. № КУВИ-001/2024-150695070			
Кадастровый номер:		78:31:0001189:3035	

1	Правообладатель (правообладатели):	1.1	Санкт-Петербург
	Сведения о возможности предоставления третьим лицам персональных данных физического лица:	1.1.1	данные отсутствуют
2	Вид, номер, дата и время государственной регистрации права:	2.1	Собственность 78-78-01/0877/2005-484 19.01.2006 00:00:00
4	Сведения об осуществлении государственной регистрации сделки, права, ограничения права без необходимого в силу закона согласия третьего лица, органа:	4.1	данные отсутствуют
5	Ограничение прав и обременение объекта недвижимости:	не зарегистрировано	
6	Заявленные в судебном порядке права требования:	данные отсутствуют	
7	Сведения о возражении в отношении зарегистрированного права:	данные отсутствуют	
8	Сведения о возможности предоставления третьим лицам персональных данных физического лица	данные отсутствуют	
9	Сведения о наличии решения об изъятии объекта недвижимости для государственных и муниципальных нужд:	данные отсутствуют	
10	Сведения о невозможности государственной регистрации без личного участия правообладателя или его законного представителя:	данные отсутствуют	
11	Правопритязания и сведения о наличии поступивших, но не рассмотренных заявлений о проведении государственной регистрации права (перехода, прекращения права), ограничения права или обременения объекта недвижимости, сделки в отношении объекта недвижимости:	отсутствуют	

полное наименование должности		ДОКУМЕНТ ПОДПИСАН ЭЛЕКТРОННОЙ ПОДПИСЬЮ	инициалы, фамилия
	Сертификат: 00BV056B7401CB38D2B3576ACDC8425108 Владелец: ФЕДЕРАЛЬНАЯ СЛУЖБА ГОСУДАРСТВЕННОЙ РЕГИСТРАЦИИ, КАДАСТРА И КАРТОГРАФИИ Действителен: с 27.06.2023 по 19.09.2024		

Выписка из Единого государственного реестра недвижимости об основных характеристиках и зарегистрированных правах на объект недвижимости  
 План расположения помещения, машино-места на этаже (плане этажа)

Помещение			
вид объекта недвижимости			
Лист № 1 раздела 5	Всего листов раздела 5: 1	Всего разделов: 3	Всего листов выписки: 3
04.06.2024г. № КУВИ-001/2024-150695070			
Кадастровый номер: 78:31:0001189:3035		Номер этажа (этажей): 1	

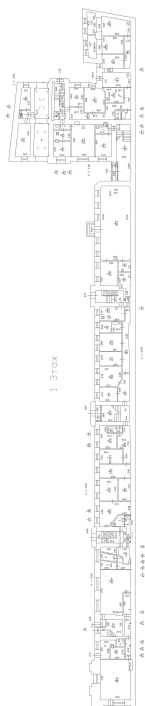

Масштаб 1

полное наименование должности	 ДОКУМЕНТ ПОДПИСАН ЭЛЕКТРОННОЙ ПОДПИСЬЮ	инициалы, фамилия
	Сертификат: 00ВВ056В7401СВ38D2В3576АСDС8425108 Владелец: ФЕДЕРАЛЬНАЯ СЛУЖБА ГОСУДАРСТВЕННОЙ РЕГИСТРАЦИИ, КАДАСТРА И КАРТОГРАФИИ Действителен: с 27.06.2023 по 19.09.2024	

РАСЧЕТ

арендной платы за нежилое помещение  
к договору аренды нежилого фонда

№ от г. по адресу:  
191028, г. Санкт-Петербург, улица Пестеля, д. 13-15, литера Б, помещение N 6-Н

1. СПРАВОЧНЫЕ ДАННЫЕ

1.1. Наименование предприятия, арендующего данное помещение

1.2. Существующие ограничения на использование объекта

Офисное: нет Торговое: нет Промышленное: нет

1.3. Арендваемая площадь (м.кв.): 101.70

1.4. Занимаемые этажи: 1 этаж

Тех.этаж: нет;

1.5. Состояние помещения: нормальное

1.6. Вход в помещение: общий с улицы

1.7. Тип здания: капитальное

1.8. Благоустройства: Водоснабжение: есть; Электроснабжение: есть;

Отопление: есть; Канализация: есть;

1.9. Коэффициент социальной значимости арендатора: 1.0

1.10. Расположение:

Зона: 1

Координата X: 115 228

Координата Y: 94 989

2. РАСЧЕТ АРЕНДНОЙ ПЛАТЫ

2.1. Расчетные коэффициенты

Базовая ставка	9 527.000
Арендный	0.700
Местоположения	1.125
Площади	1.074
Занимаемых этажей	1.000
Состояния помещения	1.000
Входа в помещение	0.880
Типа здания	1.000
Элементов благоустройства	
- водоснабжения	1.000
- канализации	1.000
- отопления	1.000
- электричества	1.000
Ставка арендной платы в РУБ. за м.кв. в год (без льгот):	7 090.775
Ставка арендной платы в РУБ. за м.кв. в год:	7 090.775

Индекс изменения размеров ставки арендной платы 1.758565110

Наилучшее использование: Торговля

Арендная плата при наилучшем использовании:

Без льгот:

В год: 1 268 157.20 руб. в квартал: 317 039.30 руб. в месяц: 105 679.77 руб.

Средняя стоимость 1 кв.м. в год: 12 469.59 руб.

Общая арендуемая площадь по договору: 101.70 (помещений: 1)

Количество объектов в расчете: 1

Арендная плата при наилучшем использовании:

Без льгот:

В год: 1 268 157.20 руб. в квартал: 317 039.30 руб. в месяц: 105 679.77 руб.

С учетом коэффициента социальной значимости:

В год: 1 268 157.20 руб. в квартал: 317 039.30 руб. в месяц: 105 679.77 руб.

Средняя стоимость 1 кв.м. в год: 12 469.59 руб.

Дата расчета: 04.06.2024 Исполнитель: 

Миронова О.А.

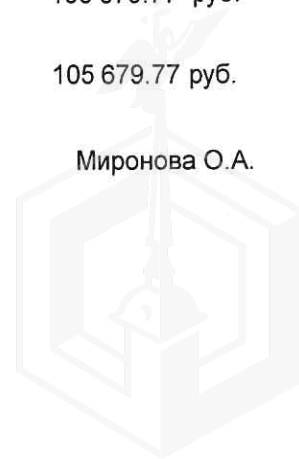

# СПРАВКА ДЛЯ РАСЧЕТА АРЕНДНОЙ ПЛАТЫ



## 1. Сведения об объекте.

Адрес объекта:

Район	Центральный	Улица	улица Пестеля	
Номер дома	13-15	Корпус	Литера	Б

Описательный адрес (угловых и сквозных строений):

улица Пестеля, дом 13-15

Тип здания:

- Капитальное  
 Капитальное деревянное

Тип объекта аренды:

- |  |  |
|--|--|
| <input type="checkbox"/> здание                  | <input type="checkbox"/> часть здания          |
| <input type="checkbox"/> сооружение              | <input type="checkbox"/> часть сооружения      |
| <input checked="" type="checkbox"/> помещение(я) | <input type="checkbox"/> часть(и) помещения(й) |

Номер объекта учета \*:

6-Н

Номер помещения(й) (части(ей)), сдаваемого(ых) в аренду \*\*:

6-Н

Занимаемые этажи:

- 1-й этаж  
 2-й этаж (с лифтом)  
 2-й этаж (без лифта)  
 Выше 2-го (с лифтом)  
 Выше 2-го (без лифта)  
 Подвал (с заглублением до 1.5 м включительно)  
 Подвал (с заглублением более 1.5 м)  
 Цоколь (с заглублением до 0.5 м включительно)  
 Цоколь (с заглублением более 0.5 м)

Элементы благоустройства здания:

- Электроснабжение  
 Водоснабжение  
 Отопление  
 Канализация

Элементы благоустройства объекта учета \*:

- Электроснабжение  
 Водоснабжение  
 Отопление  
 Канализация

Элементы благоустройства объекта аренды \*\*:

- |  |   |
|--|---|
| <input checked="" type="checkbox"/> Электроснабжение | <input checked="" type="checkbox"/> Водоснабжение |
| <input checked="" type="checkbox"/> Отопление        | <input checked="" type="checkbox"/> Канализация   |

Технический этаж

Входы в помещение:	Количество:	Номера по ситуационному плану:
С улицы отдельных:		
С улицы общих:	2	4,8
Со двора отдельных:		
Со двора общих:		
Через проходную:		

Общая площадь здания (кв. м):

(заполняется при учете ПОН)

Общая площадь объекта учета (кв. м):

101.7

Общая площадь помещения(й) (части(ей)), сдаваемого в аренду на занимаемом этаже (кв.м):

101.7    6-Н

Коэффициент потребительских качеств \*\*\*:

Общая площадь помещения(й) (части(ей)), сдаваемого(ых) в аренду на занимаемом этаже,

с учетом коэффициента потребительских качеств \*\*\*(кв. м):

Общая площадь объекта аренды (кв.м):

101.7

Примечание:

Общая площадь объекта учета по сведениям Единого государственного реестра недвижимости: 101.7 кв.м

В 2012 году (с учетом последующих корректировок, при наличии) в филиал ФГБУ «ФКП Росреестра» по Санкт-Петербургу сведения о помещении были переданы для включения в Государственный кадастр недвижимости (с 01.01.2017 - Единый государственный реестр недвижимости) – верно/неверно (ненужное зачеркнуть)

Сведения о перепланировке и т.д.

Характеристики объекта аренды и тип входа в объект аренды указаны согласно Выписке из ЕГРН

№КУВИ-001/2023-237894342 от 19.10.2023 на основании обращения СПб ГКУ «Имущество Санкт-Петербурга» от 01.03.2024 №04-10-4469/24-0-0. Элементы благоустройства объекта аренды указаны по состоянию на 12.03.2024.

\* не заполняется при учете первичного объекта недвижимости

\*\* не заполняется, если объектом аренды является здание, сооружение

\*\*\* не заполняется, если объект аренды соответствует объекту учета

## 2. Схема расположения входов.

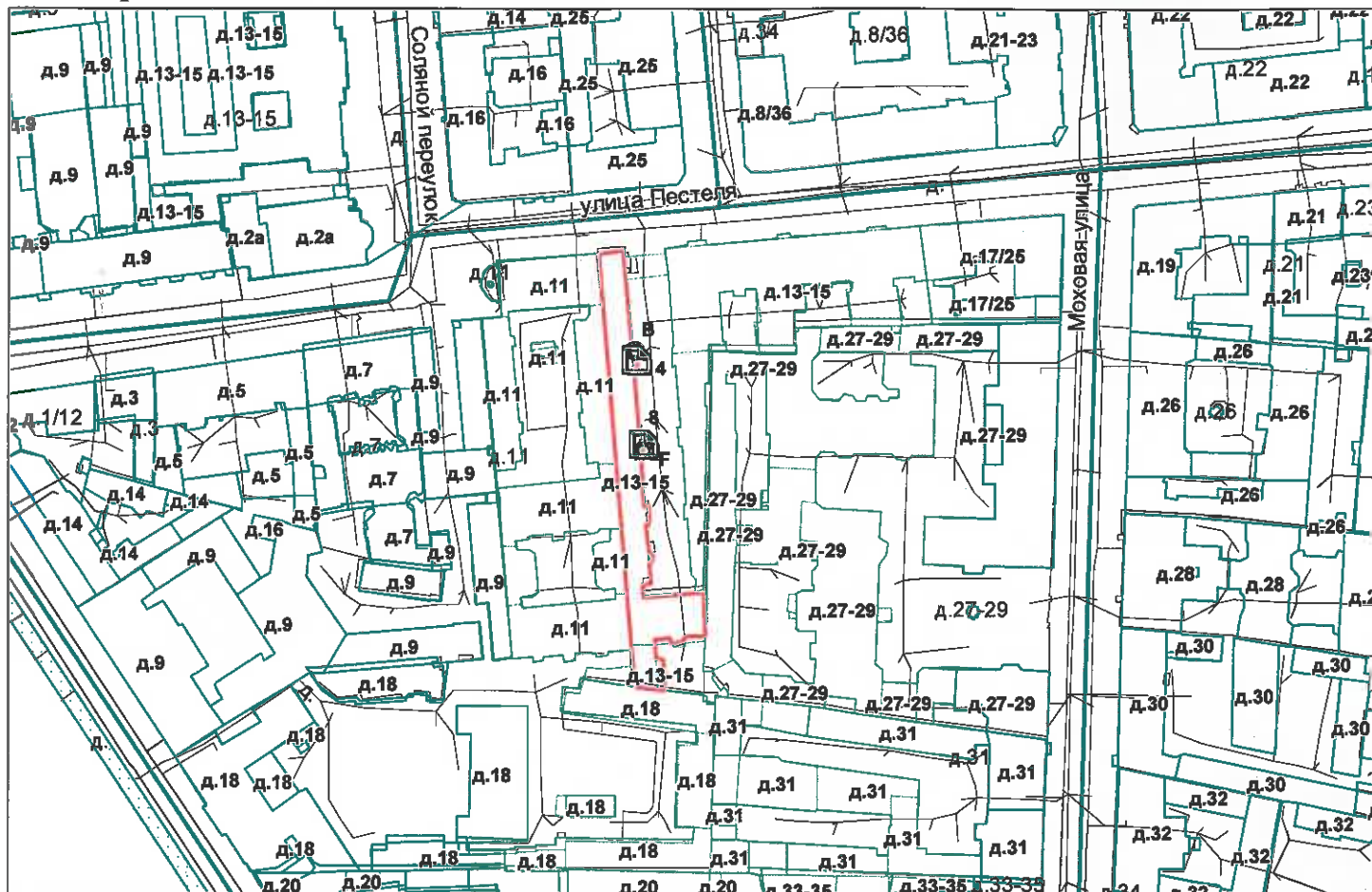

— границы строения

Дополнительные сведения о строении: \_\_\_\_\_

## 3. Ведомость координат центров входов.

№ п/п	Характерная точка	№ вх.	Координаты центра входа		Примечание
			X, м	Y, м	
1	В	4	115228.64	94989.38	
2	Ф	8	115230.74	94964.18	

Исполнитель: Орлова А.П.

Начальник ПИБ Центральное  
департамента кадастровой  
деятельности:

Дата: 12 марта 2024 года

В.Б. Митичева



Район: \_\_\_\_\_

Центральный



Всего пронумеровано и  
прошнуровано 2 листа(ов)

18 03 2024г.

Начальник ПИБ Центральное  
департамент кадастровой  
деятельности  
В.Б. Митичева





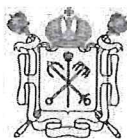

ПРАВИТЕЛЬСТВО САНКТ-ПЕТЕРБУРГА  
КОМИТЕТ ПО КОНТРОЛЮ ЗА ИМУЩЕСТВОМ  
САНКТ-ПЕТЕРБУРГА

**АКТ**  
**обследования объекта нежилого фонда**

Санкт-Петербург

«13» мая 2024 года

Обследование начато в «11» ч. «03» мин.  
Обследование окончено в «11» ч. «15» мин.

На основании задания Комитета по контролю за имуществом Санкт-Петербурга от «08» мая 2024 г. № 3829 сотрудниками Управления контроля использования имущества центральных районов Санкт-Петербурга Комитета по контролю за имуществом Санкт-Петербурга: главным специалистом отдела контроля имущества Михайловым К.А.; главным специалистом отдела контроля имущества Тюкленковой Е.В.

в присутствии: \_\_\_\_\_

проведено обследование здания (части здания), помещения (части помещения), сооружения, прочих составляющих здания (сооружения), расположенного по адресу: Санкт-Петербург, ул. Пестеля, д. 13-15, лит. Б, пом. 6-Н (далее – Объект).

Кадастровый номер Объекта: 78:31:0001189:3035.

Реестровый номер Объекта (при наличии): 0021K0265H0005.

Технические характеристики Объекта согласно информационным ресурсам и технической документации (при наличии): Площадь: 101.7 кв.м. Этаж: 1. Вход: два общих с улицы. Элементы благоустройства: электроснабжение, отопление, водоснабжение, канализация.

Статус объекта культурного наследия: объект культурного наследия регионального значения «Дом Я.В.Ратькова-Рожнова».

Основание пользования (при наличии): отсутствует.

В ходе обследования проводилось: осмотр, фотофиксация.

Обследование проводилось с использованием документов технического и кадастрового учета: поэтажный план, содержащийся в выписке ЕГРН от 19.10.2023 (далее – План).

**В результате проведения обследования установлено:**

Доступ:

Обеспечен

Не обеспечен

Объект:

Используется

Не используется

Состояние Объекта\*:

Евростандарт

Удовлетворительное

		В	Д		
--	--	---	---	--	--

Отличное  
 Нормальное

Неудовлетворительное

**Вид использования Объекта: -.**

**Пользователь: -.**

**Перепланировка/переустройство:**

в ч.п. 10,11 демонтировано сантехническое оборудование (унитаз, раковина, ванна) (фото № 5, 6); оборудован дверной проем между ч.п. 6 и 7, демонтировано сантехническое оборудование (унитаз) в ч.п. 7 (фото № 3, 7, 8); установлена перегородка с дверным проемом в ч.п. 6 (фото № 9); демонтированы перегородки между ч.п. 7, 8 и 9 (фото № 3, 4); демонтированы перегородки между ч.п. 1, 3, 4, 5, установлены новые перегородки с дверными проемами и сантехническое оборудование (раковина, душ) (фото №№ 10-17); в ч.п. 2 перенесено сантехническое оборудование (раковина), установлена перегородка с дверным проемом и заложен оконный проем (фото №№ 18-20).

**Иные лица, использующие Объект: -.**

**Подключение к сетям инженерного обеспечения (при наличии):**

электроснабжения \_\_\_\_\_  водоснабжения/водоотведения \_\_\_\_\_

(указывается основание подключения (при наличии)\*\*

(указывается основание подключения (при наличии)\*\*

газоснабжения \_\_\_\_\_  теплоснабжения \_\_\_\_\_

(указывается основание подключения(при наличии)\*\*

(указывается основание подключения(при наличии)\*\*

**Применение контрольно-кассовой техники на Объекте:**

применяется  не применяется

**Дополнительная информация:**

В отношении Объекта в Едином государственном реестре недвижимости зарегистрировано право государственной собственности Санкт-Петербурга № 78-78-01/0877/2005-484 от 19.01.2006

Доступ на Объект обеспечен представителем ООО «Жилкомсервис № 1 Центрального района».

Объект захламлен крупногабаритным мусором.

**Выявленные нарушения:** ненадлежащее содержание Объекта, несоответствие планировки Объекта Плану, переустройство.

Фототаблица

Копии документов технического учета

**Иное:** сведения ИТС «Аренда», выписка из ЕГРН от 19.10.2023 на 4 л. в 1 экз.

Главный специалист  
(должность лица, проводившего обследование)

(подпись)

Михайлов К.А.  
(фамилия, имя отчество)

Главный специалист  
(должность лица, проводившего обследование)

(подпись)

Тюкленкова Е.В.  
(фамилия, имя отчество)

(должность лица, присутствующего при проведении обследования)

(подпись)

(фамилия, имя, отчество)

Копия акта получена\*\*\*

(ФИО, правообладателя (пользователя) Объекта, его уполномоченного представителя (при наличии документов, подтверждающих полномочия))

\* В соответствии с классификацией состояния объектов, указанных в постановлении Правительства Санкт Петербурга от 21.12.2005 № 1958 «О порядке определения базовых ставок и коэффициентов, применяемых при расчете арендной платы за объекты нежилого фонда, арендодателем которых является Санкт Петербурга»

\*\*Указывается на основании документов, представленных пользователем Объекта

\*\*\* Предоставляется по запросу заинтересованного лица

## ФОТОТАБЛИЦА

Фото № 1	
Описание:	Адресный ориентир
Фото № 2	
Описание:	Вход в Объект

Главный специалист \_\_\_\_\_ Михайлов К.А.

Главный специалист \_\_\_\_\_ Тюкленкова Е.В.



Фото № 3



Описание:

Внутри Объекта

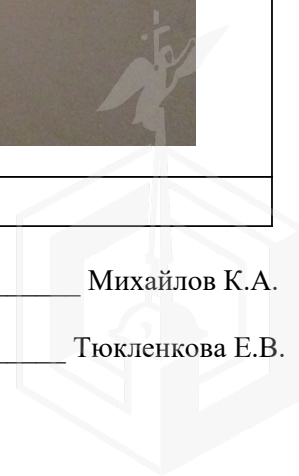
Фото № 4



Описание:

Внутри Объекта

Главный специалист \_\_\_\_\_ Михайлов К.А.

Главный специалист \_\_\_\_\_ Тюкленкова Е.В.



Фото № 5



Описание:

Внутри Объекта

Фото № 6





Описание:

Внутри Объекта

Главный специалист \_\_\_\_\_ Михайлов К.А.

Главный специалист \_\_\_\_\_ Тюкленкова Е.В.



Фото № 7	
Описание:	Внутри Объекта
Фото № 8	
Описание:	Внутри Объекта

Главный специалист \_\_\_\_\_ Михайлов К.А.

Главный специалист \_\_\_\_\_ Тюкленкова Е.В.



Фото № 9	
Описание:	Внутри Объекта
Фото № 10	
Описание:	Внутри Объекта

Главный специалист \_\_\_\_\_ Михайлов К.А.

Главный специалист \_\_\_\_\_ Тюкленкова Е.В.





Фото № 11	
Описание:	Внутри Объекта
Фото № 12	
Описание:	Внутри Объекта

Главный специалист \_\_\_\_\_ Михайлов К.А.

Главный специалист \_\_\_\_\_ Тюкленкова Е.В.





Фото № 13	
Описание:	Внутри Объекта
Фото № 14	
Описание:	Внутри Объекта

Главный специалист \_\_\_\_\_ Михайлов К.А.

Главный специалист \_\_\_\_\_ Тюкленкова Е.В.





Описание: Внутри Объекта



Описание: Внутри Объекта

Главный специалист \_\_\_\_\_ Михайлов К.А.

Главный специалист \_\_\_\_\_ Тюкленкова Е.В.





Описание: Внутри Объекта



Описание: Внутри Объекта

Главный специалист \_\_\_\_\_ Михайлов К.А.

Главный специалист \_\_\_\_\_ Тюкленкова Е.В.



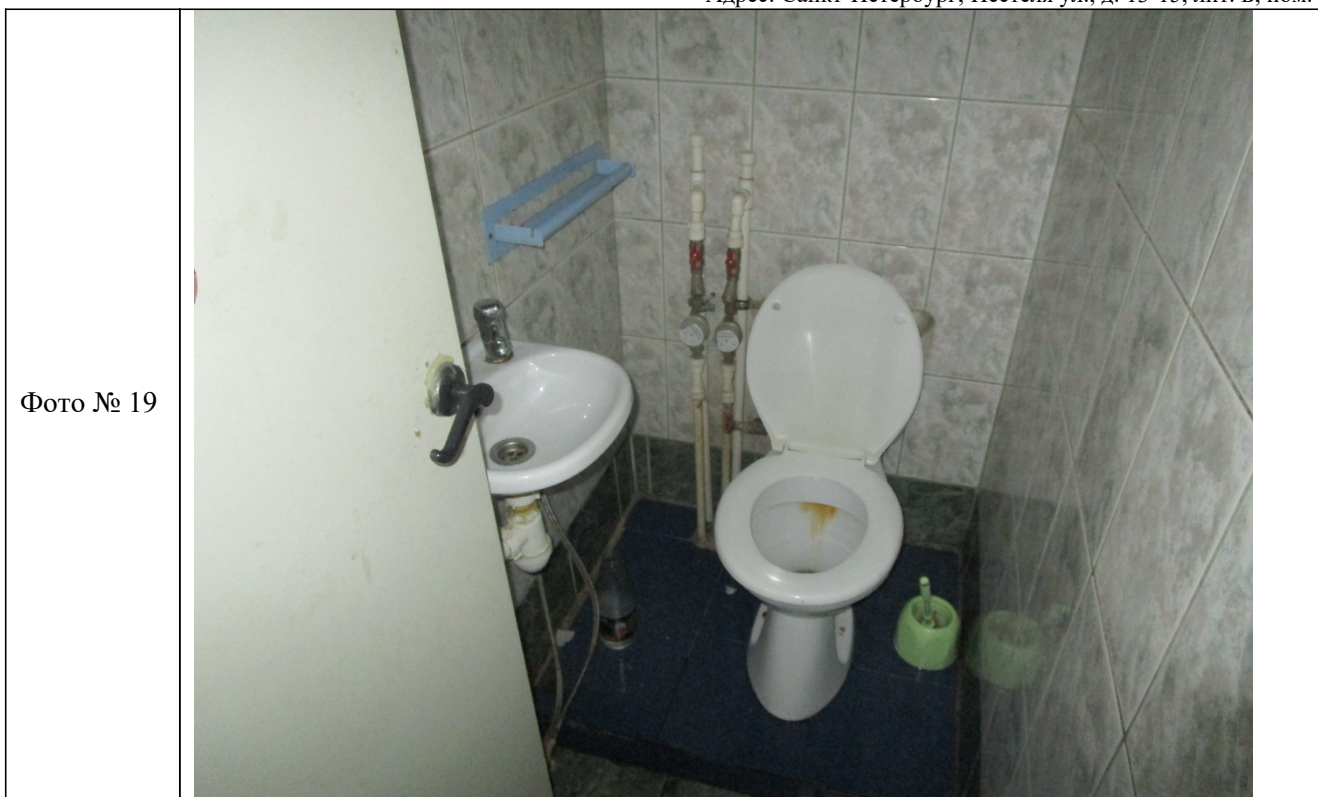

Описание: Внутри Объекта



Описание: Внутри Объекта

Главный специалист \_\_\_\_\_ Михайлов К.А.

Главный специалист \_\_\_\_\_ Тюкленкова Е.В.



1 Этаж

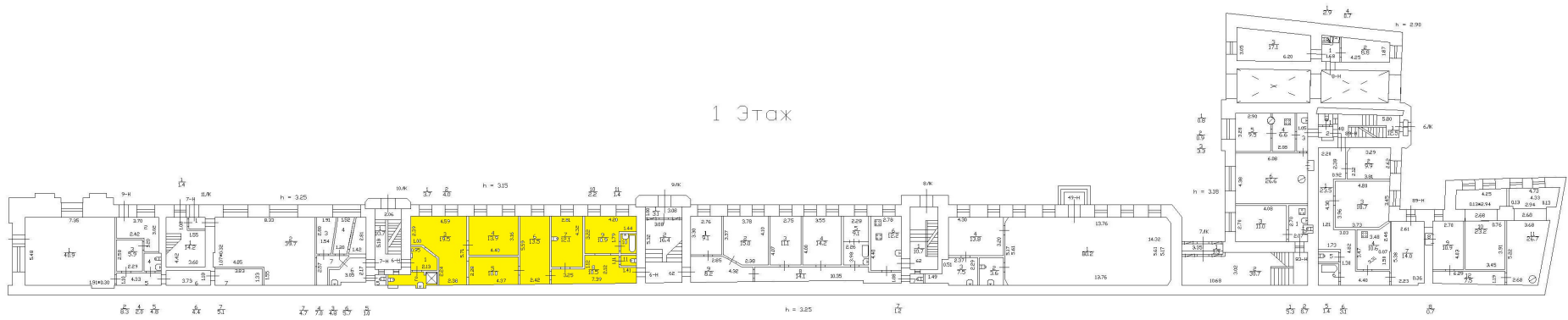



ПРАВИТЕЛЬСТВО САНКТ-ПЕТЕРБУРГА

КОМИТЕТ ПО ГОСУДАРСТВЕННОМУ  
КОНТРОЛЮ, ИСПОЛЬЗОВАНИЮ  
И ОХРАНЕ ПАМЯТНИКОВ ИСТОРИИ  
И КУЛЬТУРЫ

САНКТ-ПЕТЕРБУРГСКОЕ  
ГОСУДАРСТВЕННОЕ КАЗЕННОЕ  
УЧРЕЖДЕНИЕ  
"ЦЕНТР ИНФОРМАЦИОННОГО  
ОБЕСПЕЧЕНИЯ ОХРАНЫ ОБЪЕКТОВ  
КУЛЬТУРНОГО НАСЛЕДИЯ"  
(СПб ГКУ ЦИОООКН)

ул. Зодчего Росси, д. 1-3, Санкт-Петербург, 191011  
тел. (812) 417-2232  
<http://cioookn.kgiop.gov.spb.ru>

№01-43-9923/24-0-1 от 24.04.2024

№ 01-43-9923/24-0-0 от 24.04.2024

На № 04-07-9630/24-0-0 от 24.04.2024

На Ваше обращение сообщаем, что объект по адресу: **г. Санкт-Петербург, улица Пестеля, дом 13-15, литера Б** на основании Распоряжения КГИОП "О включении выявленных объектов культурного наследия в единый государственный реестр объектов культурного наследия (памятников истории и культуры) народов Российской Федерации" № 10-33 от 20.10.2009 относится к числу объектов культурного наследия регионального значения «Дом Я.В.Ратькова-Рожнова».

Объект подлежит государственной охране и использованию в соответствии с Федеральным законом от 25.06.2002 № 73-ФЗ "Об объектах культурного наследия (памятниках истории и культуры) народов Российской Федерации", Законом Санкт-Петербурга от 12.07.2007 № 333-64 "Об охране объектов культурного наследия в Санкт-Петербурге", а также иными нормативными правовыми актами.

**Начальник отдела информации об  
объектах культурного наследия и  
режимах зон охраны**

ДОКУМЕНТ ПОДПИСАН  
ЭЛЕКТРОННОЙ ПОДПИСЬЮ

Сертификат 0089D64633FBC4DECB870F76DC4FBFA084  
Владелец Коробкова Елена Валентиновна  
Действителен с 18.12.2023 по 12.03.2025

**Е.В. Коробкова**

Долгушина М.И.  
(812) 417-43-46





ПРАВИТЕЛЬСТВО САНКТ-ПЕТЕРБУРГА  
КОМИТЕТ ПО ГОСУДАРСТВЕННОМУ  
КОНТРОЛЮ, ИСПОЛЬЗОВАНИЮ  
И ОХРАНЕ ПАМЯТНИКОВ  
ИСТОРИИ И КУЛЬТУРЫ  
(КГИОП)

ул. Зодчего России, д.1-3, Санкт-Петербург, 191023  
Тел. (812) 417-43-03, Факс (812) 710-42-45  
E-mail: kgiop@gov.spb.ru  
<https://www.gov.spb.ru>, <http://kgiop.ru>

№01-43-9920/24-0-1 от 21.05.2024

На № 04-07-9629/24-0-0 от 24.04.2024

Рег. № 01-43-9920/24-0-0 от 24.04.2024

Заместителю директора СПб ГКУ  
«Имущество Санкт-Петербурга»

Очкивской О.С.

**Уважаемая Ольга Сергеевна!**

Рассмотрев Ваше обращение, КГИОП сообщает следующее.

Здание по адресу: г. Санкт-Петербург, улица Пестеля, дом 13-15, литера А, Б, на основании распоряжения КГИОП от 20.10.2009 № 10-33 является объектом культурного наследия регионального значения «Дом Я.В.Ратькова-Рожнова» (далее - Объект).

В порядке, установленном статьей 47.6 Федерального закона от 25.06.2002 № 73-ФЗ «Об объектах культурного наследия (памятниках истории и культуры) народов Российской Федерации» (далее – Федеральный закон), охранное обязательство на указанный объект культурного наследия КГИОП не утверждалось, ранее на помещение 6-Н было заключено охранное обязательство от 17.01.2023 № 11547.

В силу пункта 4 охранного обязательства, последнее прекращает свое действие при прекращении права собственника на Объект или исключения Объекта из числа объектов (выявленных объектов) культурного наследия, со дня передачи Объекта по акту от собственника третьему лицу, либо исключения Объекта из числа объектов (выявленных объектов) культурного наследия.

В случае, если к моменту заключения договора, не оформлено охранное обязательство, предусмотренное статьей 47.6 Федерального закона или отсутствует ранее заключенное охранное обязательство, лицо, у которого на основании указанных договоров возникает право собственности на объект культурного наследия, включенный в реестр, либо права владения и (или) пользования таким имуществом, обязано выполнять требования в отношении объекта культурного наследия, включенного в реестр, предусмотренные пунктами 1 - 3 статьи 47.3 Федерального закона, до момента вручения такому лицу охранного обязательства, предусмотренного статьей 47.6 Федерального закона.

Учитывая сказанное, в договор, предусматривающий передачу права собственности на объект культурного наследия, включенный в реестр, необходимо включить обременения в виде обязательства по соблюдению требований, установленных законодательством об охране объектов культурного наследия.

Приложение: охранное обязательство от 17.01.2023 № 11547.

**Начальник Юридического  
управления-юрисконсульт  
КГИОП**

Испол.: Иванова Ю.Ю.

ДОКУМЕНТ ПОДПИСАН  
ЭЛЕКТРОННОЙ ПОДПИСЬЮ

Сертификат 323F11E9AB574CF81C9BE2B697A8EE43  
Владелец Трушина Жанна Германовна  
Действителен с 14.06.2023 по 06.09.2024

**Ж.Г. Трушина**

**ОХРАННОЕ ОБЯЗАТЕЛЬСТВО**  
на нежилое(ые) помещение(ия), расположенное(ые) в объекте культурного наследия  
регионального значения

№ 11547

Санкт-Петербург

17 ЯНВ 2013

Комитет по государственному контролю, использованию и охране памятников истории и культуры (далее - **Госорган**) в лице начальника управления по охране и использованию объектов культурного наследия КГИОП Ломакиной Е.Е., действующего(ей) на основании доверенности от 17.01.2012 № 7/76, и Общество с ограниченной ответственностью Издательско-полиграфическое предприятие «ЛАДОГА» (далее - **Пользователь**), в лице генерального директора Лепешова А.П., действующего на основании Устава, согласились о нижеследующем:

1. Пользователь помещения(ий) №№ 6-Н, площадью 101,7 кв.м, 1 этаж, кадастровый № 78:1189:0:111:6 (далее - **Помещение(ия)**), расположенного(ых) в здании (далее - **Памятник**) по адресу: Санкт-Петербург, ул. Пестеля, д. 13-15, лит. Б (согласно распоряжению КГИОП от 20.10.2009 № 10-33 и распоряжению КГИОП от 05.07.2011 № 10-380: ул. Пестеля, д. 13-15, лит. А, Б), входящего в состав объекта культурного наследия регионального значения «Дом Я.В.Ратькова-Рожнова», обязуется обеспечить сохранность принадлежащего ему Помещения(ий), не причинять ущерба Памятнику и участвовать в обеспечении сохранности Памятника.

Основание отнесения Памятника к числу объектов культурного наследия: распоряжение КГИОП от 20.10.2009 № 10-33; распоряжение КГИОП от 05.07.2011 № 10-380.

Основание для заключения охранного обязательства на Помещение:

договор аренды от 19.01.2012 № 03-А091709; акт приема-передачи нежилого помещения от 19.01.2012.

Перечень предметов охраны Памятника определяется приложением к настоящему охранному обязательству.

2. В целях обеспечения сохранности Помещения(ий) и Памятника Пользователь обязуется:

2.1. Содержать Помещение(ия) в исправном техническом, санитарном и противопожарном состоянии, а также обеспечивать уборку Помещения(ий) и прилегающей к Памятнику территории от бытовых и промышленных отходов, образующихся в результате деятельности Пользователя.

В случае, если для содержания Помещения(ий) в исправном техническом, санитарном и противопожарном состоянии, необходимо выполнить работы, которые не предусмотрены актом осмотра технического состояния Помещения(ий), либо актами текущего осмотра, либо предписанием Госоргана, Пользователь обязан обратиться к Госоргану за разрешением на производство работ и выполнить работы в соответствии с условиями полученного разрешения.

2.2. Выполнять работы по сохранению Помещения(ий), предусмотренные актом осмотра технического состояния Помещения(ий), составляющим единое целое с охранным обязательством, актами текущего осмотра, предписаниями Госоргана.

В случаях и в сроки, предусмотренные актом осмотра технического состояния Помещения(ий), актом текущего осмотра, предписанием Госоргана, обеспечивать работы проектно-сметной, научной и фотофиксационной документацией.

Разработка документации осуществляется на основании задания, подготавливаемого Госорганом по запросу Пользователя. Обязанность получить задание несет Пользователь.

Пользователь выполняет работы и обеспечивает эти работы документацией за свой счет.

Акт осмотра технического состояния Помещения(ий) составляется по инициативе Госоргана либо Пользователя, не реже чем один раз в пять лет.

2.3. Приступать к выполнению работ после получения разрешения Госоргана.

Работы, которые относятся к деятельности, подлежащей лицензированию, выполняются лицами, имеющими лицензию на соответствующий вид деятельности.

2.4. Выполнять работы в сроки, предусмотренные актом осмотра технического состояния Помещения(ий), актами текущего осмотра, предписаниями Госоргана.

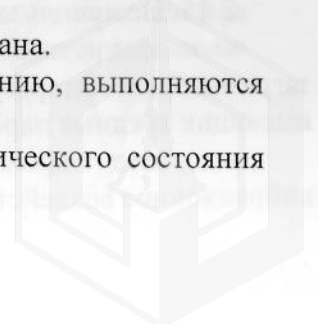



Отсутствие у Пользователя (по своей вине) разрешения на выполнение работ не освобождает его от ответственности за несоблюдение сроков выполнения работ.

В случае, если на дату истечения срока выполнения работ, указанных в акте осмотра технического состояния Пользователь к их выполнению не приступил, Госорган вправе выдать Пользователю предписание с указанием новых сроков выполнения работ.

Установление Госорганом новых сроков выполнения работ не влечет прекращение права Госоргана на взыскание с Пользователя штрафов за невыполнение работ в сроки, предусмотренные в акте осмотра технического состояния Помещения(ий), либо в акте текущего осмотра, либо в предписании Госоргана.

2.5. Выполнять работы на основании и в соответствии с согласованной Госорганом документацией, наличие которой предусмотрено актом осмотра технического состояния Помещения(ий), либо актом текущего осмотра, либо предписанием Госоргана.

2.6. Обеспечивать охрану Помещения(ий) в целях пресечения противоправных действий третьих лиц, направленных на причинение ущерба Помещению(ям) и (или) Памятнику.

2.7. В течение трех дней посредством передачи телефонограммы или факсограммы известить Госорган обо всех известных Пользователю повреждениях, авариях или иных обстоятельствах, причинивших ущерб Помещению(ям) и (или) Памятнику, или угрожающих причинением такого ущерба, и безотлагательно принимать меры для предотвращения дальнейшего разрушения Помещения(ий) посредством проведения необходимых противоаварийных работ.

2.8. Производить установку любых носителей информации на Памятник, а также систем технического обеспечения, технического оборудования, решеток, козырьков, ограждений Памятника исключительно с разрешения Госоргана.

Эскизный проект любого носителя информации, системы технического обеспечения, технического оборудования, решетки, козырька, ограждения Пользователь обязан предварительно согласовать с Госорганом.

2.9. Обеспечивать с 9 ч. до 18 ч. (в рабочие дни) допуск представителя Госоргана в Помещение(ия). Допуск осуществляется при предъявлении представителем Госоргана действительного служебного удостоверения.

2.10. Без согласования с Госорганом:

- не изменять внешний и (или) внутренний архитектурный облик Помещения(ий) и Памятника и (или) планировочную структуру Помещения(ий) и Памятника;
- не заменять исторический материал, из которого изготовлены конструкции, архитектурно-художественные элементы, оконные и дверные заполнения Помещения(ий) и Памятника;
- не осуществлять реконструкцию (приспособление для современного использования Помещения(ий) и Памятника);
- не устанавливать дополнительное стационарное санитарно-техническое и (или) термическое оборудование (печи, нагреватели).

2.11. За свой счет и в срок, установленный Госорганом, устранять последствия своих самовольных действий, перечисленных в пунктах 2.8 и 2.10 настоящего охранного обязательства.

2.12. По запросу Госоргана в 10-дневный срок безвозмездно представлять имеющуюся у Пользователя документацию, касающуюся вопросов обеспечения сохранности и содержания Помещения(ий) и Памятника.

2.13. В случае обнаружения в процессе работ не известных ранее объектов, обладающих признаками объекта культурного наследия, направить в трехдневный срок со дня их обнаружения письменное сообщение о них Госоргану.

2.14. Запрещается производить работы в Помещении(ях) и на Памятнике, изменяющие предметы охраны Памятника.

2.15. Не использовать Помещение(ия), Памятник и прилегающую к Памятнику территорию:

- под склады и производства взрывчатых и огнеопасных материалов, материалов, загрязняющих интерьер Памятника, его фасад, территорию и водные объекты, а также материалов, имеющих вредные парогазообразные и иные выделения;
- под производства, имеющие оборудование, оказывающее динамическое и вибрационное воздействие на конструкции Памятника, независимо от их мощности;

*М.В.С.*

- под производства и лаборатории, связанные с неблагоприятным для Памятника температурно-влажностным режимом и применением химически активных веществ;
- под хранение машин и механизмов, строительных и иных материалов без согласования с Госорганом;
- под ремонтные мастерские; ремонт, хранение и стоянку транспортных средств без согласования с Госорганом.

Запреты (ограничения), предусмотренные настоящим пунктом, не распространяются на случаи использования Памятника (его территории) в соответствии с его историческим назначением.

2.16. В течение трех дней со дня окончания выполнения работ (этапа работ) посредством письменного сообщения вызывать представителя Госоргана для подтверждения выполнения условий охранного обязательства.

Подтверждение выполнения условий охранного обязательства осуществляется Госорганом посредством составления соответствующих актов совместно с Пользователем.

2.17. Участвовать в выполнении ремонтно-реставрационных работ по фундаментам, несущим стенам и каркасам, общим помещениям, общим сетям инженерно-технического обеспечения, общему санитарно-техническому, осветительному и термическому оборудованию Памятника и нести издержки на выполнение указанных работ в размере, пропорциональном площади занимаемых помещений.

2.18. Обеспечивать доступ гражданам в принадлежащее(щие) ему Помещение(ия) Памятника, интерьер которых является предметом охраны Памятника, для осмотра (при наличии интерьера, являющегося предметом охраны).

Сроки и порядок допуска граждан в Помещение(ия) Памятника, интерьер которого(ых) является предметом охраны, определяются Госорганом по согласованию с Пользователем.

2.19. В случае утраты (повреждения) в течение действия настоящего охранного обязательства архитектурно-художественных наружных элементов и (или) элементов интерьера Памятника (при их наличии), Пользователь обязан в срок, установленный Госорганом, восстановить утраченный элемент (устранить повреждение элемента), а при невозможности восстановления утраченного (устранения повреждения) элемента – уплатить Госоргану стоимость работ, которые необходимо произвести для восстановления утраченного (устранения повреждения) элемента.

Размер стоимости работ определяется сметой, составляемой по инициативе Госоргана либо Пользователя.

Независимо от взыскания стоимости работ, которые необходимо произвести для восстановления утраченного (устранения повреждения) элемента, Госорган вправе взыскать с Пользователя штраф в размере 30000 рублей за каждый утраченный (поврежденный) элемент.

### 3. Ответственность Пользователя:

3.1. В случае, если Пользователь не содержит Помещение(ия) в исправном техническом, санитарном, противопожарном состоянии, а равно не обеспечивает уборку Помещения(ий) и прилегающей к Памятнику территории от бытовых и промышленных отходов, образующихся в результате деятельности Пользователя, Госорган вправе взыскать с Пользователя штраф в размере 50000 рублей за каждый случай нарушения.

3.2. В случае просрочки выполнения работ, указанных в акте осмотра технического состояния Помещения(ий) либо в акте текущего осмотра, либо в предписании Госоргана, к выполнению которых Пользователь приступил, а равно просрочки устранения последствий самовольных действий Пользователя, указанных в пунктах 2.8 и 2.10. охранного обязательства, Госорган вправе взыскать с Пользователя пеню в размере 500 рублей за каждый день просрочки выполнения каждого из видов работ.

3.3. В случае не принятия мер для предотвращения дальнейшего разрушения Помещения(ий) и (или) Памятника, поврежденных в результате аварии или иного обстоятельства, причинившего ущерб Помещению и (или) Памятнику, Госорган вправе взыскать с Пользователя пеню в размере 5000 рублей за каждый день просрочки принятия таких мер.

3.4. В случае если на дату истечения срока выполнения работ, указанных в акте осмотра технического состояния Помещения(ий) либо в акте текущего осмотра, либо в предписании



Госоргана, Пользователь к их выполнению не приступил, Госорган вправе взыскать с Пользователя штраф в размере 100000 рублей за каждый вид работ, который Пользователь не начал выполнять.

3.5. В случае выполнения работ без разрешения Госоргана, не на основании или не в соответствии с документацией, согласованной Госорганом, силами лица, не имеющего соответствующей лицензии, совершения без разрешения Госоргана любых действий, из перечисленных в пунктах 2.8 и 2.10. охранного обязательства, а равно использования Помещения(ий) и (или) Памятника, и (или) прилегающей к Памятнику территории в целях, перечисленных в п. 2.15. настоящего охранного обязательства, изменения предметов охраны, Госорган вправе взыскать с Пользователя штраф в размере 100000 рублей за каждый случай и вид нарушения.

3.6. В случае совершения самовольных действий по выполнению замены дверных и (или) оконных заполнений Помещения(ий) и (или) Памятника, установке любых носителей информации, а также систем технического обеспечения, технического оборудования, решеток, козырьков, ограждений Памятника, Госорган вправе взыскать с Пользователя штраф в размере 50000 рублей за каждый случай и вид самовольных действий.

3.7. В случае просрочки передачи запрашиваемой Госорганом и имеющейся у Пользователя документации, по вопросам обеспечения сохранности и содержания Помещения(ий) и (или) Памятника, Госорган вправе взыскать с Пользователя пеню в размере 500 рублей за каждый день просрочки.

3.8. В случае необеспечения по вине Пользователя допуска представителя Госоргана в Помещение(ия), необеспечения доступа граждан в Помещение(ия), интерьер которого(ых) является предметом охраны, необеспечения охраны Помещения(ий), несообщения Госоргану в установленный срок о факте окончания выполнения работ (этапа работ), а равно о фактах причинения ущерба или обстоятельствах, угрожающих причинением такого ущерба Помещению и (или) Памятнику, Госорган вправе взыскать с Пользователя штраф в размере 5000 рублей за каждый случай и вид нарушения.

3.9. В случае отказа либо уклонения от участия в выполнении ремонтно-реставрационных работ по фундаментам, несущим стенам и каркасам, общим помещениям, общим сетям инженерно-технического обеспечения, общему санитарно-техническому, осветительному и термическому оборудованию Памятника, а также от несения издержек на выполнение указанных работ в размере, пропорциональном площади занимаемых помещений, Госорган вправе взыскать с Пользователя штраф в размере 50000 рублей за каждый случай такого отказа либо уклонения.

3.10. Неисполнение или ненадлежащее исполнение Пользователем условий охранного обязательства по вине третьих лиц, на которых Пользователь возложил исполнение условий охранного обязательства, не освобождает его от ответственности за нарушение условий охранного обязательства.

3.11. Уплата штрафа (пени) не освобождает Пользователя от исполнения обязательства в натуре.

4. Охранное обязательство прекращает свое действие при прекращении права Пользователя на Помещение или исключения Памятника из числа объектов (выявленных объектов) культурного наследия, со дня передачи Помещения(ий) по акту от Пользователя третьему лицу, либо исключения Памятника из числа объектов (выявленных объектов) культурного наследия.

При прекращении права Пользователя на часть Помещений или исключения из числа объектов (выявленных объектов) культурного наследия части Памятника, охранное обязательство прекращает свое действие в части помещения(ий), в отношении которых Пользователь утратил права либо находящихся в части Памятника, исключенной из числа объектов (выявленных объектов) культурного наследия.

В случае передачи Пользователем права владения и (или) пользования Помещением(ями) третьему лицу и заключения последним с Госорганом охранного обязательства на Помещение(ия), действие настоящего охранного обязательства приостанавливается в отношении этого Помещения(ий) на период действия охранного обязательства, заключенного с третьим лицом

5. Об изменении юридических адресов и банковских реквизитов Стороны извещают друг друга в течение 10 дней со дня изменений.



*Handwritten signature or initials in the bottom left corner.*

6. Споры, возникающие при заключении, изменении, расторжении и исполнении настоящего охранного обязательства, разрешаются в федеральном районном суде Санкт-Петербурга по месту нахождения Госоргана или у мирового судьи судебного участка по месту нахождения Госоргана (если охранное обязательство заключается с физическим лицом) или в Арбитражном суде Санкт-Петербурга и Ленинградской области (если охранное обязательство заключается с юридическим лицом или индивидуальным предпринимателем) на основании российского законодательства.

Изменения, вносимые в охранное обязательство и касающиеся переноса сроков выполнения ремонтно-реставрационных работ, изменения предметов охраны и других условий охранного обязательства, оформляются соответствующим соглашением.

7. Прочие условия:

\_\_\_\_\_  
\_\_\_\_\_  
\_\_\_\_\_

Настоящее охранное обязательство составляется в 4-х экземплярах: 2 экз. у Госоргана, 2 экз. у Пользователя.

**Местонахождение Сторон:**

**Госорган:**  
191023, Санкт-Петербург, пл.Ломоносова, 1  
ИНН 7832000069

**Пользователь:**  
191028, Санкт-Петербург, ул. Гагаринская, д. 30, офис 32  
ИНН 7841001580

**Приложение:**

- 1. Акт осмотра технического состояния Помещения(ий).
- 2. Перечень предметов охраны Памятника, утвержденный распоряжением КГИОП от 27.10.2011 № 10-735.

**Госорган**

*[Handwritten signature]*  
подпись



**Пользователь**

*[Handwritten signature]*  
подпись

**А.П. Лепешов**



*[Handwritten signature]* № 14.01.2013



**Акт**  
**осмотра технического состояния**  
**нежилого(ых) помещения(ий),**  
**расположенного(ых) в объекте культурного наследия регионального значения**

Санкт-Петербург

"05" июля 2012 г.

Госорган в лице старшего инспектора юридического отдела Коми тета по охране и использованию памятников истории и культуры Егорова А.А. и Пользователь в лице генерального директора Лепешова А.П.

произвели осмотр технического состояния помещения(ий) №№ 6-Н, площадью 101,7 кв.м, 1 этаж, кадастровый № 78:1189:0:111:6, расположенного(ых) в здании (далее - Памятник) по адресу: Санкт-Петербург, ул. Пестеля, д. 13-15, лит. Б (согласно распоряжению КГИОП от 20.10.2009 № 10-33 и распоряжению КГИОП от 05.07.2011 № 10-380: ул. Пестеля, д. 13-15, лит. А, Б), входящего в состав объекта культурного наследия регионального значения «Дом Я.В.Ратькова-Рожнова».

1. Исторические сведения: дом построен в 1898-1900 гг. по проекту архитектора П.Ю. Сюзора. Вход в Помещение с лестничной клетки.

2. Состояние архитектурно-конструктивных элементов Памятника в целом:

а) основания:

- фундамент: ленточный бутовый, по визуальному осмотру деформаций не имеется;
- цоколи: со стороны лицевого фасада облицованы гранитом, гранитные плиты загрязнены имеют сколы; со стороны дворового фасада цоколь облицован известняком, имеются утраты известняка;
- отмостка: асфальтовая, имеются повреждения;

б) несущие конструкции:

- стены: кирпичные, имеются утраты кирпича;
- колонны, столбы: отсутствуют;

в) перекрытия:

- межэтажные: плоские;
- перемычки оконных и дверных проемов: прямые;

г) крыша:

- стропила: недоступны для осмотра;
- обрешетка: недоступна для осмотра;
- кровля: недоступна для осмотра;

д) главы, шатры, их конструкция и покрытие: отсутствуют;

е) наружные водоотводные конструкции:

- желоба: недоступны для осмотра;
- трубы: металлические, имеются утраты звеньев;



ж) фасады:<sup>1</sup>

- облицовка стен: стены оштукатурены гладко, части фасада выделены рустовкой, имеются повреждения и утраты штукатурного слоя;
  - окраска стен: стены окрашены, красочный слой загрязнен, имеются повреждения красочного слоя;
  - монументальная живопись: отсутствует;
  - лепнина: лепной декор в заполнениях сандриков в виде масок и гирлянд, в простенках между окнами в уровне второго и пятого этажей в виде картушей в обрамлении растительной тематики; центральный эркер опирается на кронштейны в виде атлантов; два боковых входа завершены разорванными лучковыми фронтонами с парными скульптурными изображениями путти; арка проезда во двор фланкирована рострами и рельефными изображениями доспехов; фриз под венчающим карнизом оформлен гирляндами; лепной декор в нишах аттиков, завершающих три ризалита (по ул. Пестеля); элементы имеют повреждения;
  - декоративные элементы: прямые и лучковые сандрики над окнами третьего и четвертого этажей; профилированные обрамления окон; два ризалита по ул. Пестеля завершены разорванными лучковыми аттиками и один ризалит – прямоугольным аттиком, имеются повреждения штукатурного слоя;
  - карнизы: межэтажная тяга с дентикулами между вторым и третьим этажами; межэтажная тяга между четвертым и пятым этажами; венчающий карниз с кронштейнами и поясом иоников, имеются повреждения штукатурного слоя и металлического окрытия;
  - пилястры: простенки между окнами эркеров в уровне третьего, четвертого этажей оформлены пилястрами ионического ордера; также пилястрами фланкированы два входа по ул. Пестеля, имеются повреждения штукатурного слоя;
  - балконы, лоджии, крыльца: балконы в уровне третьего и четвертого этажей с металлическим ограждением геометрического рисунка, имеются повреждения штукатурного слоя;
  - окна: оконные заполнения металлопластиковые, металлические и деревянные коричневого и белого цвета. Оконные заполнения Помещения деревянные белого цвета (выходят во двор), состояние удовлетворительное;
  - двери: металлопластиковые, металлические и деревянные светлые и глухие, серого и коричневого цвета;
- з) монументы:<sup>2</sup> отсутствуют;

## 3. Состояние архитектурно-конструктивных элементов Помещения:

и) интерьеры:<sup>3</sup>

- полы: линолеум, состояние удовлетворительное;
- перекрытия (межэтажные, перемычки оконных и дверных проемов): перекрытия плоские, перемычки прямые, состояние удовлетворительное;
- стены (облицовка, окраска, их состояние, связи): оштукатурены и окрашены, состояние удовлетворительное;
- живопись (монументальная и станковая): отсутствует;
- лепные, скульптурные и проч. декоративные украшения: отсутствуют;
- карнизы: отсутствуют;
- лестницы: отсутствуют;
- двери: межкомнатные двери деревянные белого цвета;



к) инженерные коммуникации: <sup>4</sup>

- электроснабжение: имеется;
- отопление: имеется;
- водопровод: имеется;
- канализация: имеется;

4. Предметы декоративно-прикладного искусства, живописи, скульптуры: <sup>5</sup> отсутствуют.

#### 5. ПЛАН ВЫПОЛНЕНИЯ РАБОТ <sup>6</sup>

№№ Пп	Наименование работ	Сроки выполнения	Примечание
	не требуется выполнение работ в помещении(ях), расположенном(ых) в Памятнике, на дату составления акта осмотра технического состояния помещения.		

#### 6. ФОТОФИКСАЦИЯ:

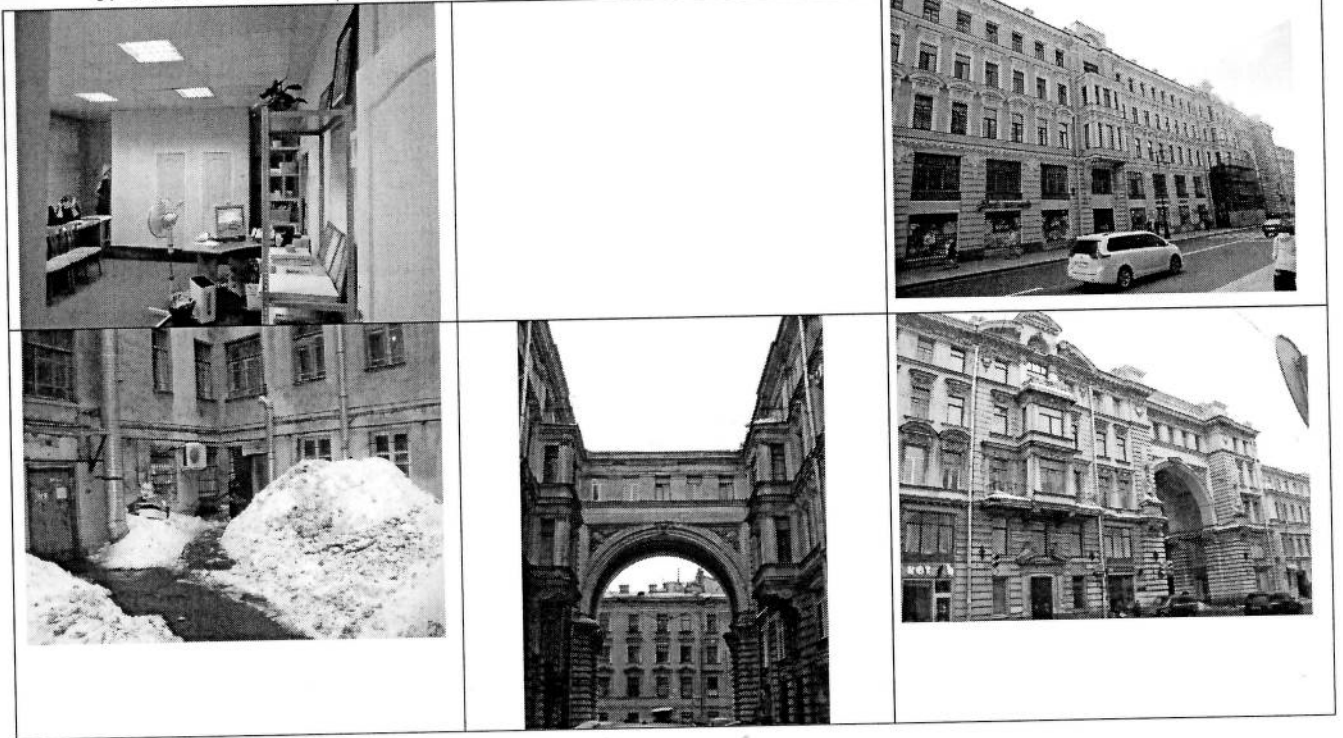

Представитель Госоргана

А. Егоров  
(подпись)

А.А. Егоров  
(ФИО)

Госорган

Е.Е. Ломакина  
подпись  
ФИО  
ОБЯЗАТЕЛЬСТВО  
ОХРАННЫХ  
КОМПАНИЙ  
САНКТ-ПЕТЕРБУРГА  
И ЛОДГА

Пользователь

А.П. Лелепов  
подпись  
ФИО  
ОБЩЕСТВО С ОГРАНИЧЕННОЙ ОТВЕТСТВЕННОСТЬЮ  
«ЛАДОГА»  
Санкт-Петербург

11.01.2013

Зачем А.А.

А.А.

<sup>1</sup> если элемент здания, указанный в подпункте «ж», не существовал ранее, в тексте акта осмотра технического состояния помещения указывается - «отсутствует»; если элемент здания существовал ранее, но на сегодняшний день утрачен, в тексте акта осмотра технического состояния помещения указывается – «утрачен».

<sup>2</sup> в тексте акта осмотра технического состояния помещения указывается точное место расположение каждого из монументов, перечисленных в подпункте «з». Если монумент не существовал ранее, в тексте акта осмотра технического состояния помещения указывается – «отсутствует»; если монумент существовал ранее, но на сегодняшний день утрачен, в тексте акта осмотра технического состояния помещения указывается – «утрачен».

<sup>3</sup> в тексте акта осмотра технического состояния помещения точно указываются помещения, в которых находятся элементы интерьера, перечисленные в подпункте «и». Если элемент интерьера не существовал ранее, в тексте акта осмотра технического состояния помещения указывается – «отсутствует»; если элемент интерьера существовал ранее, но на сегодняшний день утрачен, в тексте акта осмотра технического состояния помещения указывается – «утрачен».



<sup>4</sup> в тексте акта осмотра технического состояния помещения в случае отсутствия элементов инженерных коммуникаций, перечисленных в подпункте «к», указывается – не имеется.

<sup>5</sup> при отсутствии предметов декоративно-прикладного искусства, живописи, скульптуры, в тексте акта осмотра технического состояния помещения указывается – «отсутствуют»; при наличии, в тексте акта осмотра технического состояния помещения указывается, что перечень предметов декоративно-прикладного искусства, живописи и скульптуры определяется перечнем предметов охраны, составляющим неотъемлемую часть охранного обязательства.



<sup>6</sup> в случае, если на дату составления акта осмотра технического состояния помещение(ия), расположенное(ные) в Памятнике, находится в удовлетворительном состоянии, и отсутствует необходимость выполнения работ, в таблице «план выполнения работ» указывается – «не требуется выполнение работ в помещении(ях), расположенном(ых) в Памятнике, на дату составления акта осмотра технического состояния помещения».





		<p>северный фасад 1-го двора: эркер – конфигурация (в плане – прямоугольная), местоположение (на уровень 3-5-го этажей), габариты (на одну ось); четыре балкона, отходящие от эркера – конфигурация (в плане – прямоугольная), местоположение (3-4-й этажи), габариты (на две оси); габариты и конфигурация купола эркера; выступающие объемы мансардных окон с лучковыми сандриками – конфигурация, местоположение, габариты;</p> <p>три лестничных ризалита 1-го восточного двора – конфигурация, местоположение, габариты;</p> <p>лестничный ризалит и мансардный этаж северного фасада 2-го восточного двора – конфигурация, местоположение, габариты;</p> <p>лестничный ризалит 3-го восточного двора – конфигурация, местоположение, габариты;</p> <p>лестничный ризалит и мансардный этаж северного фасада южного двора – конфигурация, местоположение, габариты;</p> <p>пять воротных проездов – габариты, конфигурация и местоположение;</p> <p>арка – габариты (высотой в четыре этажа), конфигурация и местоположение (ведет в парадный двор);</p> <p>крыши – габариты и конфигурация (скатная);</p> <p>материал покрытия крыш (листовое железо).</p>	  
2	Конструктивная система здания:	<p>исторические наружные и внутренние капитальные стены – местоположение, материал (кирпич);</p> <p>исторические отметки междуэтажных перекрытий;</p>	

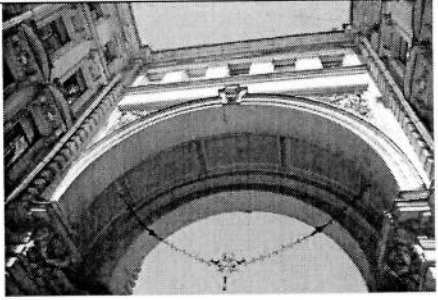
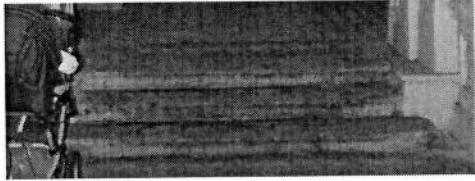
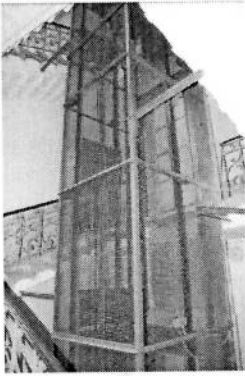

		<p>тип свода арки (цилиндрический);</p> <p>лестница вестибюля Л-1 – конфигурация, габариты, местоположение, материал ступеней (известняк);</p> <p>лестница Л-1 – конфигурация, габариты, местоположение; тип (двухмаршевая), материал ступеней (известняк); ограждение – материал (черный металл), техника исполнения (ковка), рисунок; поручни – конфигурация, габариты, материал (дерево);</p> <p>две лестницы вестибюля Л-2 – конфигурация, габариты, местоположение, материал ступеней – лещадная плита;</p>	    
--	--	--	--



лестница Л-2 – конфигурация, габариты, местоположение, тип (двухмаршевая), материал ступеней (известняк); ограждение – материал (черный металл), техника исполнения (ковка), рисунок; поручни – конфигурация, габариты, материал (дерево);



лестница Л-3 – конфигурация, габариты, местоположение, тип (двухмаршевая), материал ступеней (известняк); ограждение – материал (черный металл), техника исполнения (ковка), рисунок; поручни – конфигурация, габариты, материал (дерево);

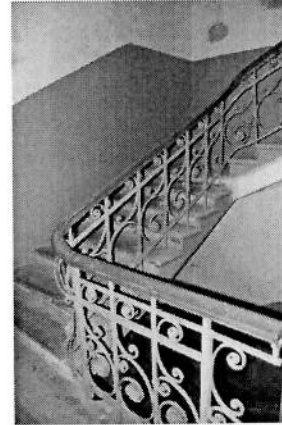

лестница Л-4 – конфигурация, габариты, местоположение, тип (двухмаршевая), материал ступеней (известняк); ограждение – материал (черный металл), техника исполнения (ковка), рисунок; поручни – конфигурация, габариты, материал (дерево);



черные лестницы Л-5, Л-6, Л-8, Л-9, Л-12-Л-17 – конфигурация, габариты, местоположение, тип (двухмаршевая, поворотная), материал ступеней (известняк);



лестница Л-7 – конфигурация, габариты, местоположение, тип (двухмаршевая с отходами к квартирам), материал ступеней (известняк); ограждение – материал (черный металл), техника исполнения (ковка, литье), рисунок; поручни – конфигурация, габариты, материал (дерево);







лестница Л-10 – конфигурация, габариты, местоположение, тип (двухмаршевая), материал ступеней (известняк); ограждение – материал (черный металл), техника исполнения (ковка), рисунок; поручни – конфигурация, габариты, материал (дерево).

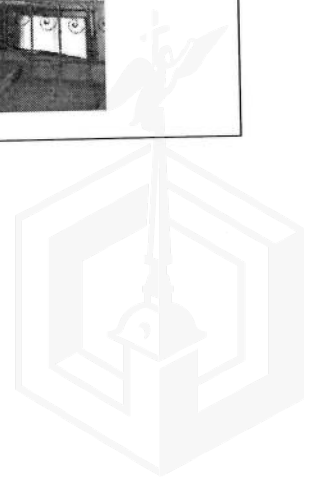
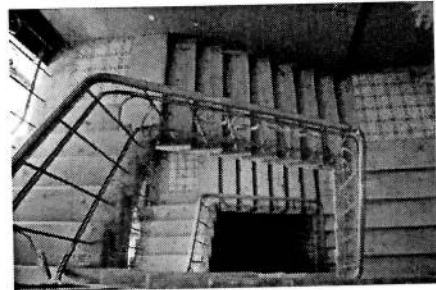

лестница Л-11 – конфигурация, габариты, местоположение, тип (маршевая, поворотная), материал ступеней (известняк); ограждение – материал (черный металл), техника исполнения (ковка), рисунок; поручни – конфигурация, габариты, материал (дерево).

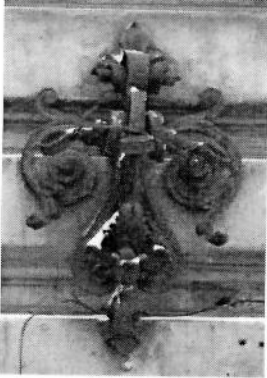

3	Объемно-планировочное решение:	историческое объемно-планировочное решение в габаритах капитальных стен.	
4	Архитектурно-художественное решение фасадов:	<p>материал и характер отделки цоколя – гранитные плиты, известняковая скоба;</p> <p>материал и характер отделки фасада – гладкая штукатурка; ленточный руст 1-2-го этажей и на раскреповках;</p> <p>оконные и дверные (на ризалитах) проемы – конфигурация (прямоугольная) местоположение и габариты;</p> <p>историческое заполнение центрального дверного проема – материал (дерево), конструкция (четырёхстворчатое), рисунок (прямоугольные филенки);</p> <p>историческое заполнение оконных и дверных (балконных) проемов – материал (дерево), рисунок;</p> <p>восемь флагодержателей – материал (черный металл), техника исполнения (ковка), рисунок;</p> <p>межэтажные тяги: профилированная с поясом дентикул и орнамента – 2-3 этажи;</p>	    



профилированная – 4-5 этажи;

порталы – конфигурация, габариты, местоположение: штукатурные пилястры на базах, гладкий фриз; разорванный фронтон с парными путти с венком и рогом изобилия – материал (гипс), техника исполнения (лепка);



оформление оконных проемов: картуши, подоконные решетки – материал (черный металл), техника исполнения (литье), рисунок – 2-ой этаж;



филенчатые лопатки с растительными гирляндами, прямые сандрики на кронштейнах, подоконные филенки, картуши и маскароны – 3-й этаж;

профилированные наличники, прямые сандрики на стилизованных кронштейнах на кронштейнах с волютами, растительные гирлянды, подоконные выступы – 4-й этаж;

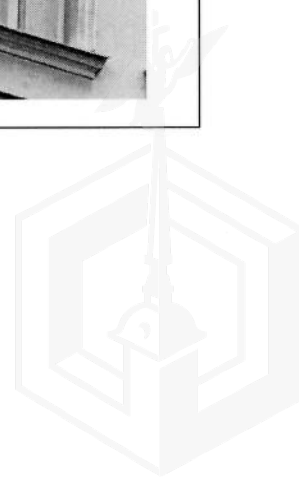

контррельефные наличники, пилястры, профилированная наодоконная тяга – 5-й этаж;

фриз с гирляндами, выносной венчающий карниз с модульонами и поясом иоников;

лепной декор ризалитов: стилизованные кронштейны эркеров (центрального – в виде мужских герм) – материал (гипс), техника исполнения (лепка);

филенки нижней части балконных плит, пилястры, фриз с триглифами и маскароном в лавровых листьях – 3-й этаж;

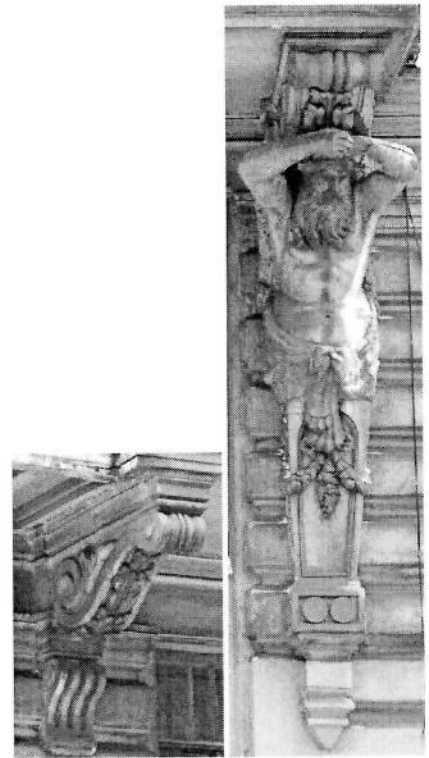

фриз с гирляндами и картушем, профилированный карниз на стилизованных кронштейнах – 4-й этаж;

львиные маски с картушами – 5-й этаж;

фронтон с лучковым завершением;

ниша с замковым камнем и раковиной – материал (гипс, штукатурка), техника исполнения (лепка)\*;

\* декор фронтона над центральным ризалитом утрачен.

девять аттиковых тумб – местоположение, габариты, конфигурация;

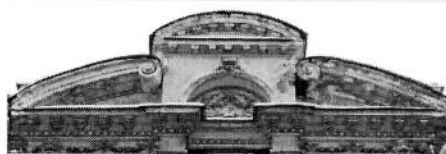



лепной декор арки:  
на стилизованных пилонах  
«обелиски» (с арматурой,  
римскими доспехами и рострами)  
на пьедестале, стилизованные  
кронштейны;



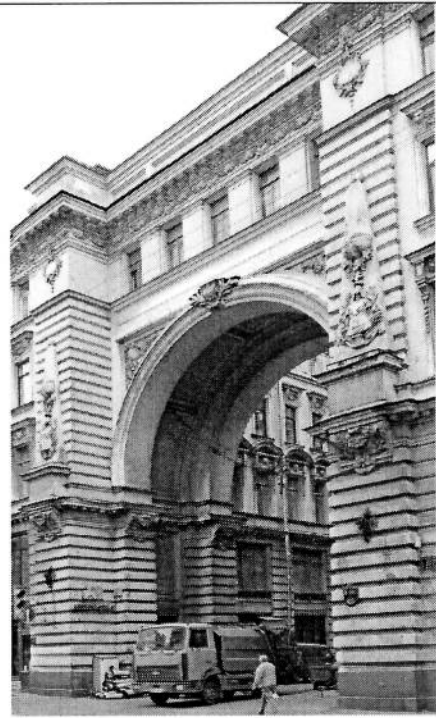

львиные маски с картушами на  
высоте 5-го этажа;

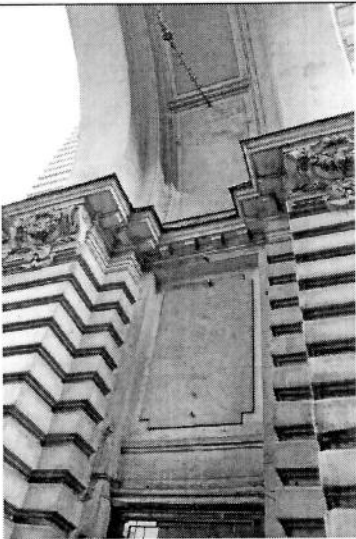

профилированный архивольт со  
стилизованным замковым  
камнем, антревольты с  
 картушами, филенка;

прямоугольные филенки на  
своде;

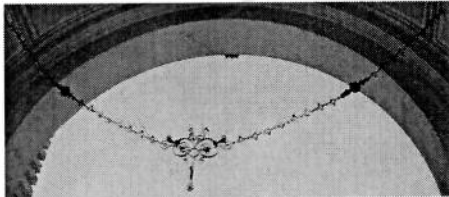
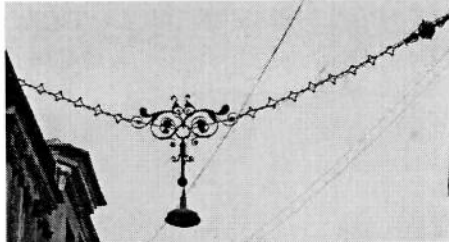

		<p>филенчатый аттик с тумбами;</p> <p>фонарная цепь – конфигурация, местоположение, габариты, материал (черный металл), техника исполнения (ковка);</p> <p>аналогичная фонарная цепь между корпусами парадного двора;</p> <p>парадный двор: материал и характер отделки цоколя известняковая скоба;</p> <p>материал и характер отделки фасада – гладкая штукатурка;</p>	    
--	--	---	---



пять дверных проемов (трех восточных ризалитов и двух западных ризалитов (2-3-го от арки)) – конфигурация (прямоугольная) местоположение и габариты;





оконные и дверные (балконные) проемы – конфигурация (прямоугольная), местоположение и габариты;

историческое заполнение оконных и дверных (балконных) проемов – материал (дерево), рисунок;

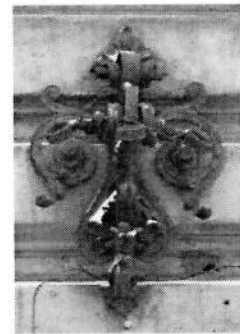
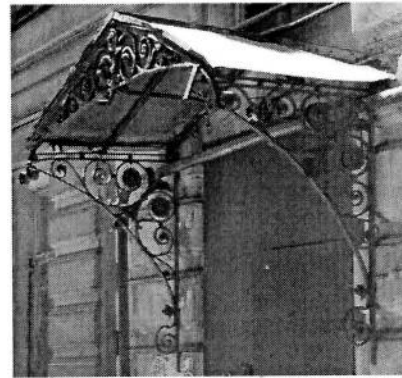
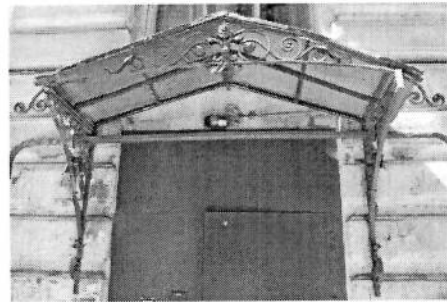
два козырька над входными проемами – конфигурация, местоположение, габариты, материал (черный металл), техника исполнения (ковка), рисунок;

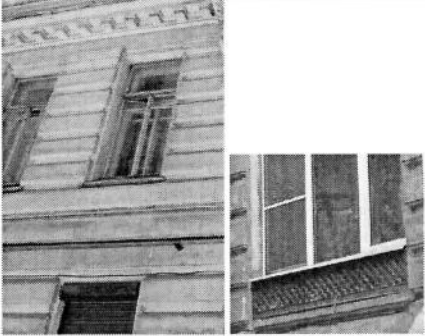
шесть флагодержателей – конфигурация, местоположение, габариты, материал (черный металл), техника исполнения (ковка), рисунок;

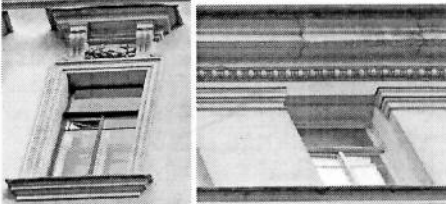

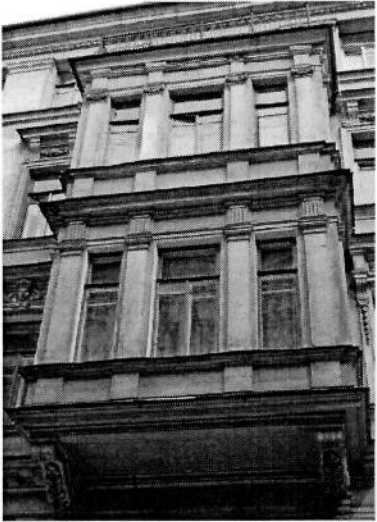
		<p>ленточный руст 1-2-го этажа;</p> <p>контррельефные наличники и прерванная надоконная тяга – 2-й этаж;</p> <p>подоконные решетки (в части от арки до первых ризалитов) – материал (черный металл), техника исполнения (литье), рисунок;</p> <p>межэтажный карниз с дентикулами;</p> <p>филенчатые лопатки с растительными гирляндами, прямые сандрики на кронштейнах, маскароны, подоконные филенки, подоконная тяга – 3-й этаж;</p> <p>профилированные наличники, прямые сандрики на стилизованных кронштейнах на кронштейнах с волютами, растительные гирлянды, подоконные выступы – 4-й этаж;</p> <p>контррельефные наличники, пилястры, подоконная тяга – 5-й этаж;</p> <p>выносной венчающий карниз с поясом иоников;</p> <p>оформление эркеров боковых западного и восточного фасадов: стилизованные кронштейны и филенка нижней части; подоконные и межэтажные профилированные тяги; пилястры дорического (3-й этаж) и ионического (4-й этаж) ордера с триглифами; пилястры ионического ордера – 4-й этаж; профилированный венчающий карниз;</p>	    
--	--	---	---

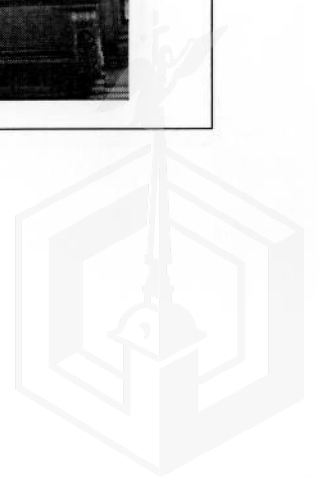

оформление эркера и проемов балконных дверей и окон южного фасада:  
 стилизованные кронштейны и филенка нижней части;  
 подоконные и межэтажные профилированные тяги;  
 пилястры дорического (3-й этаж), ионического (4-й этаж) и коринфского (5-й этаж) ордеров;

стилизованные кронштейны с гирляндами и картушем 4-й этаж;

выносной карниз с дентикулами;

первый восточный двор:  
 материал и характер отделки цоколя – известняковая скоба;

материал и характер отделки фасада – гладкая штукатурка;

дверные проемы лестничных ризалитов – конфигурация (прямоугольная), местоположение и габариты.

оконные и дверные (балконные) проемы – конфигурация (прямоугольная), местоположение и габариты;



два балкона – конфигурация (в плане – прямоугольная), местоположение (3-й этаж восточного и западного фасада), габариты;

ограждение балкона восточного фасада – конфигурация, местоположение, габариты, материал (черный металл), техника исполнения (ковка), рисунок;

профилированная межэтажная тяга;

профилированный выносной венчающий карниз;

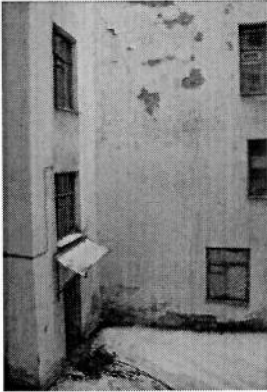

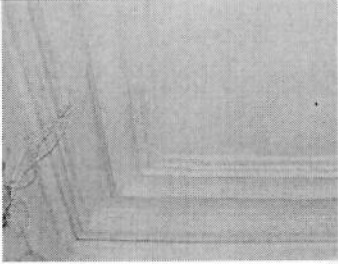
		<p>второй восточный двор:  материал и характер отделки цоколя – известняковая скоба;  материал и характер отделки фасада – гладкая штукатурка;  конфигурация (прямоугольная), местоположение и габариты дверного проема лестничного ризалита;  дверной (на ризалите) и оконные проемы – конфигурация (прямоугольная), местоположение и габариты;  профилированная межэтажная тяга;  профилированный выносной венчающий карниз;</p> <p>третий восточный двор:  материал и характер отделки цоколя – известняковая скоба;  материал и характер отделки фасада – гладкая штукатурка;  дверной (на ризалите) и оконные проемы – конфигурация (прямоугольная), местоположение и габариты;  профилированный выносной венчающий карниз;</p> <p>южный двор:  материал и характер отделки цоколя – известняковая скоба;  материал и характер отделки фасада – гладкая штукатурка;  дверной (на ризалите) и оконные проемы – конфигурация (прямоугольная), местоположение и габариты;  профилированный выносной венчающий карниз.</p>	  
5	<p>Декоративно-художественная отделка помещений:</p>	<p>вестибюль Л-1:  лепное оформление потолка – профилированные периметральные тяги;</p>	

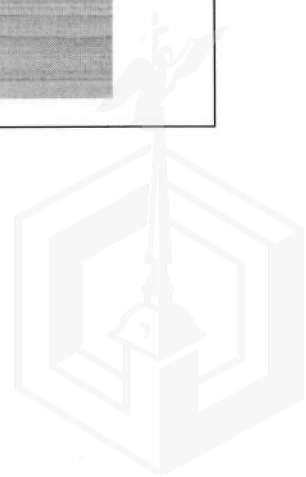

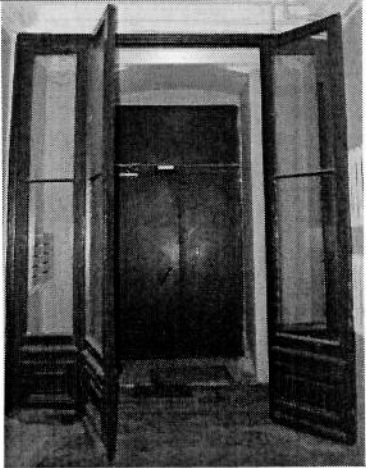
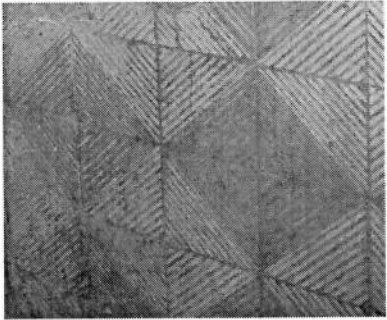
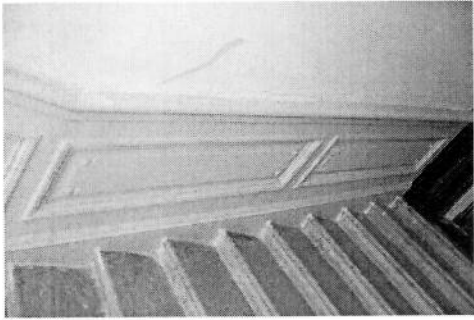
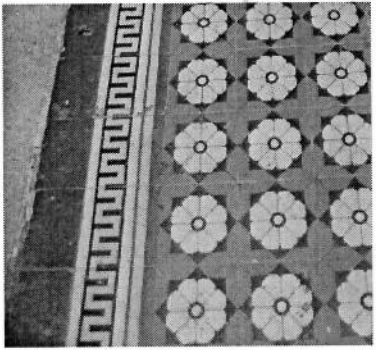
		<p>тамбур – материал (дерево, стекло), конструкция (остекленные панели, двустворчатые двери), рисунок (филенки);</p> <p>ниша дверного проема с лучковой перемычкой;</p> <p>покрытие пола 1-го уровня вестибюля – материал (метлахская плитка), цвет (серый), рисунок (ромбы);</p> <p>лепное оформление стен маршей Л-1 (филенки);</p> <p>покрытие пола 2-го уровня вестибюля и площадок Л-1 – материал (метлахская плитка), цвет (красный, серый, желтый), рисунок (цветы, орнамент, рама);</p>	   
--	--	---	--



	<p>вестибюль Л-2: лепное оформление потолка – профилированные периметральные тяги;</p> <p>тамбур – материал (дерево), конструкция (панели, двустворчатые двери), рисунок (филенки)*;</p> <p>* остекление утрачено.</p> <p>покрытие пола вестибюля – материал (метлахская плитка), цвет (серый), рисунок (ромбы);</p> <p>лепное оформление стен и обшивки лестницы маршей Л-2 (филенки);</p> <p>покрытие пола площадок Л-2 – материал (метлахская плитка), цвет (красный, серый, желтый), рисунок (цветы, орнамент, рама);</p> <p>вестибюль Л-3: лепное оформление потолка – профилированные периметральные тяги;</p> <p>тамбур – материал (дерево, стекло), конструкция (остекленные и глухие панели, двустворчатые двери), рисунок (филенки);</p>	  
--	--	---



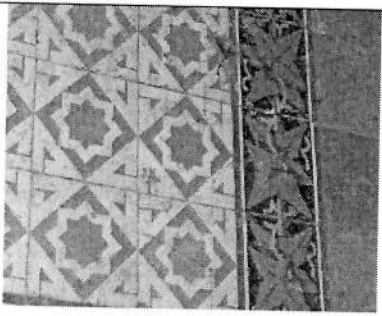
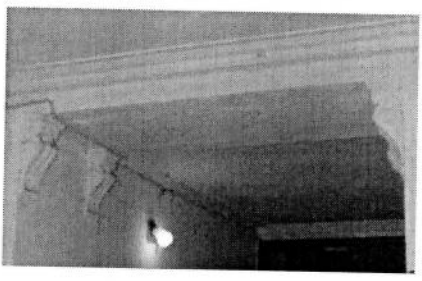
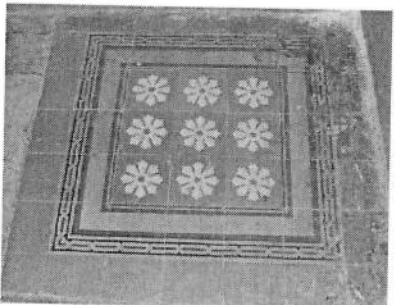
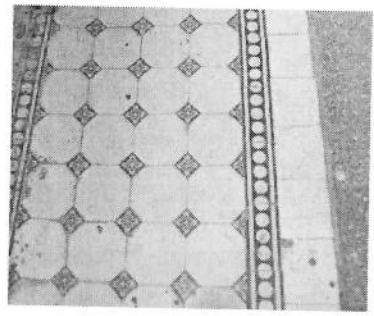

	<p>покрытие пола вестибюля у тамбура – материал (метлахская плитка), цвет (серый), рисунок (ромбы);          покрытие пола вестибюля – материал (метлахская плитка), цвет (белый, серый), рисунок (геометрический, растительный, рама);</p> <p>стилизированные лепные кронштейны арки (4 штуки);</p> <p>покрытие пола площадок Л-3 – материал (метлахская плитка), цвет (красный, серый, желтый), рисунок (цветы, орнамент, рама);</p> <p>вестибюль Л-4:          покрытие пола площадок Л-4 – материал (метлахская плитка), цвет (белый с полихромными деталями), рисунок (геометрический орнамент, рама);</p>	   
--	---	--



вестибюль Л-7:  
лепное оформление потолка –  
профилированные  
периметральные тяги;

тамбур – материал (дерево,  
стекло), конструкция  
(остекленные и глухие панели,  
двустворчатые двери), рисунок  
(филенки);



покрытие пола вестибюля и  
площадок Л-7 – материал  
(метлахская плитка), цвет (белый  
с полихромными деталями),  
рисунок (геометрический  
орнамент, рама);

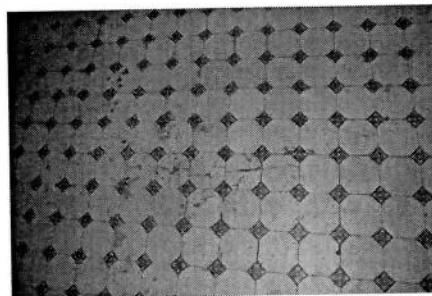

лепное оформление обшивки  
лестницы и потолка последнего  
марша Л-11 (филенки и  
периметральные тяги);

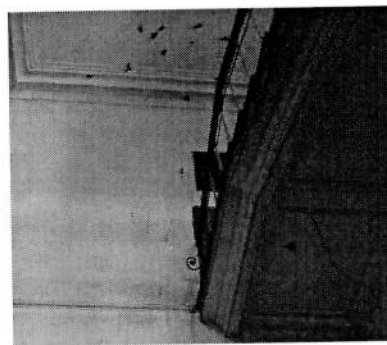

покрытие пола вестибюля и  
площадок Л-11 – материал  
(метлахская плитка), цвет  
(белый, серый), рисунок  
(геометрический, растительный,  
рама);

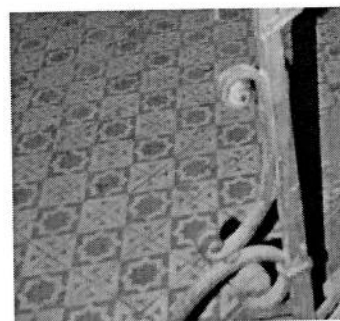

		<p>квартира № 5, комната площадью 42, 8 кв. м: печь (угловая, двухъярусная, облицованная рельефными изразцами темно-коричневого цвета растительно-геометрического орнамента; полочка профилированная; фриз с растительным декором, бусами);</p> <p>квартира № 25, комната площадью 38, 63 кв. м: печь-камин (двухъярусный, угловой, облицованный рельефными изразцами белого цвета, в плане с центральным ризалитом; цоколь с листьями, проем топки полуциркульной формы, декорированный листьями и завитками, боковины обоих ярусов с розетками и завитками, под полочкой – геометрический орнамент, во фризе – рельеф из листьев и цветов, под карнизом – геометрический орнамент и листья, аттик с листьями и завитками, дверца топки чугунная с рельефом, топочный проем заложен);</p> <p>квартира № 27, комната площадью 41, 50 кв. м: лепное оформление потолка (в центре – крупная розетка с композицией из лиственной розетты в кольце с орнаментом, окруженном лиственными завитками с розетками и медальонами; по углам – композиции из вазона с цветами, фланкированный листьями с цветами; по периметру – полоса листьев);</p> <p>печь (угловая, двухъярусная, облицованная изразцами зеленого цвета, в плане с центральным ризалитом, с цоколем, декорированным чешуей, квадратные изразцы обоих ярусов с композицией из лиственных завитков в круге, узкие – с розеткой в круге и листьями, под полочкой – полосы геометрического и лиственного орнамента; фриз с полосой из овалов в рамке, под карнизом – листья, карниз с листьями и жемчужником, в тимпане полуциркульного небольшого фронтона – крупный рельефный лист; дверца топки латунная с ручкой-кнопкой);</p>	
--	--	---	--



	<p>квартира № 28, комната площадью 33, 60 кв. м: лепное оформление потолка (в центре – крупная розетка с акантами и геометрическими элементами в круге, вокруг которого на 2 осях – листовые завитки с цветами и по паре фигур путти с маленькими литаврами и флейтой, на 2 осях – раковины; по углам – цветочные венки; по периметру – полосы аканта и листьев; рельеф забронзирован);</p> <p>печь (угловая, двухъярусная, облицованная изразцами зеленого цвета, в плане с центральным ризалитом, с цоколем, декорированным чешуей, квадратные изразцы обоих ярусов с композицией из листовых завитков в круге, узкие – с розеткой в круге и листьями, под полочкой – листовая полоса, фриз с вогнутыми овалами на фоне геометрического орнамента; под карнизом – листья, карниз с листьями и жемчужником, в тимпане полуциркульного небольшого фронтона – крупный рельефный лист; дверца топки чугунная с растительно-геометрическим орнаментом; фрагменты в правой части цоколя утрачены);</p> <p>квартира № 29, комната площадью 24, 80 кв. м: лепное оформление потолка (розетка в виде четырехосевой композиции растительного орнамента с мотивами шестилепестковых лилий, листьев и завитков);</p> <p>печь (средистенная двухъярусная, облицованная изразцом белого цвета; боковые грани скруглены, основание – профилированный цоколь, ярусы разделены полкой простого профиля; во втором ярусе на лицевой стороне – «зеркало» (ниша); завершение в виде профилированного карниза; дверца топки латунная с ручкой-кнопкой в виде многолепестковой розетки; швы между изразцами разошлись, трещины, сколы, утрачен изразец по центру полки (утрата зацементирована); дверца топки закрашена);</p>	
--	---	--

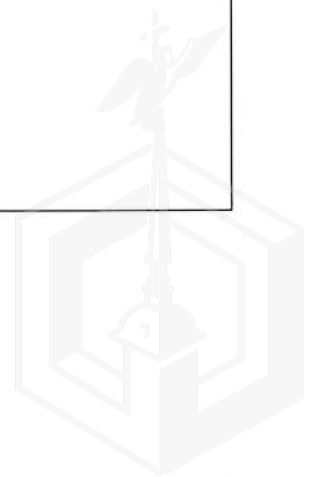

		<p>квартира № 31, комната площадью 42, 80 кв. м: печь (угловая, двухъярусная, облицована рельефными изразцами темно-коричневого цвета растительно-геометрического орнамента; полочка профилированная; фриз орнаментирован растительным декором, бусами);</p> <p>квартира № 32: входная дверь (деревянная, окрашенная, двустворчатая, по четыре фигурные филенки, накладные кнопки);</p> <p>комната площадью 28,70 кв. м: лепное оформление потолка (по периметру – полоса аканта; в центре и по углам – розетка с рокайльной композицией из лиственных завитков, прорезных раковин);</p> <p>печь (угловая, двухъярусная, облицованная рельефным изразцом коричневого цвета, цоколь с полосой чешуек, квадратные изразцы 1-2-го ярусов с розеткой из завитков в жемчужном кольце, узкие изразцы с листьями и стилизованными растительными элементами, под полочкой – лиственный орнамент, во фризе – вогнутые овалы, под карнизом – завитки с цветами, карниз с листьями, аттик с полуциркульным выступом, завитками, листьями сверху и в тимпане; дверца топки латунная, двустворчатая, с двумя рифлеными ручками-кнопками);</p> <p>комната площадью 23,80 кв. м – оформление потолка (розетка с цветочной гирляндой, листьями, вазами);</p> <p>комната площадью 15,46 кв. м – печь (угловая, двухъярусная, в плане с центральным ризалитом, облицованная изразцом белого цвета, с цоколем, фризом, карнизом, аттиком, с нишей во 2-м ярусе; над топкой трещины);</p> <p>комната площадью 14, 58 кв. м: лепное оформление потолка (розетка удлиненной формы с композицией из цветов и листьев);</p>	
--	--	---	--



	<p>печь (угловая, одноярусная, облицованная изразцами белого цвета, в плане с центральным ризалитом, одноярусная, с цоколем, фризом, карнизом; дверца топки с рифленой ручкой-кнопкой, душника с козырьком и баранчиком; нижняя часть заклеена обоями);</p> <p>квартира № 44, комната площадью 19,82 кв. м – печь-камин (угловой, двухъярусный, облицованный изразцами темно-зеленого цвета с растительным орнаментом; профилированный карниз и полочка; топка камина имеет латунную дверцу);</p> <p>квартира № 59, комната площадью 23 кв. м – печь (угловая, в плане круглой формы, облицованная изразцами белого цвета, с высоким цоколем, карнизом, аттиком; дверцы топки и душника – латунные с ручкой-кнопкой; над топкой трещина);</p> <p>квартира № 72, комната площадью 38,4 – лепное оформление потолка (в центре – крупная розетка с растительно-геометрической розеткой в листовом кольце, вокруг которого листовые завитки с цветами, на 4 осях в медальонах – по паре птиц; по периметру – цветочно-геометрический орнамент, по углам – композиции из листьев, цветов, драпировок, декорированные медальонами с женскими головками, вазонами с цветами);</p> <p>квартира № 73, комната площадью 37,4 кв. м: лепное оформление потолка (центральная розетка и угловые композиции растительного орнамента);</p> <p>печь (средистенная, двухъярусная, облицованная рельефными изразцами темно-зеленого цвета растительно-геометрического орнамента; полочка профилированная; навершие фигурной формы декорированное растительным орнаментом; по углам акротерии);</p>	
--	--	--



		<p>квартира № 82: комната площадью 17,8 кв. м: лепное оформление потолка (розетка вытянутой формы растительного орнамента – листья и грозди винограда);</p> <p>печь (угловая, одноярусная, облицована гладкими белыми изразцами, круглая в плане);</p> <p>комната площадью 16,6 кв. м: лепное оформление потолка (розетка вытянутой формы растительного орнамента – листья и грозди винограда);</p> <p>квартира № 118, комнаты площадью 17,90 и 15,50 кв. м – печь (круглая в плане, облицованная изразцами белого цвета, одноярусная, с высоким цоколем, фризом, карнизом; дверца топки латунная с ручкой- кнопкой).</p>	
--	--	---	--





В настоящем документе прошито  
и скреплено печатью  
*Восемнадцать* листа (ов)  
Спец. I категории сектора правового  
обеспечения  
А.С. Кузнецова *Алп*

17 ЯНВ 2018





09.10.2023



МЧС РОССИИ

**ГЛАВНОЕ УПРАВЛЕНИЕ  
МИНИСТЕРСТВА РОССИЙСКОЙ ФЕДЕРАЦИИ  
ПО ДЕЛАМ ГРАЖДАНСКОЙ ОБОРОНЫ,  
ЧРЕЗВЫЧАЙНЫМ СИТУАЦИЯМ И ЛИКВИДАЦИИ  
ПОСЛЕДСТВИЙ СТИХИЙНЫХ БЕДСТВИЙ  
ПО Г. САНКТ-ПЕТЕРБУРГУ  
(Главное управление МЧС России  
по г. Санкт-Петербургу)**

ул. Большая Морская, д. 40, лит. А  
г. Санкт-Петербург, 190031  
тел. (812) 718-25-05, факс (812) 571-53-34

02.11.2023 № 117-130-2656

На № 04-21-21462/23-0-0 от 19.10.2023

Заместителю директора  
СПб ГКУ «Имущество  
Санкт-Петербурга»

Очкивской О.С.

ул. Новгородская, д. 20, лит. А, пом. 2-Н  
Санкт-Петербург, 191124

О предоставлении учетных данных

Уважаемая Ольга Сергеевна!

Главное управление МЧС России по г. Санкт-Петербургу (далее – Главное управление) на Ваш запрос сообщает, что по итогам инвентаризации защитных сооружений гражданской обороны 2018 года, проведенной в соответствии с Постановлением Правительства Санкт-Петербурга от 01.08.2018 № 630, объект недвижимости, расположенный по адресу: Санкт-Петербург, ул. Пестеля, д. 13-15, лит. Б, пом. 6-Н, не является защитным сооружением гражданской обороны.

Заместитель начальника Главного управления

П.И. Ломтев

СПб ГКУ «Имущество СПб»  
№ 04-21-53573/23-0-0  
от 13.11.2023



Петроченков Сергей Владимирович  
8 (812) 247-09-95



АО "Ленэнерго"  
 77096  
 Русская

**ПУБЛИЧНОЕ АКЦИОНЕРНОЕ ОБЩЕСТВО  
 ЭНЕРГЕТИКИ И ЭЛЕКТРИФИКАЦИИ «ЛЕНЭНЕРГО»**

площадь Конституции, д. 1, Санкт-Петербург, 196247

тел.: 8 (800) 700-14-71, факс: 8 (812) 494-32-54, e-mail: office@lenenergo.ru, горячая линия: 8 (812) 494-31-71

**А К Т  
 об осуществлении технологического присоединения**

№ 15-40486

от "13" 04 20 16 г.

Публичное акционерное общество энергетики и электрификации «Ленэнерго»,

(полное наименование сетевой организации)

именуемое в дальнейшем сетевой организацией, в лице

начальника Департамента технологического присоединения по СПб Тарараксина Леонида Вадимовича,

(должность, Ф.И.О. лица – представителя сетевой организации)

действующего на основании

доверенности № 399-15 от 07.10.2015г.,

(устава, доверенности, иных документов)

с одной стороны, и

Комитет имущественных отношений Санкт-Петербурга,

(полное наименование заявителя – юридического лица, Ф.И.О. заявителя – физического лица)

именуемый в дальнейшем заявителем с другой стороны, вместе именуемые сторонами, оформили и подписали настоящий акт о нижеследующем.

Характеристики выполненного присоединения:

максимальная мощность: **3 (три) кВт**, с учетом опосредованно присоединенных энергопринимающих устройств

субабонентов,

Энергопринимающие устройства заявителя: **ВРУ объекта в совокупности с питающей, распределительной и групповой сетями**

№ объекта	Наименование объекта	Адрес объекта
1	Нежилое помещение	Санкт-Петербург, ул. Пестеля, д. 13-15, лит. Б, пом. 6Н



Перечень точек присоединения:

№ объекта	Точка присоединения	Источник питания (наименование питающих линий)	Описание точки присоединения	Уровень напряжения (кВ)	Максимальная мощность (кВт)	Категория надежности электроснабжения	Предельное значение коэффициента реактивной мощности (tg φ)	Устройства защиты, релейной защиты, противозаварной и режимной автоматики
1	РУ-0,38 кВ кабельного киоска № 128 (через распределительную сеть дома)	ПС-119 (ТП 653, ТП 857, ф.119-1306)	Контактные соединения коммутационных аппаратов РУ-0,38 кВ кабельного киоска № 128 и кабельных наконечников кабельной линии 0,38 кВ, отходящей в сторону ГРЩ дома № 13-15, лит. Б по ул. Пестеля (через распределительную сеть дома)	0,38/0,22	3	3	0,35	-

Приборы учета (измерительные комплексы):

№ объекта	Точка присоединения	Приборы учета			Измерительные трансформаторы тока				Измерительные трансформаторы напряжения			
		Место установки	Тип	Класс точности	Место установки	Тип	Коэффициент трансформации	Класс точности	Место установки	Тип	Коэффициент трансформации	Класс точности
1	-	-	-	-	-	-	-	-	-	-	-	-

Прочие сведения:

Акт о технологическом присоединении:

№ 14-364-Цр-168 (рег. № 127172 от 24.02.2014) – аннулируется.

Стороны подтверждают, что технологическое присоединение энергопринимающих устройств (энергетических установок) к электрической сети сетевой организации выполнено в соответствии с правилами и нормами. Заявитель претензий по оказанию услуг к сетевой организации не имеет.

Подписи сторон:

**Сетевая организация:**

ПАО «Ленэнерго»

**Заявитель:**

КИО СПб

Начальник Департамента технологического присоединения по СПб

Тарараксин Л.В.

