КРАТКИЕ ДАННЫЕ ОТЧЕТА ОБ ОЦЕНКЕ РЫНОЧНОЙ СТОИМОСТИ ОБЪЕКТА ОЦЕНКИ

Объект оценки: нежилое помещение, расположенное по адресу: Санкт-Петербург, пр-кт Большой В. О., д. 99, литера. Б, пом. 1-Н, общая площадь 31,9 кв. м, кадастровый номер 78:06:0002121:1440, 1 этаж

1 ДАННЫЕ ОБ ОТЧЕТЕ

1.1. ДАТА ПРОВЕДЕНИЯ ОЦЕНКИ: 20.09.2024.

1.2. ОЦЕНИВАЕМЫЕ ПРАВА: право собственности, собственник - Санкт-Петербург.

2 ОПИСАНИЕ ОБЪЕКТА ОЦЕНКИ

2.1. КАРТА МЕСТОПОЛОЖЕНИЯ ОБЪЕКТА:

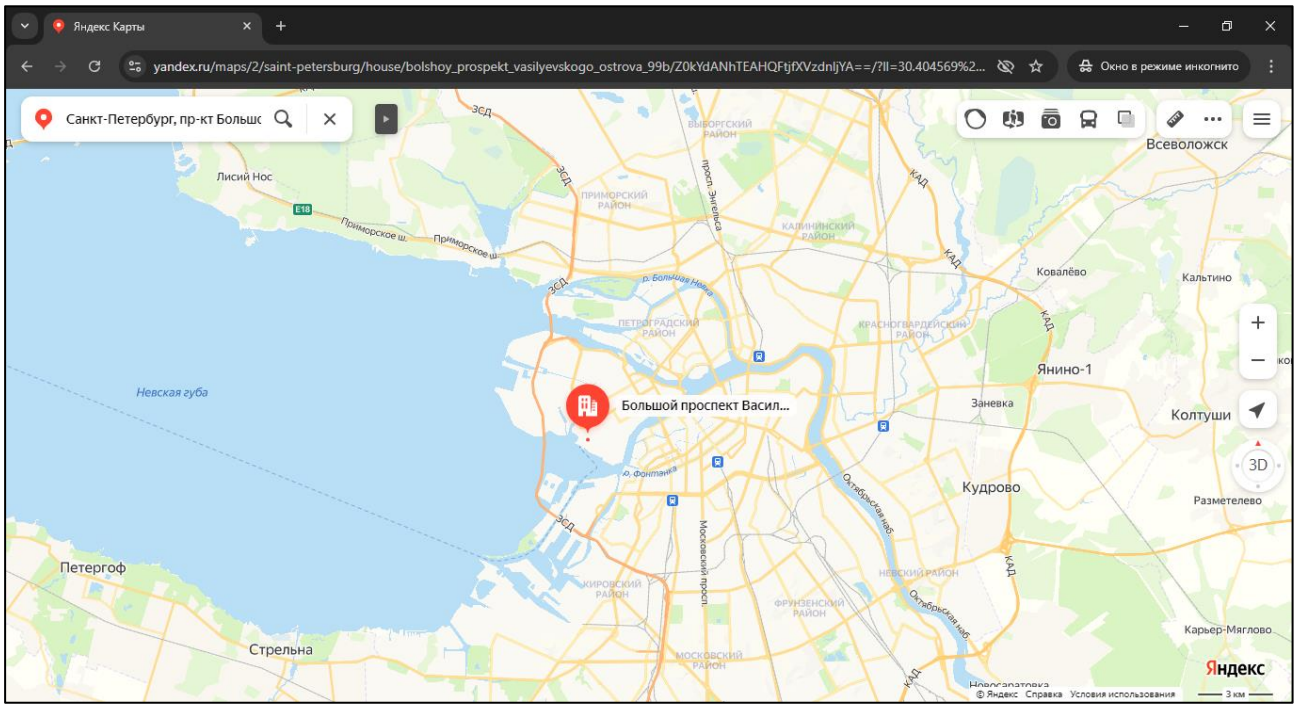

Рисунок 1. Местоположение оцениваемого объекта на карте г. Санкт-Петербурга

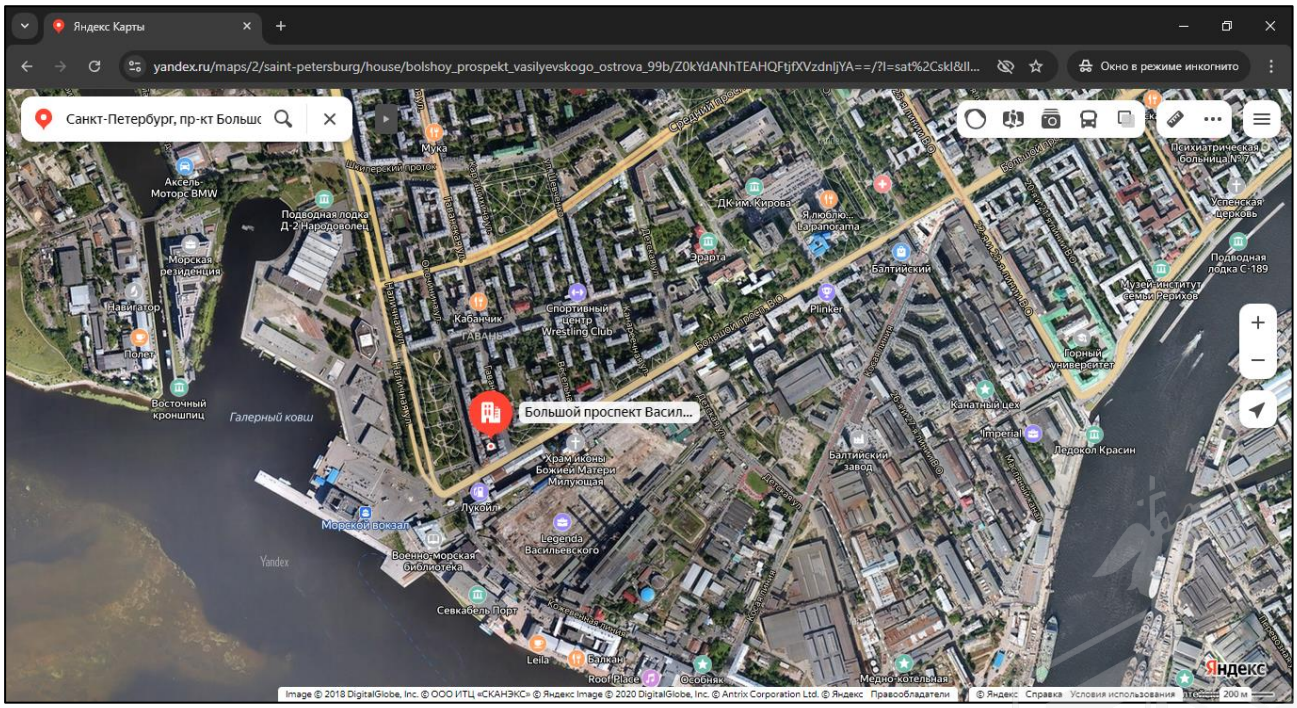

Рисунок 2. Локальное местоположение оцениваемого объекта

2.2. ОПИСАНИЕ НЕЖИЛОГО ПОМЕЩЕНИЯ

Показатель	Характеристика
Тип объекта	Встроенное помещение
Площадь помещения, кв. м	31,9
Кадастровый номер	78:06:0002121:1440
Кадастровая стоимость, руб.	6638 982,92
Кадастровая стоимость, руб./кв.м	208 118,59
Наименование	Данные отсутствуют
Назначение	Нежилое
Этаж расположения	1 этаж
Высота помещения	3,13 м
Вид права (вид, номер, дата государственной регистрации)	Собственность № 78:06:0002121:1440-78/011/2023-1 от 24.08.2023
Вход	Отдельный из-под арки
Обеспеченность инженерной инфраструктурой	Визуально выявлены элементы электроснабжения, водоснабжения, отопления, канализации
Наличие перепланировок	Визуально выявлены перепланировки: оконные проемы в ч.п. 1 зашиты; в ч.п. 1 установлено сантехническое оборудование (раковина). Наружные границы не изменены
Состояние объекта	Удовлетворительное (требуется капитальный ремонт)
Текущее использование	Помещение не используется, свободно от имущества третьих лиц.

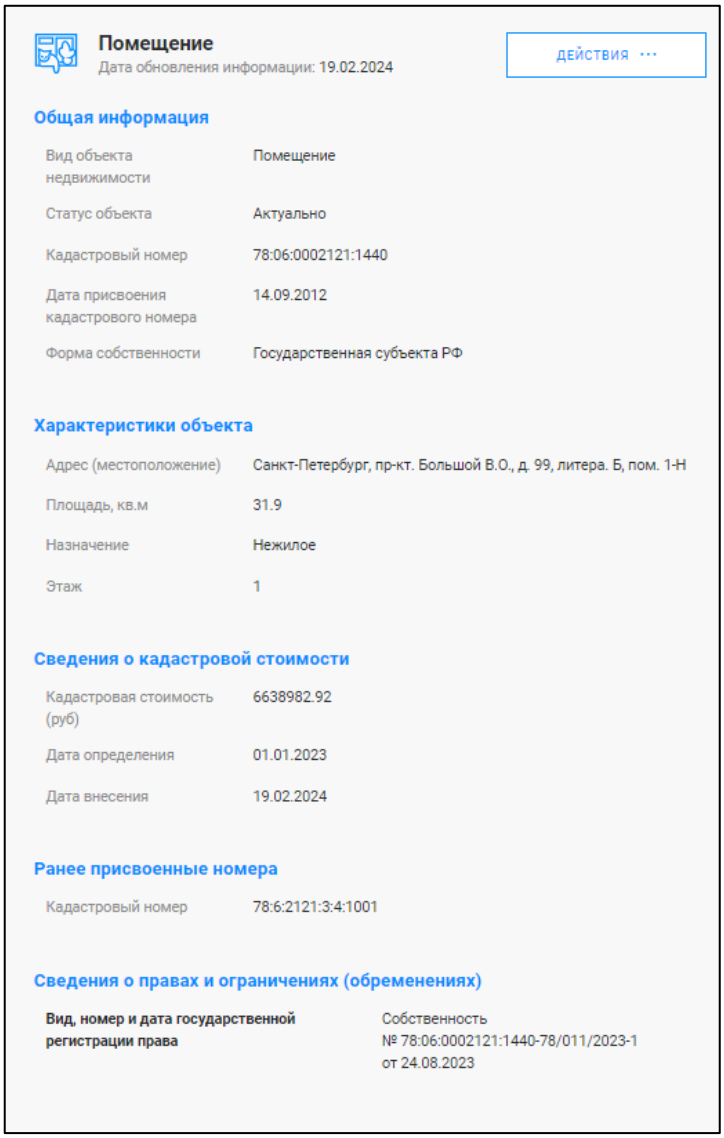

Помещение
Дата обновления информации: 19.02.2024

ДЕЙСТВИЯ ···

Общая информация

Вид объекта недвижимости	Помещение
Статус объекта	Актуально
Кадастровый номер	78:06:0002121:1440
Дата присвоения кадастрового номера	14.09.2012
Форма собственности	Государственная субъекта РФ

Характеристики объекта

Адрес (местоположение)	Санкт-Петербург, пр-кт. Большой В.О., д. 99, литера. Б, пом. 1-Н
Площадь, кв.м	31.9
Назначение	Нежилое
Этаж	1

Сведения о кадастровой стоимости

Кадастровая стоимость (руб)	6638982.92
Дата определения	01.01.2023
Дата внесения	19.02.2024

Ранее присвоенные номера

Кадастровый номер	78:6:2121:3:4:1001

Сведения о правах и ограничениях (обременениях)

Вид, номер и дата государственной регистрации права	Собственность № 78:06:0002121:1440-78/011/2023-1 от 24.08.2023

Рисунок 3. Справочная информация по Объекту оценки

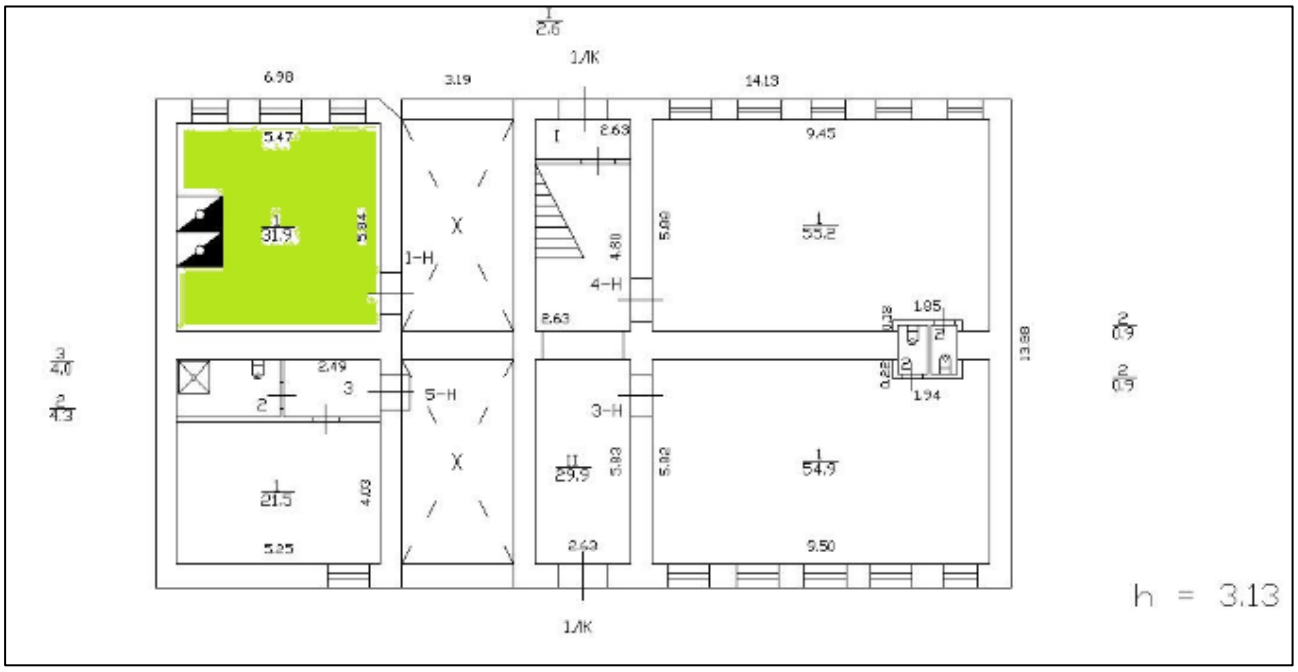

Рисунок 4. Расположение объекта на плане этажа

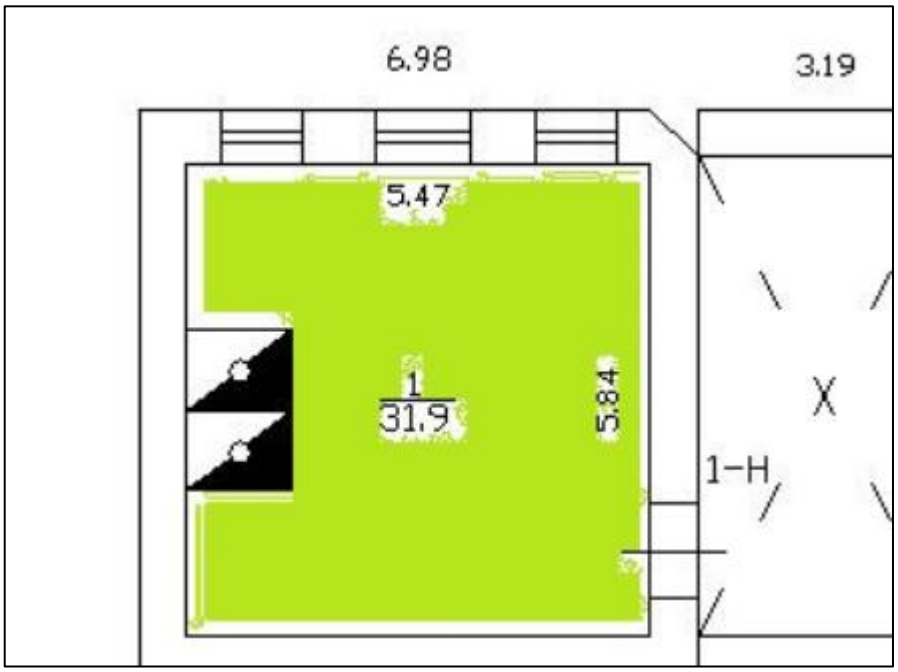

Рисунок 5. План оцениваемого помещения

2.3. ОПИСАНИЕ ЛОКАЛЬНОГО МЕСТОПОЛОЖЕНИЯ

Согласно административно-территориальному делению, оцениваемый объект расположен в Василеостровском районе г. Санкт-Петербурга.

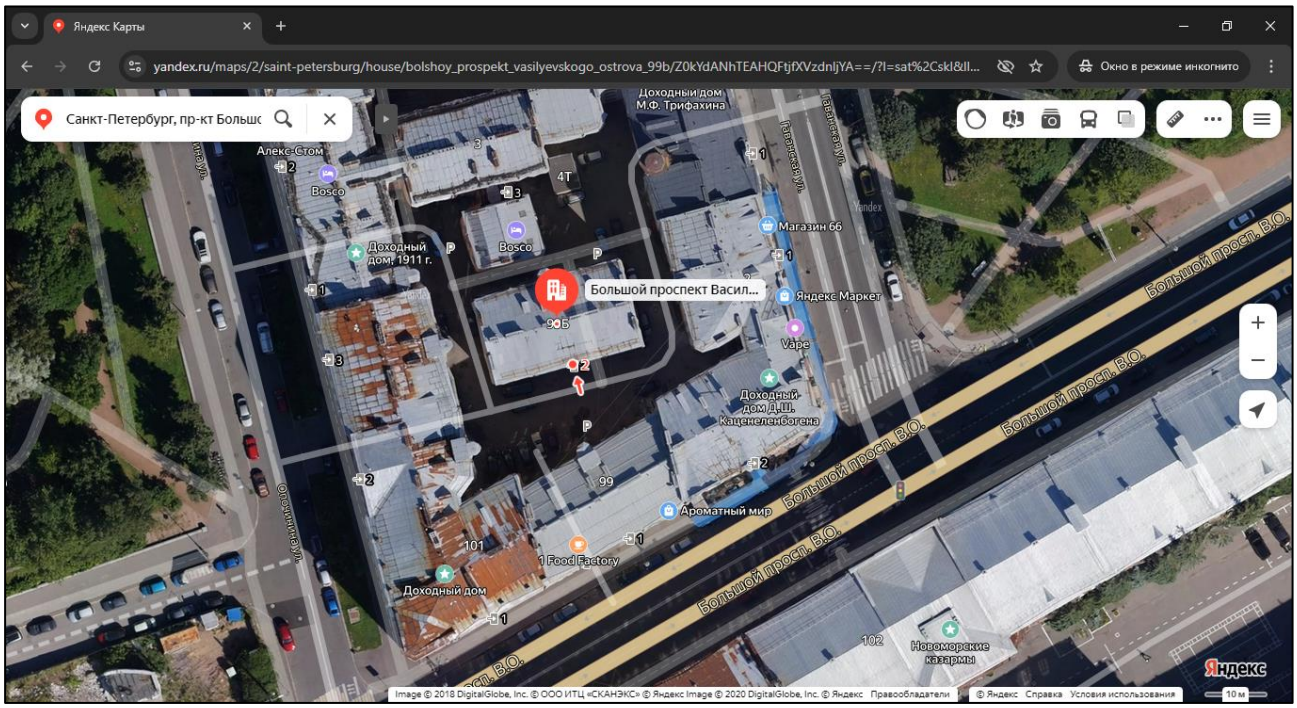

Рисунок 6. Расположение задания, в котором находится оцениваемое помещение

Характер окружения

Окружение объекта оценки представлено смешанной застройкой: жилыми и общественно-деловыми объектами.

В ближайшем окружении расположены: Опочинский сад, кафе, Медицинская академия остеопатического образования, Юридический институт, Новоморские казармы, Балтийский институт экологии, политики и права, магазины.

Транспортная доступность

Объект оценки расположен на первой линии крупной транспортной магистрали – Большой проспект В.О.

Ближайшая станция метро «Приморская» располагается в 32 минутах (2,68 м) пешей доступности.

2.4. ОБРЕМЕНЕНИЯ (ОГРАНИЧЕНИЯ) ОБЪЕКТА ОЦЕНКИ

В соответствии с Выпиской из ЕГРН от 31.05.2024г. № КУВИ-001/2024-147228212 на оцениваемый объект не зарегистрированы ограничения (обременения) прав.

Согласно письму СПб ГКУ ЦИОООКН № 01-43-13023/24-0-1 от 03.06.2024 объект, расположенный по адресу: г. Санкт-Петербург, Большой проспект В. О., дом 99, литера Б не относится к числу объектов (выявленных объектов) культурного наследия.

Объект расположен в границах зон охраны и (или) защитных зон объектов культурного наследия на территории Санкт-Петербурга: единой зоне регулирования застройки и хозяйственной деятельности 2 (участок ОЗРЗ-2(06)).

Требования по сохранению исторических зданий* и режим использования земель в границах зон охраны объектов культурного наследия на территории Санкт-Петербурга установлен Законом Санкт-Петербурга от 19.01.2009 N 820-7 (в редакции, вступившей в силу 16.04.202 3) "О границах объединенных зон охраны объектов культурного наследия, расположенных на территории Санкт-Петербурга, режимах использования земель и требованиях к градостроительным регламентам в границах указанных зон".

*Исторические здания - здания (строения, сооружения) различных исторических периодов не состоящие на государственной охране как объекты культурного наследия: в центральных районах - построенные до 1917 г.: в остальных районах - до 1957 г. и деревянные 1-2 этажные здания, построенные до 1917 г. (год постройки включительно).

В соответствии с п.1 статьи 34.1. Федерального закона от 25.06.2002 № 73-ФЗ "Защитными

зонами объектов культурного наследия являются территории, которые прилегают к включенным в реестр памятникам и ансамблям (за исключением указанных в пункте 2 настоящей статьи объектов культурного наследия) и в границах которых в целях обеспечения сохранности объектов культурного наследия и композиционно-видовых связей (панорам) запрещаются строительство объектов капитального строительства и их реконструкция, связанная с изменением их параметров (высоты, количества этажей, площади), за исключением строительства и реконструкции линейных объектов".

Согласно Распоряжению КИО г. Санкт-Петербурга № 1838-РЗ от 19.08.2024 г. «Санкт-Петербург, Большой проспект В. О., д. 99, литера Б, пом. 1-Н» обременение (ограничение), подлежащее включению в информационное сообщение и договор купли-продажи Объекта: обязанность покупателя согласовывать все наружные ремонтно-строительные работы с Комитетом по государственному контролю, использованию и охране памятников истории и культуры.

2.5 ФОТОГРАФИИ ОБЪЕКТА ОЦЕНКИ

Фото № 1 – Здание, в котором находится Объект оценки

Фото № 2 – Адресный указатель

Фото № 3 – Внутреннее окружение

Фото № 4 – Внутреннее окружение

Фото № 5 – Вход в помещение из-под арки

Фото № 6 – Окна помещения

Фото № 7 – Окна помещения	Фото № 8 – Внутреннее состояние помещения
Фото № 9 – Внутреннее состояние помещения	Фото № 10 – Внутреннее состояние помещения
Фото № 11 – Внутреннее состояние помещения	Фото № 12 – Внутреннее состояние помещения

АКТ

контрольного осмотра нежилого помещения, расположенного по адресу: Санкт-Петербург, пр-кт Большой В. О., д. 99, литера. Б, пом. 1-Н

Параметр	Значение
Объект оценки	Нежилое помещение, расположенное по адресу: Санкт-Петербург, пр-кт Большой В. О., д. 99, литера. Б, пом. 1-Н, общая площадь 31,9 кв. м, кадастровый номер 78:06:0002121:1440, 1 этаж
Особенности проведения осмотра	Визуальный осмотр объекта произведен — 20.09.2024, при дневном освещении.
Вход	Отдельный из-под арки
Обеспеченность инженерной инфраструктурой	Визуально выявлены элементы электроснабжения, водоснабжения, отопления, канализация
Наличие перепланировок	Визуально выявлены перепланировки: оконные проемы в ч.п. 1 зашиты; в ч.п. 1 установлено сантехническое оборудование (раковина). Наружные границы не изменены
Состояние объекта	Удовлетворительное
Текущее использование	Помещение не используется, свободно от имущества третьих лиц.

Представитель Исполнителя (Оценщик)	
Должность	Оценщик
Ф.И.О.	Андрианова А.С.
Подпись	
Дата	20.09.2024

3. ВЫВОДЫ ПО АНАЛИЗУ НАИЛУЧШЕГО ИСПОЛЬЗОВАНИЯ ОБЪЕКТА

На основании предоставленных документов Заказчиком, а также принимая во внимание анализ мониторинга рынка и выводы, сделанные по итогам описания Объекта оценки, Оценщик считает, что *наиболее эффективным вариантом использования Объекта оценки является его использование в качестве объекта недвижимого имущества помещения свободного назначения.*

4. РЕЗУЛЬТАТЫ ПРОВЕДЕНИЯ ОЦЕНКИ

В связи со сложившейся в феврале 2022 г. ситуацией, а также после введения дополнительных санкций против России, может возникнуть разнонаправленное влияние на экономику России. Оценка производится в условиях существенной неопределенности, вызванной, в том числе, внешними факторами, общей политической и социально-экономической обстановкой в Российской Федерации, которые могут вызывать негативные тенденции на рынке недвижимости и оказывать влияние на стоимость объекта оценки. Так же негативное влияние на стоимость объекта оценки оказывает повышение ключевой ставки, которое приводит к снижению спроса на недвижимость.

Наименование	Стоимость за кв. м. руб. без учета НДС	Рыночная стоимость, руб. без учета НДС	Стоимость за кв. м. руб. с учетом НДС	Рыночная стоимость, руб. с учетом НДС
Нежилое помещение, расположенное по адресу Санкт-Петербург, пр-кт Большой В. О., д. 99, литера. Б, пом. 1-Н, общая площадь 31,9 кв. м, кадастровый номер 78:06:0002121:1440, 1 этаж	106 583	3 400 000	127 900	4 080 000
Итого:	**106 583**	**3 400 000**	**127 900**	**4 080 000**