

Краткие данные отчета об оценке рыночной стоимости объекта недвижимого имущества - нежилого помещения, расположенного по адресу: г. Санкт-Петербург, Гражданская улица, дом 24, литера Б, помещение 7-Н, общая площадь 32,9 кв. м, кадастровый номер 78:32:0001236:2151, 1 этаж

1. Данные об отчете:

- 1.1. Дата проведения оценки: 10.06.2024.
- 1.2. Оцениваемые права – право собственности.

2. Описание объекта оценки:

Описание нежилого помещения, расположенного по адресу: г. Санкт-Петербург, Гражданская улица, дом 24, литера Б, помещение 7-Н.

2.1. Карта местоположения объекта:



Рисунок 1. Локальное местоположение

→ – Общий со двора



2.2. Описание здания, в котором расположен объект оценки:

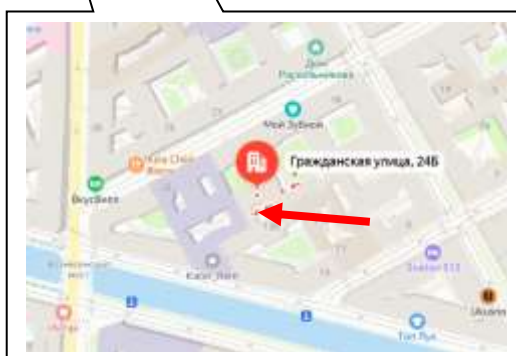
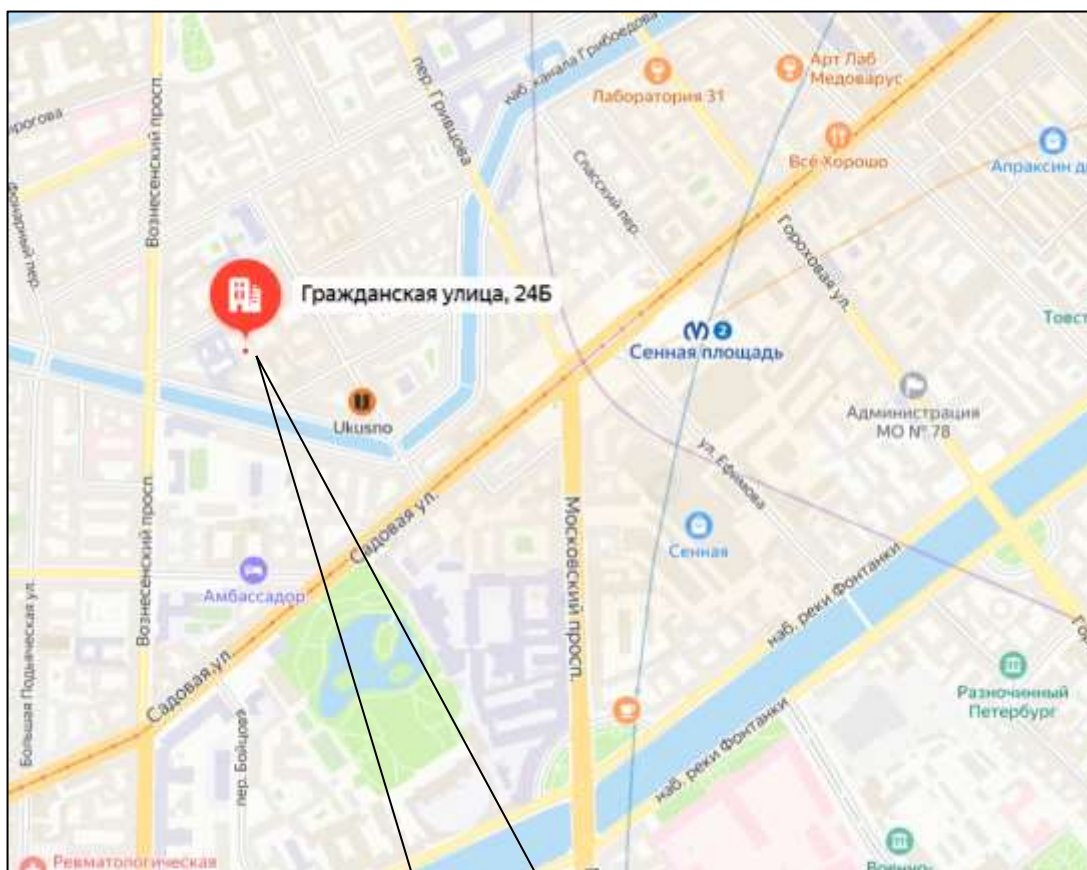

Фото здания

Тип здания	Многоквартирный дом
Кадастровый номер	78:32:0001236:2002
Материал ¹	Кирпичный
Общая площадь, кв. м ¹	1 274,7
Состояние по осмотру	Удовлетворительное
Год постройки ¹	1828
Год последнего капитального ремонта ²	2013
Этажность (в том числе подземная) ¹	5
Наличие подвала/цоколя	Подвал
Наличие надстройки, мансарды, чердака, технического этажа	-
Инженерная обеспеченность ²	Электроснабжение, теплоснабжение, водоснабжение, канализация, газоснабжение

2.3. Описание встроенного помещения.

2.3.1. Общие характеристики помещения:

Вид объекта	Встроенное помещение
Местоположение	г. Санкт-Петербург, Гражданская улица, дом 24, литера Б, помещение 7-Н
Кадастровый номер объекта	78:32:0001236:2151
Общая площадь, кв. м	32,9
Занимаемый объектом этаж или этажи	1
Состояние	Удовлетворительное
Окна (количество, направленность)	4 окна, направленность во двор
Вход	Общий со двора
Высота пол – потолок, м ³	2,34
Инженерные коммуникации	Электроснабжение, водоснабжение, канализация, теплоснабжение ⁴
Текущее использование	В результате осмотра было установлено, что помещение занято третьими лицами и используется в качестве жилого помещения.
Доля земельного участка, относящегося к объекту	В натуре не выделена

¹ По данным Росреестра (<https://rosreestr.gov.ru>)

² По данным сайта <https://gorod.gov.spb.ru>

³ По данным Выписки из ЕГРН

⁴ Наличие инженерных коммуникаций установлено согласно данным визуального осмотра и акта обследования СПб ГКУ «Имущество Санкт-Петербурга» от 03.05.2024.

Данные о перепланировках	В результате проведения визуального осмотра перепланировки не выявлены. Внешние границы помещения не изменены.
План объекта оценки	

2.3.2. Описание локального окружения:

Описание помещений, соседствующих с объектом оценки, в т.ч. их текущее использование	Жилые и коммерческие помещения: используются по назначению
Краткое описание квартала, в котором расположен объект оценки	Здание, в котором находится объект оценки, расположено в квартале, ограниченном наб. канала Грибоедова, Казначейской ул., Столярным пер., Гражданской ул., Вознесенским пр.
Общее состояние окружающей территории (наличие скверов, детских площадок, мусорных баков и т.д.)	В ближайшем окружении расположены: СПб ГБУЗ ГП № 27, СПб ГБУ центр содействия занятости и профессиональной ориентации молодежи Вектор, школа № 256, детские сады №№ 5, 12, 16, гостиница «Латинский Квартал», ЕИРЦ Санкт-Петербурга, СПб ГБУ Ленсвет, Музыкально-просветительский колледж имени Бориса Ивановича Тищенко, гостиницы «Отель Station Premier S10», «Station Premier S12», «Золотая Середина», Жилкомсервис № 2 Адмиралтейского района, Санкт-Петербургская школа гуманитарных наук и искусств, Российский государственный педагогический университет им. А. И. Герцена, кафе: «Булочная Ф. Вольчека № 74», «Julia Child Bistro», «Lavrentev», и пр.
Наличие парковки (организованная/неорганизованная)	Парковка на улице (платная) и во дворе возле здания, где расположен объект оценки
Транспортная доступность, в т.ч.	Доступность объекта оценки автомобильным транспортом может быть охарактеризована как нормальная
удобство подъезда к объекту	Подъезд к объекту оценки возможен со стороны Гражданской ул.
удаленность от ближайшей станции метро, км.	0,62 км до ст. м. «Садовая»
ближайшие остановки общественного транспорта	Расстояние до остановки общественного транспорта «Красноградский переулок» 0,27 км. В районе локального местоположения объекта оценки осуществляется движение автобусов №№ 10, 71.
Условия для погрузочно-разгрузочных работ	Возможность подъезда легковых и грузовых автомобилей. Доступ осуществляется через ворота с кодовым замком.

2.3.3. Обременения объекта:

Согласно Выписке из Единого государственного реестра недвижимости об основных характеристиках и зарегистрированных правах на объект недвижимости № КУВИ-001/2024-116936088 от 26.04.2024, на рассматриваемое помещение ограничений прав и обременений не зарегистрировано.





Согласно справке КГИОП № 01-43-10273/24-0-1 от 02.05.2024 объект по адресу: г. Санкт-Петербург, Гражданская улица, дом 24, литера Б не относится к числу объектов (выявленных объектов) культурного наследия.

Объект расположен в границах зон охраны и (или) защитных зон объектов культурного наследия на территории Санкт-Петербурга: единой охранной зоне (участок ООЗ(32)).

Согласно распоряжению Комитета имущественных отношений Санкт-Петербурга № 1255-РЗ от 31.05.2024, об условиях приватизации объекта нежилого фонда по адресу: Санкт-Петербург, Гражданская улица, д. 24, литера Б, пом. 7-Н, на рассматриваемое помещение зарегистрировано следующее обременение:

- Обязанность покупателя согласовывать все наружные ремонтно-строительные работы с Комитетом по государственному контролю, использованию и охране памятников истории и культуры.

2.3.4. Фотографии объекта:

	
Фото 1	Фото 2
Подъездные пути и ближайшее окружение	Подъездные пути и ближайшее окружение
	
Фото 3	Фото 4
Адресный указатель	Фасад здания





Фото 5

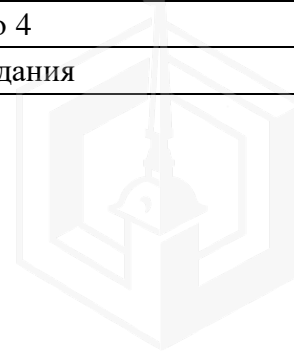

Фото 6

Двор

Окна пом. 7-Н



Фото 7



Фото 8

Общий вход со двора

Отдельный вход в пом. 7-Н



Фото 9



Фото 10

Вид помещения 7-Н

Вид помещения 7-Н





Фото 11

Вид помещения 7-Н



Фото 12

Вид помещения 7-Н



Фото 13

Вид помещения 7-Н



Фото 14

Вид помещения 7-Н



Фото 15

Вид помещения 7-Н

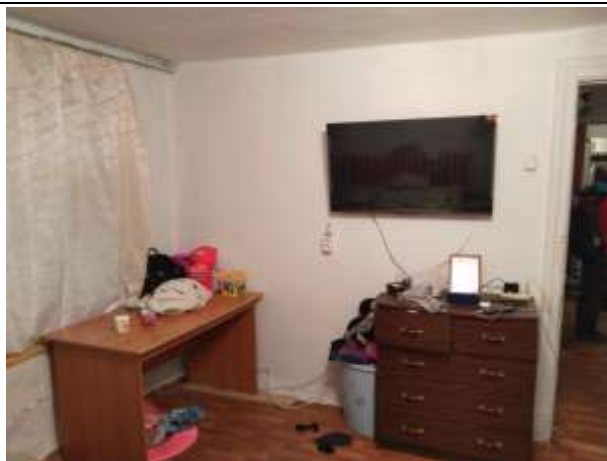

Фото 16

Вид помещения 7-Н





Фото 17

Вид помещения 7-Н



Фото 18

Вид помещения 7-Н



2.3.5. Акт осмотра помещения:

Акт контрольного осмотра помещений от «10» июня 2024 г.

1. Адрес объекта: г. Санкт-Петербург, Гражданская улица, дом 24, литера Б, помещение 7-Н

2. Данные о помещении:

№ пом.	Занимаемый этаж	Общая площадь, кв. м	Текущее использование	Состояние ¹	Тип входа	Инженерно-техническое обеспечение			
						Эл.	Отг.	Вод.	Кан.
7-Н	1	32,9	Жилое	Удовлетворительное	Общий со двора	*	*	*	*

В результате проведения визуального осмотра перепланировки не выявлены.

Внешние границы помещения не изменены.

Помещение занято третьими лицами и используется в качестве жилого помещения

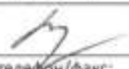
Представитель ООО «Городской центр оценки»	
Должность	Специалист-оценщик
ФИО	Нуреев Р.А.
Подпись	
Контакты	телефон/факс: (812) 334-48-02 (03), e-mail: info@gzo-spb.ru

¹ «**Нормостандарт**» – объект нежилого фонда пригоден к использованию в соответствии с целью использования, не имеет дефектов, после ремонта с комплексным использованием высококачественных отделочных материалов, оснащен высококачественным электротехническим, санитарно-техническим, пожарно-техническим и охранным оборудованием, системами вентиляции и(или) кондиционирования, находящимися в работоспособном состоянии.

«**Отличное**» – объект нежилого фонда пригоден к использованию в соответствии с целью использования, не имеет дефектов. Может не иметь высококачественного инженерно-технического оборудования.

«**Нормальное**» – объект нежилого фонда пригоден к использованию в соответствии с целью использования без проведения ремонта, имеет незначительные дефекты отделки (волосные трещины и сколы штукатурки, единичные повреждения окрасочного слоя, царапины, отдельные мелкие повреждения покрытий стен и пола).

«**Удовлетворительное**» – объект нежилого фонда пригоден к использованию в соответствии с целью использования, имеет дефекты, устранимые с помощью косметического ремонта (мелкие трещины в конструкции, местные нарушения штукатурного слоя и стен; трещины в местах сопряжения перегородки с плитными перекрытиями и заполнениями дверных проемов; отслоение штукатурки; трещины в швах между плитами перекрытий; следы протечек и ржавые пятна на площади до 20% поверхности потолка и стен; окрасочный слой растрескался, потемнел и загрязнился, имеет отслоения и впадины; трещины, загрязнения и обрывы покрытий стен в углах, местах установки электрических приборов и у дверных проемов; значительные повреждения покрытий пола).

«**Неудовлетворительное (требует ремонта)**» – объект нежилого фонда в текущем состоянии не пригоден к использованию по функциональному назначению, имеет дефекты, устранимые только с помощью значительного ремонта (не включающего восстановление элементов несущих конструкций); отдельные трещины в цоколе и капитальных стенах; поперечные трещины в плитах перекрытий; отслаивание штукатурки; увлажнение поверхности стен, следы постоянных протечек на площади более 20% потолка и стен, промерзание и продавливание через стыки панелей; материал пола исперт, пробит, порван, основание пола просело; требуется ремонт заполнения оконных и дверных проемов с их частичной заменой. Требуется восстановление отделки.

«**Под чистовую отделку**» – сюда входят работы по зачистке и штукатурки стен, штукатурка, заливка и выравнивание пола, разводка электропроводки с установкой розеток и выключателей; установка оконных блоков и входной двери (без установки межкомнатных дверей); установка радиаторов системы отопления; разводка системы горячего и холодного водоснабжения до счетчиков, без установки сантехнического оборудования.

«**Без отделки**» – разводка электропроводки с установкой розеток и выключателей; установка оконных блоков и входной двери (без установки межкомнатных дверей); установка радиаторов системы отопления; разводка системы горячего и холодного водоснабжения до счетчиков, без установки сантехнического оборудования.



2.4 Выводы по анализу наилучшего использования объекта:

Факторы, сказывающиеся на использовании оцениваемого объекта в качестве помещения офисного назначения:

1. Доступность автомобильным транспортом – нормальная;
2. Вход в помещение – общий со двора;
3. Состояние помещения – удовлетворительное;
4. Кабинетная планировка;
5. Расположение на 1 этаже многоквартирного дома;
6. Высота потолков – 2,34 м;
7. Наличие оконных проемов;
8. Обеспеченность объекта электроснабжением, водоснабжением, канализацией, теплоснабжением.

Вывод: наиболее эффективным использованием объекта оценки является его использование в качестве помещения офисного назначения.

2.5 Результаты проведения оценки:

Рыночная стоимость объекта оценки	
Рыночная стоимость объекта оценки, руб. с учетом НДС	4 980 000
Удельный показатель стоимости объекта оценки на 1 кв. м общей площади объекта оценки, руб. с учетом НДС	151 368
Рыночная стоимость объекта оценки, руб. без учета НДС	4 150 000
Удельный показатель стоимости объекта оценки на 1 кв. м общей площади объекта оценки, руб. без учета НДС	126 140

В связи со сложной политической обстановкой, которая происходит сейчас на фоне конфликта с Украиной, в отношении Российской Федерации введены и продолжают вводиться различные экономические санкции, что создает неопределенность, обусловленную нестабильностью экономики и повышением уровня сложности прогнозирования и, как следствие, повышением рисков.

Существенное влияние на экономику в целом и рынок коммерческой недвижимости в частности оказывает частое повышение ЦБ РФ ключевой ставки. Повышение ключевой ставки приводит к увеличению процентных ставок по ипотечным кредитам и другим кредитным продуктам, что означает большие затраты для покупателей недвижимости. Повышение доходности облигаций и ставок по депозитам дает возможность инвесторам уходить с рынка недвижимости, вкладываясь с меньшими рисками в финансовые активы (вклады, депозиты, ОФЗ и т.п.).

Полностью учесть влияние сложившейся ситуации на рынок коммерческой недвижимости в долгосрочной перспективе, учитывая инертность рынка недвижимости, невозможно.

