

ПРАВИТЕЛЬСТВО САНКТ- ПЕТЕРБУРГА
КОМИТЕТ ИМУЩЕСТВЕННЫХ ОТНОШЕНИЙ САНКТ-ПЕТЕРБУРГА

РЕШЕНИЕ

о проведении аукциона на право заключения договора аренды объекта нежилого фонда,
находящегося в государственной собственности Санкт-Петербурга

от 18.02.2025

№ 05-25-5594/25-0-0

В соответствии с распоряжением Комитета имущественных отношений Санкт-Петербурга от 31.07.2019 № 127-р «О проведении аукционов на право заключения договоров аренды объектов нежилого фонда, находящихся в государственной собственности Санкт-Петербурга»:

1. Провести торги в форме аукциона на право заключения договора аренды объекта нежилого фонда (далее – Аукцион), находящегося в государственной собственности Санкт-Петербурга (далее – Объект), расположенного по адресу: Санкт-Петербург, Кирочная ул., д. 30, литера А, пом. 43-Н.

Район Санкт-Петербурга: Центральный

Кадастровый номер: 78:31:0001275:2396

Этаж: цокольный

Общая площадь: 35,6 кв.м

Входы: 1 отдельный со двора

Элементы благоустройства: электроснабжение, отопление, водоснабжение, канализация

Целевое назначение: нежилое

2. Акционерному обществу «Фонд имущества Санкт-Петербурга» обеспечить организацию Аукциона.

3. Проведение Аукциона осуществляется в электронной форме.

4. Установить, что:

4.1. Договор аренды Объекта заключается на 10 лет.

4.2. Начальная цена составляет 303 429,04 (триста три тысячи четыреста двадцать девять рублей четыре копейки) (без учета НДС).

5. Ограничения, обременения в отношении Объекта, определяемые в соответствии с заключениями уполномоченных исполнительных органов государственной власти и сведениями из Единого государственного реестра недвижимости: Объект расположен в здании, являющемся выявленным объектом культурного наследия «Дом Г.С. Войничского».

6. Информация о наличии (отсутствии) перепланировок/переустройства Объекта, не согласованных в установленном порядке: самовольная перепланировка.

7. Информация о наличии (отсутствии) технологического присоединения энергопринимающих устройств, необходимых для электроснабжения Объекта к электрическим сетям: 2 (два) кВт.

8. Участниками Аукциона могут являться только физические лица, не являющиеся индивидуальными предпринимателями и применяющие специальный налоговый режим «Налог на профессиональный доход», субъекты малого и среднего предпринимательства, имеющие право на поддержку органами государственной власти и органами местного самоуправления в соответствии с частями 3 и 5 статьи 14 Федерального закона от 24.07.2007 № 209-ФЗ «О развитии малого и среднего предпринимательства в Российской Федерации», или организации, образующие инфраструктуру поддержки субъектов малого и среднего предпринимательства.

Заместитель
председателя Комитета

ДОКУМЕНТ ПОДПИСАН
ЭЛЕКТРОННОЙ ПОДПИСЬЮ

Сертификат 00B27A772B67FD92589769645C20A90A08
Владелец Щукина Ирина Васильевна
Действителен с 23.12.2024 по 18.03.2026

И.В.Щукина



РАСЧЕТ

арендной платы за нежилое помещение
к договору аренды нежилого фонда

№ от г. по адресу:
191123, г. Санкт-Петербург, Кирочная улица, д. 30, литера А, помещение N 43-Н

1. СПРАВОЧНЫЕ ДАННЫЕ

1.1. Наименование предприятия, арендующего данное помещение

1.2. Существующие ограничения на использование объекта

Офисное: нет Торговое: нет Промышленное: нет

1.3. Арендваемая площадь (м.кв.): 35.60

1.4. Занимаемые этажи: Цокольный этаж с загл. до 0,5 м.

Тех.этаж: нет;

1.5. Состояние помещения: удовлетворительное

1.6. Вход в помещение: отдельный со двора

1.7. Тип здания: капитальное

1.8. Благоустройства: Водоснабжение: есть; Электроснабжение: есть;
Отопление: есть; Канализация: есть;

1.9. Коэффициент социальной значимости арендатора: 1.0

1.10. Расположение:

Зона: 1

Координата X: 116 301

Координата Y: 95 259

2. РАСЧЕТ АРЕНДНОЙ ПЛАТЫ

2.1. Расчетные коэффициенты

Базовая ставка	9 527.000
Арендный	0.700
Местоположения	1.460
Площади	1.131
Занимаемых этажей	0.920
Состояния помещения	0.920
Входа в помещение	0.500
Типа здания	1.000
Элементов благоустройства	
- водоснабжения	1.000
- канализации	1.000
- отопления	1.000
- электричества	1.000
Ставка арендной платы в РУБ. за м.кв. в год (без льгот):	4 660.316
Ставка арендной платы в РУБ. за м.кв. в год:	4 660.316

Индекс изменения размеров ставки арендной платы 1.828907714

Наилучшее использование: Торговля

Арендная плата при наилучшем использовании:

Без льгот:

В год: 303 429.04 руб. в квартал: 75 857.26 руб. в месяц: 25 285.75 руб.

Средняя стоимость 1 кв.м. в год: 8 523.29 руб.

Общая арендуемая площадь по договору: 35.60 (помещений: 1)

Количество объектов в расчете: 1

Арендная плата при наилучшем использовании:

Без льгот:

В год: 303 429.04 руб. в квартал: 75 857.26 руб. в месяц: 25 285.75 руб.

С учетом коэффициента социальной значимости:

В год: 303 429.04 руб. в квартал: 75 857.26 руб. в месяц: 25 285.75 руб.

Средняя стоимость 1 кв.м. в год: 8 523.29 руб.

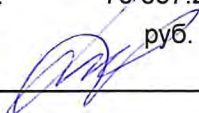
Дата расчета: 05.02.2025 Исполнитель: 

Иванова А.Ю.

Филиал публично-правовой компании "Роскадастр" по Санкт-Петербургу

полное наименование органа регистрации прав

Выписка из Единого государственного реестра недвижимости об объекте недвижимости

Сведения о характеристиках объекта недвижимости

На основании запроса от 05.02.2025, поступившего на рассмотрение 05.02.2025, сообщаем, что согласно записям Единого государственного реестра недвижимости:

Раздел 1 Лист 1

Помещение			
вид объекта недвижимости			

Лист № 1 раздела 1	Всего листов раздела 1: 2	Всего разделов: 3	Всего листов выписки: 5
--------------------	---------------------------	-------------------	-------------------------

05.02.2025г. № КУВИ-001/2025-32111550	
Кадастровый номер:	78:31:0001275:2396
Номер кадастрового квартала:	78:31:0001275
Дата присвоения кадастрового номера:	09.01.2013

Ранее присвоенный государственный учетный номер:	Кадастровый номер 78:31:1275:6:1:3
Местоположение:	г.Санкт-Петербург, Кирочная улица, дом 30, литера А, помещение 43-Н
Площадь:	35.6
Назначение:	Нежилое
Наименование:	Нежилое помещение
Номер, тип этажа, на котором расположено помещение, машино-место	Цокольный этаж № цокольный
Вид жилого помещения:	данные отсутствуют
Кадастровая стоимость, руб.:	5254059.63
Кадастровые номера иных объектов недвижимости, в пределах которых расположен объект недвижимости:	78:31:0001275:2032
Кадастровые номера объектов недвижимости, из которых образован объект недвижимости:	данные отсутствуют
Кадастровые номера образованных объектов недвижимости:	данные отсутствуют
Сведения о включении объекта недвижимости в состав предприятия как имущественного комплекса:	данные отсутствуют
Сведения о включении объекта недвижимости в состав единого недвижимого комплекса:	данные отсутствуют
Виды разрешенного использования:	данные отсутствуют
Сведения о включении объекта недвижимости в реестр объектов культурного наследия:	данные отсутствуют
Сведения о кадастровом инженере:	дата завершения кадастровых работ: 01.10.2007

 <p>ДОКУМЕНТ ПОДПИСАН ЭЛЕКТРОННОЙ ПОДПИСЬЮ</p> <p>Сертификат: 009F0BDC181A023B64597F1E2579BEFB50 Владелец: ФЕДЕРАЛЬНАЯ СЛУЖБА ГОСУДАРСТВЕННОЙ РЕГИСТРАЦИИ, КАДАСТРА И КАРТОГРАФИИ Действителен: с 02.08.2024 по 26.10.2025</p>

полное наименование должности	инициалы, фамилия
-------------------------------	-------------------

Помещение			
вид объекта недвижимости			
Лист № 2 раздела 1	Всего листов раздела 1: 2	Всего разделов: 3	Всего листов выписки: 5
05.02.2025г. № КУВИ-001/2025-32111550			
Кадастровый номер:		78:31:0001275:2396	
Сведения об отнесении жилого помещения к определенному виду жилых помещений специализированного жилищного фонда, к жилым помещениям наемного дома социального использования или наемного дома коммерческого использования:		данные отсутствуют	
Статус записи об объекте недвижимости:		Сведения об объекте недвижимости имеют статус "актуальные, ранее учтенные"	
Особые отметки:		Сведения, необходимые для заполнения раздела: 9 - Сведения о части (частях) помещения, отсутствуют.	
Получатель выписки:		ИВАНОВА АЛИНА ЮРЬЕВНА, действующий(ая) на основании документа "" САНКТ-ПЕТЕРБУРГСКОЕ ГОСУДАРСТВЕННОЕ КАЗЕННОЕ УЧРЕЖДЕНИЕ "ИМУЩЕСТВО САНКТ-ПЕТЕРБУРГА"	

полное наименование должности	 ДОКУМЕНТ ПОДПИСАН ЭЛЕКТРОННОЙ ПОДПИСЬЮ	инициалы, фамилия
	Сертификат: 009F0BDC181A023B64597F1E2579BEFB50 Владелец: ФЕДЕРАЛЬНАЯ СЛУЖБА ГОСУДАРСТВЕННОЙ РЕГИСТРАЦИИ, КАДАСТРА И КАРТОГРАФИИ Действителен: с 02.08.2024 по 26.10.2025	

Выписка из Единого государственного реестра недвижимости об объекте недвижимости
Сведения о зарегистрированных правах

Помещение			
вид объекта недвижимости			
Лист № 1 раздела 2	Всего листов раздела 2: 2	Всего разделов: 3	Всего листов выписки: 5
05.02.2025г. № КУВИ-001/2025-32111550			
Кадастровый номер:		78:31:0001275:2396	
1	Правообладатель (правообладатели):	1.1	Санкт-Петербург
	Сведения о возможности предоставления третьим лицам персональных данных физического лица:	1.1.1	данные отсутствуют
2	Вид, номер, дата и время государственной регистрации права:	2.1	Собственность 19183.1 16.10.1998 10:47:39
3	Сведения об осуществлении государственной регистрации сделки, права без необходимого в силу закона согласия третьего лица, органа:	3.1	данные отсутствуют
4	Ограничение прав и обременение объекта недвижимости:		
4.1	вид:	Прочие ограничения прав и обременения объекта недвижимости	
	дата государственной регистрации:	28.04.2009 00:00:00	
	номер государственной регистрации:	78-78-01/0233/2009-247	
	срок, на который установлены ограничение прав и обременение объекта недвижимости:	данные отсутствуют	
	лицо, в пользу которого установлены ограничение прав и обременение объекта недвижимости:	публичный	
	сведения о возможности предоставления третьим лицам персональных данных физического лица	данные отсутствуют	
	основание государственной регистрации:	Приказ Комитета по государственному контролю, использованию и охране памятников истории и культуры Санкт-Петербурга "Об утверждении Списка вновь выявленных объектов, представляющих историческую, научную, художественную или иную культурную ценность", № 15, выдан 20.02.2001	
	сведения об осуществлении государственной регистрации сделки, права, ограничения права без необходимого в силу закона согласия третьего лица, органа:	данные отсутствуют	
	сведения об управляющем залогом и о договоре управления залогом, если такой договор заключен для управления ипотекой:	данные отсутствуют	



ДОКУМЕНТ ПОДПИСАН
ЭЛЕКТРОННОЙ ПОДПИСЬЮ

Сертификат: 009F0BDC181A023B64597F1E2579BEFB50

Владелец: ФЕДЕРАЛЬНАЯ СЛУЖБА ГОСУДАРСТВЕННОЙ

РЕГИСТРАЦИИ, КАДАСТРА И КАРТОГРАФИИ

Действителен: с 02.08.2024 по 26.10.2025

полное наименование должности

инициалы, фамилия

Помещение		
вид объекта недвижимости		
Лист № 2 раздела 2	Всего листов раздела 2: 2	Всего разделов: 3
05.02.2025г. № КУВИ-001/2025-32111550		
Кадастровый номер:	78:31:0001275:2396	
	сведения о депозитарии, который осуществляет хранение обездвиженной документарной закладной или электронной закладной:	
	ведения о внесении изменений или дополнений в регистрационную запись об ипотеке:	
5	Договоры участия в долевом строительстве:	не зарегистрировано
6	Заявленные в судебном порядке права требования:	данные отсутствуют
7	Сведения о возможности предоставления третьим лицам персональных данных физического лица	данные отсутствуют
8	Сведения о возражении в отношении зарегистрированного права:	данные отсутствуют
9	Сведения о наличии решения об изъятии объекта недвижимости для государственных и муниципальных нужд:	данные отсутствуют
10	Сведения о невозможности государственной регистрации без личного участия правообладателя или его законного представителя:	данные отсутствуют
11	Правопритязания и сведения о наличии поступивших, но не рассмотренных заявлений о проведении государственной регистрации права (перехода, прекращения права), ограничения права или обременения объекта недвижимости, сделки в отношении объекта недвижимости:	отсутствуют

полное наименование должности	 <p>ДОКУМЕНТ ПОДПИСАН ЭЛЕКТРОННОЙ ПОДПИСЬЮ</p> <p>Сертификат: 009F0BDC181A023B64597F1E2579BEFB50</p> <p>Владелец: ФЕДЕРАЛЬНАЯ СЛУЖБА ГОСУДАРСТВЕННОЙ РЕГИСТРАЦИИ, КАДАСТРА И КАРТОГРАФИИ</p> <p>Действителен: с 02.08.2024 по 26.10.2025</p>	инициалы, фамилия

Выписка из Единого государственного реестра недвижимости об объекте недвижимости
 План расположения помещения, машино-места на этаже (плане этажа)

Помещение			
вид объекта недвижимости			
Лист № 1 раздела 8	Всего листов раздела 8: 1	Всего разделов: 3	Всего листов выписки: 5
05.02.2025г. № КУВИ-001/2025-32111550			
Кадастровый номер: 78:31:0001275:2396		Номер этажа (этажей): цокольный	

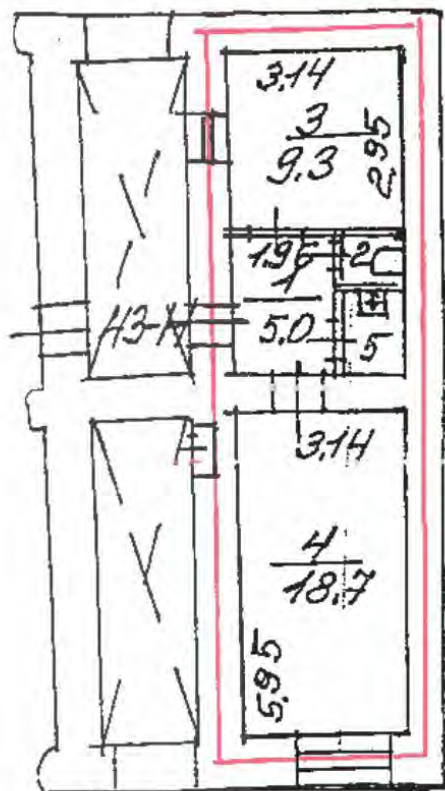

$$\begin{array}{r} 2 \\ 1.1 \\ 5 \\ \hline 1.5 \end{array}$$

$$\begin{array}{r} h=2.73 \\ -h=0.36 \end{array}$$

Масштаб 1



ДОКУМЕНТ ПОДПИСАН
 ЭЛЕКТРОННОЙ ПОДПИСЬЮ

Сертификат: 009F0BDC181A023B64597F1E2579BEFB50

Владелец: ФЕДЕРАЛЬНАЯ СЛУЖБА ГОСУДАРСТВЕННОЙ
 РЕГИСТРАЦИИ, КАДАСТРА И КАРТОГРАФИИ
 Действителен: с 02.08.2024 по 26.10.2025

полное наименование должности

инициалы, фамилия

СПРАВКА ДЛЯ РАСЧЕТА АРЕНДНОЙ ПЛАТЫ



1. Сведения об объекте.

Адрес объекта:

Район	Центральный	Улица	Кирочная улица	
Номер дома	30	Корпус	Литера	А

Описательный адрес (угловых и сквозных строений):

Мелитопольский переулок, дом б/н

Тип здания:

<input checked="" type="checkbox"/>	Капитальное
<input type="checkbox"/>	Капитальное деревянное

Тип объекта аренды:

<input type="checkbox"/>	здание	<input type="checkbox"/>	часть здания
<input type="checkbox"/>	сооружение	<input type="checkbox"/>	часть сооружения
<input checked="" type="checkbox"/>	помещение(я)	<input type="checkbox"/>	часть(и) помещения(й)

Номер объекта учета *:

43-Н

Номер помещения(й) (части(ей)), сдаваемого(ых) в аренду **::

43-Н

Занимаемые этажи:

<input type="checkbox"/>	1-й этаж
<input type="checkbox"/>	2-й этаж (с лифтом)
<input type="checkbox"/>	2-й этаж (без лифта)
<input type="checkbox"/>	Выше 2-го (с лифтом)
<input type="checkbox"/>	Выше 2-го (без лифта)
<input type="checkbox"/>	Подвал (с заглублением до 1.5 м включительно)
<input type="checkbox"/>	Подвал (с заглублением более 1.5 м)
<input checked="" type="checkbox"/>	Цоколь (с заглублением до 0.5 м включительно)
<input type="checkbox"/>	Цоколь (с заглублением более 0.5 м)

Элементы благоустройства здания:

<input checked="" type="checkbox"/>	Электроснабжение
<input checked="" type="checkbox"/>	Водоснабжение
<input checked="" type="checkbox"/>	Отопление
<input checked="" type="checkbox"/>	Канализация

Элементы благоустройства объекта учета *:

<input checked="" type="checkbox"/>	Электроснабжение
<input checked="" type="checkbox"/>	Водоснабжение
<input checked="" type="checkbox"/>	Отопление
<input checked="" type="checkbox"/>	Канализация

Элементы благоустройства объекта аренды **::

<input checked="" type="checkbox"/>	Электроснабжение	<input checked="" type="checkbox"/>	Водоснабжение
<input checked="" type="checkbox"/>	Отопление	<input checked="" type="checkbox"/>	Канализация

Технический этаж

Входы в помещение:

Количество:

Номера по ситуационному плану:

Входы в помещение:	Количество:	Номера по ситуационному плану:
С улицы отдельных:		
С улицы общих:		
Со двора отдельных:	1	4
Со двора общих:		
Через проходную:		

Общая площадь здания (кв. м):

(заполняется при учете ПОН)

Общая площадь объекта учета (кв. м):

Общая площадь помещения(й) (части(ей)), сдаваемого в аренду на занимаемом этаже (кв.м):

Коэффициент потребительских качеств ***:

Общая площадь помещения(й) (части(ей)), сдаваемого(ых) в аренду на занимаемом этаже,

с учетом коэффициента потребительских качеств *** (кв. м):

Общая площадь объекта аренды (кв.м):

35.6	
35.6	43-Н
35.6	

Примечание:

Общая площадь объекта учета по сведениям Единого государственного реестра недвижимости: 35.6 кв.м

В 2012 году (с учетом последующих корректировок, при наличии) в филиал ФГБУ «ФКП Росреестра» по Санкт-Петербургу сведения о помещении были переданы для включения в Государственный кадастр недвижимости (с 01.01.2017 - Единый государственный реестр недвижимости) – верно/неверно (ненужное зачеркнуть)

Сведения о перепланировке и т.д.

Характеристики объекта аренды и тип входа в объект аренды указаны согласно Выписке из ЕГРН от 22.08.2024

№КУВИ-001/2024-213255015 на основании обращения СПб ГКУ «Имущество Санкт-Петербурга» от 23.08.2024 №04-10-18949/24-0-0. Элементы благоустройства указаны по архивным данным ГБУ «ГУИОН» по состоянию на 2007 год на основании обращения СПб ГКУ «Имущество Санкт-Петербурга» от 23.08.2024 №04-10-18949/24-0-0.

* не заполняется при учете первичного объекта недвижимости

** не заполняется, если объектом аренды является здание, сооружение

*** не заполняется, если объект аренды соответствует объекту учета

2. Схема расположения входов.

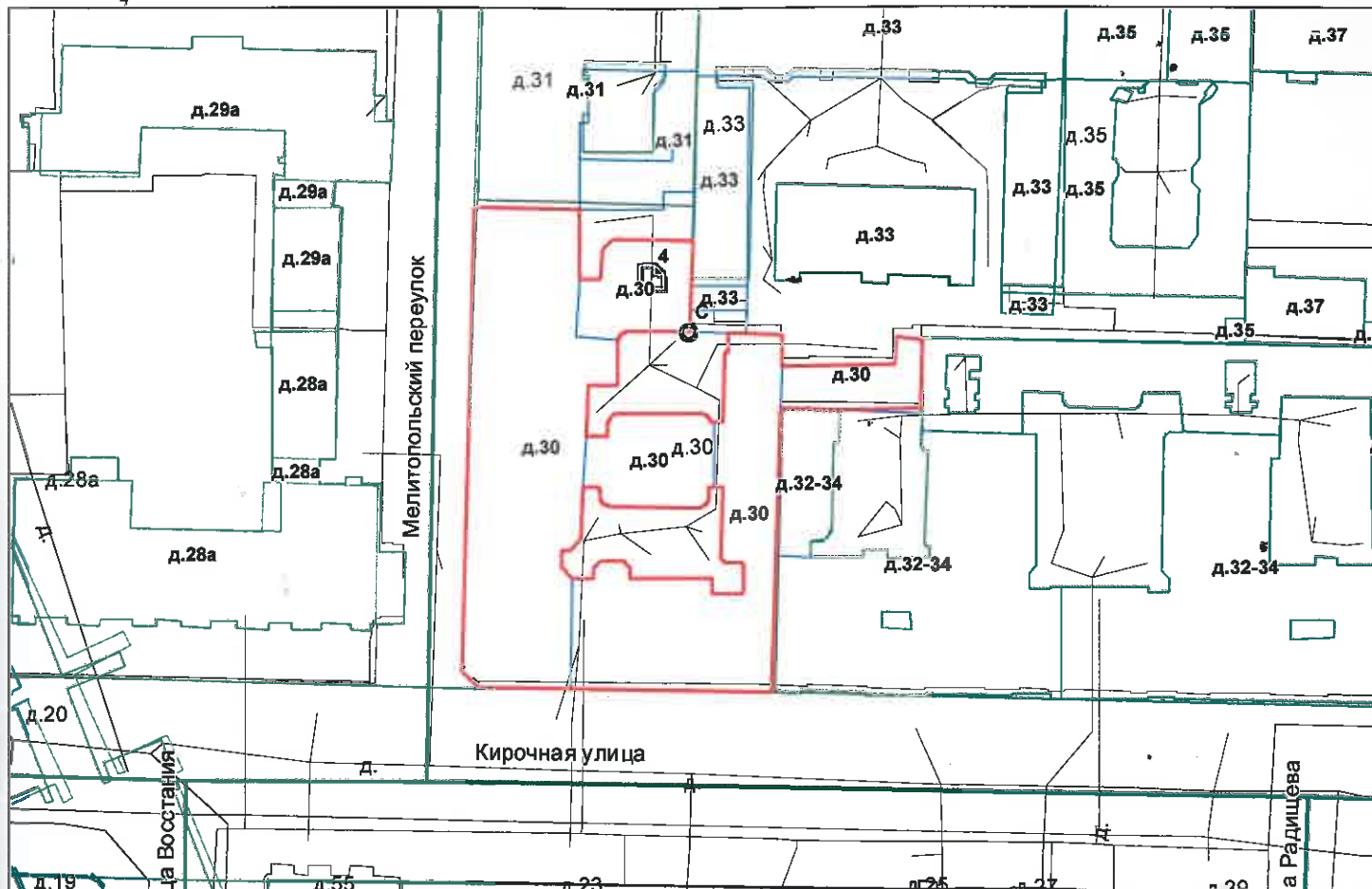

— - границы строения

Дополнительные сведения о строении:

3. Ведомость координат центров входов.

№ п/п	Характерная точка	№ вх.	Координаты центра входа		Примечание
			X, м	Y, м	
1	С	4	116301.12	95259.80	

Исполнитель: Ахметова Е.Ю.
 Начальник ПИБ Центрального департамента
 кадастровой деятельности:

В.Б.Митичева

Заместитель начальника ПИБ
 Центрального департамента
 кадастровой деятельности

Центральный

Дата: 02 сентября 2024 года

Е.Е. Терёхина





Всего пронумеровано и
прошнуровано _____ листа(ов)
«02» 09 _____ 2024г.

Начальник ПИБ Центральное
департамент кадастровой
деятельности

Заместитель начальника ПИБ
Центральное деп. кадастровой
деятельности

В.Б. Митченга

Е.Е. Терехина





ПРАВИТЕЛЬСТВО САНКТ-ПЕТЕРБУРГА
КОМИТЕТ ПО КОНТРОЛЮ ЗА ИМУЩЕСТВОМ
САНКТ-ПЕТЕРБУРГА

АКТ
обследования объекта нежилого фонда

Санкт-Петербург

«16» октября 2024 года

Обследование начато в «16» ч. «35» мин.
Обследование окончено в «16» ч. «45» мин.

На основании задания на проведение обследования объекта недвижимости Комитета по контролю за имуществом Санкт-Петербурга от «14» октября 2024 г. № 7914 сотрудниками Комитета по контролю за имуществом Санкт-Петербурга Управления контроля использования имущества центральных районов Санкт-Петербурга: главным специалистом отдела контроля имущества Шафиковым А.Р.; ведущим специалистом отдела контроля имущества Шалиной О.А.

в присутствии:

проведено обследование здания (части здания), помещения (части помещения), сооружения, прочих составляющих здания (сооружения), расположенного по адресу: Санкт-Петербург, муниципальный округ Смольнинское, Кирочная улица, дом 30, литера А, помещение 43-Н (далее – Объект).

Кадастровый номер Объекта: 78:31:0001275:2396.

Реестровый номер Объекта (при наличии): 0021K1026H0004.

Технические характеристики Объекта согласно информационным ресурсам и технической документации (при наличии): Площадь: 35,6 кв.м. Этаж: цокольный. Вход: отдельный со двора. Элементы благоустройства: электроснабжение, отопление, канализация, водоснабжение.

Статус объекта культурного наследия: выявленный объект культурного наследия «Дом Г.С. Войницкого».

Основание пользования (при наличии): отсутствует.

В ходе обследования проводилось: осмотр, фотофиксация.

Обследование проводилось с использованием документов технического и кадастрового учета: план, являющийся приложением к выписке из ЕГРН от 22.08.2024 (далее – План).

В результате проведения обследования установлено:

Доступ:

Обеспечен

Не обеспечен

Объект:

Используется

Не используется

Состояние Объекта*:

- Евростандарт
 Отличное
 Нормальное

- Удовлетворительное
 Неудовлетворительное

Вид использования Объекта: не используется.

Пользователь: отсутствует.

Перепланировка/переустройство: в ч.п.3 зашито окно (фото № 4); между ч.п.2 и ч.п.5 демонтирована перегородка (фото № 5), между ч.п.1 и ч.п.2 зашит дверной проем (фото № 3).

Иные лица, использующие Объект: отсутствуют.

Подключение к сетям инженерного обеспечения (при наличии):

- электроснабжения _____ водоснабжения/водоотведения _____
(указывается основание подключения (при наличии)**) (указывается основание подключения (при наличии)**)
- газоснабжения _____ теплоснабжения _____
(указывается основание подключения(при наличии)**) (указывается основание подключения(при наличии)**)

Применение контрольно-кассовой техники на Объекте:

- применяется не применяется

Дополнительная информация: в отношении Объекта зарегистрировано право государственной собственности Санкт-Петербурга № 19183.1 от 16.10.1998. Доступ на Объект предоставлен представителем СПб ГКУ «Жилищное агентство Центрального района Санкт-Петербурга».

Выявленные нарушения: несоответствие планировки Объекта Плану.

- Фототаблица Копии документов технического учета

Иное: сведения ИТС «Аренда» 1 л. в 1 экз., Выписка на 4 л. в 1 экз.

Главный специалист _____ Шафиков А.Р.
(должность лица, проводившего обследование) (подпись) (фамилия, имя отчество)

Ведущий специалист _____ Шалина О.А.
(должность лица, проводившего обследование) (подпись) (фамилия, имя отчество)

(должность лица, присутствующего при проведении обследования) (подпись) (фамилия, имя, отчество)

Копия акта получена***

(ФИО, правообладателя (пользователя) Объекта, его уполномоченного представителя (при наличии документов, подтверждающих полномочия))

* В соответствии с классификацией состояния объектов, указанных в постановлении Правительства Санкт Петербурга от 21.12.2005 № 1958 «О порядке определения базовых ставок и коэффициентов, применяемых при расчете арендной платы за объекты нежилого фонда, арендодателем которых является Санкт Петербурга»



**Указывается на основании документов, представленных пользователем Объекта

*** Предоставляется по запросу заинтересованного лица



Приложение к Акту обследования от 16.10.2024
в соответствии с заданием на проведение обследования
объекта недвижимости от 14.10.2024 № 7914.
Адрес: Санкт-Петербург, муниципальный округ
Смольнинское, Кирочная улица, дом 30, литера А, помещение
43-Н (далее – Объект).

ФОТОТАБЛИЦА

Фото № 1	
Описание:	Адресный ориентир
Фото № 2	
Описание:	Вход в Объект

Главный специалист _____

Ведущий специалист _____

Шафиков А.Р.

Шалина О.А.

Приложение к Акту обследования от 16.10.2024 в соответствии с заданием на проведение обследования объекта недвижимости от 14.10.2024 № 7914. Адрес: Санкт-Петербург, муниципальный округ Смольнинское, Кирочная улица, дом 30, литера А, помещение 43-Н (далее – Объект).

Фото № 3



Описание:

Ч.п.1

Фото № 4

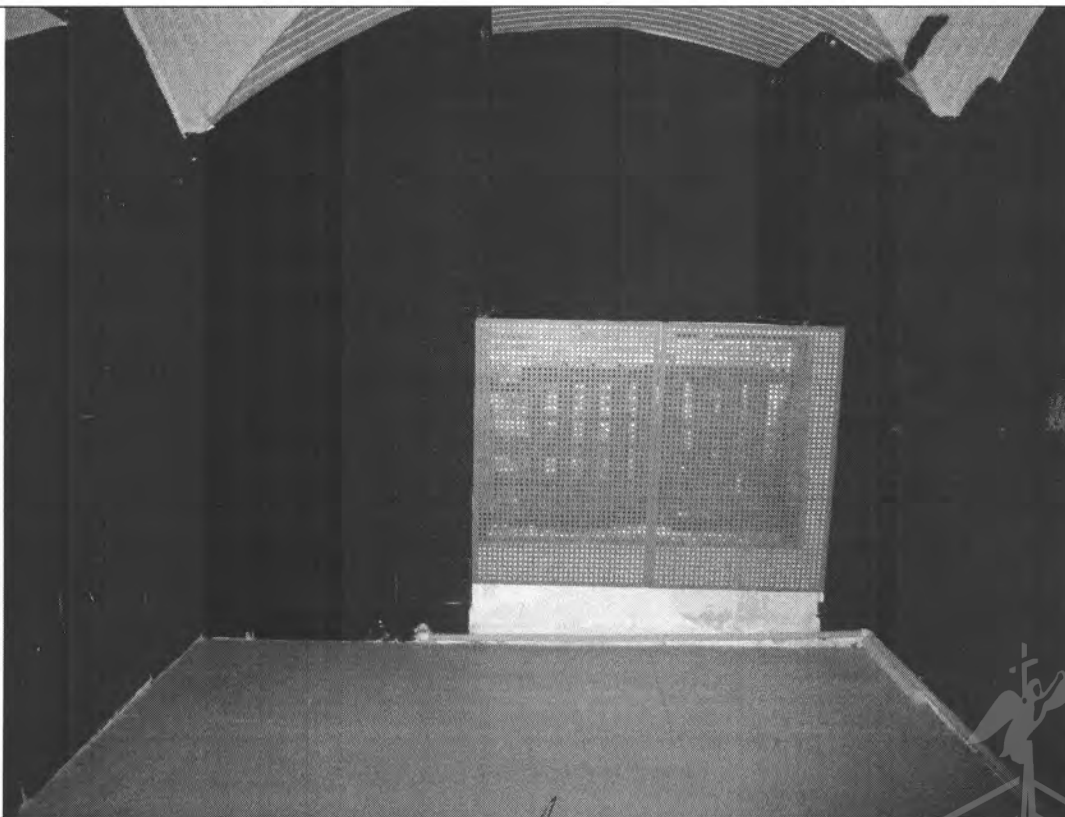

Описание:

Ч.п.3



Главный специалист _____

Шафиков А.Р.

Ведущий специалист _____

Шалина О.А.

Приложение к Акту обследования от 16.10.2024 в соответствии с заданием на проведение обследования объекта недвижимости от 14.10.2024 № 7914. Адрес: Санкт-Петербург, муниципальный округ Смольнинское, Кирочная улица, дом 30, литера А, помещение 43-Н (далее – Объект).

Фото № 5	
Описание:	Ч.п.2, 5
Фото № 6	
Описание:	Ч.п.5

Главный специалист _____

Ведущий специалист _____

Шафиков А.Р.

Шалина О.А.

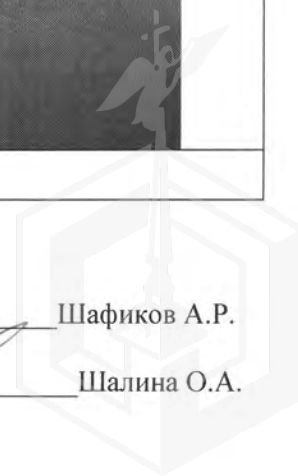
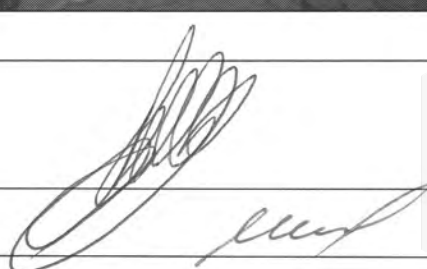

Приложение к Акту обследования от 16.10.2024 в соответствии с заданием на проведение обследования объекта недвижимости от 14.10.2024 № 7914. Адрес: Санкт-Петербург, муниципальный округ Смольнинское, Кирочная улица, дом 30, литера А, помещение 43-Н (далее – Объект).

Фото № 7

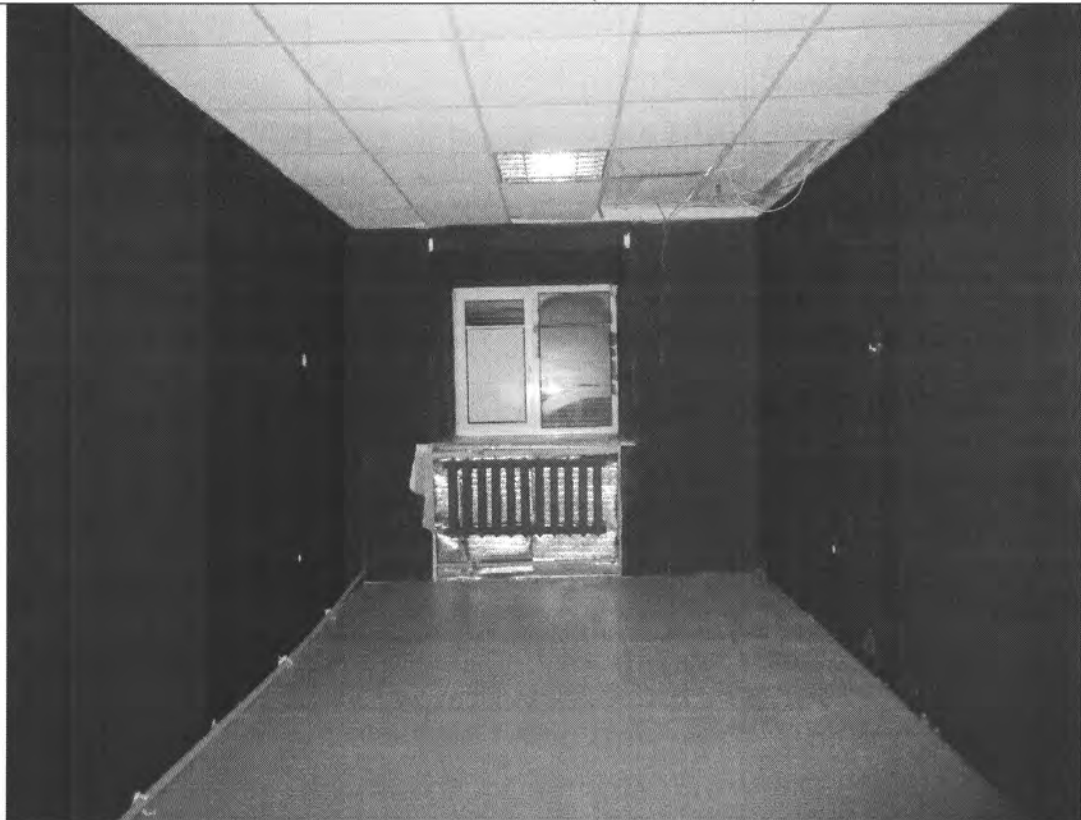

Описание:

Ч.п.4

Фото № 8



Описание:

Ч.п.4

Главный специалист _____

Шафиков А.Р.

Ведущий специалист _____

Шалина О.А.

Handwritten signatures in black ink, one above the other, corresponding to the names of the specialists listed on the right.

Приложение к Акту обследования от 16.10.2024 в соответствии с заданием на проведение обследования объекта недвижимости от 14.10.2024 № 7914. Адрес: Санкт-Петербург, муниципальный округ Смольнинское, Кирочная улица, дом 30, литера А, помещение 43-Н (далее – Объект).

ФОТОТАБЛИЦА

Фото № 1	
Описание:	Адресный ориентир
Фото № 2	
Описание:	Вход в Объект

Главный специалист _____

Шафиков А.Р.

Ведущий специалист _____

Шалина О.А.

Приложение к Акту обследования от 16.10.2024 в соответствии с заданием на проведение обследования объекта недвижимости от 14.10.2024 № 7914. Адрес: Санкт-Петербург, муниципальный округ Смольнинское, Кировная улица, дом 30, литера А, помещение 43-Н (далее – Объект).

Фото № 3	
Описание:	Ч.п.1
Фото № 4	
Описание:	Ч.п.3

Главный специалист _____

Шафиков А.Р.

Ведущий специалист _____

Шалина О.А.



Приложение к Акту обследования от 16.10.2024 в соответствии с заданием на проведение обследования объекта недвижимости от 14.10.2024 № 7914. Адрес: Санкт-Петербург, муниципальный округ Смольнинское, Кирочная улица, дом 30, литера А, помещение 43-Н (далее – Объект).

Фото № 5	
Описание:	Ч.п.2, 5
Фото № 6	
Описание:	Ч.п.5

Главный специалист _____

Шафиков А.Р.

Ведущий специалист _____

Шалина О.А.

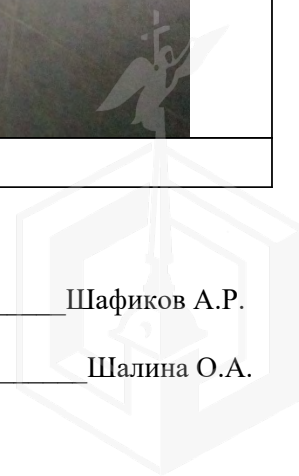

Приложение к Акту обследования от 16.10.2024 в соответствии с заданием на проведение обследования объекта недвижимости от 14.10.2024 № 7914. Адрес: Санкт-Петербург, муниципальный округ Смольнинское, Кировная улица, дом 30, литера А, помещение 43-Н (далее – Объект).

Фото № 7



Описание:

Ч.п.4

Фото № 8



Описание:

Ч.п.4

Главный специалист _____

Шафиков А.Р.

Ведущий специалист _____

Шалина О.А.



ПРАВИТЕЛЬСТВО САНКТ-ПЕТЕРБУРГА

КОМИТЕТ ПО ГОСУДАРСТВЕННОМУ
КОНТРОЛЮ, ИСПОЛЬЗОВАНИЮ
И ОХРАНЕ ПАМЯТНИКОВ ИСТОРИИ
И КУЛЬТУРЫ

САНКТ-ПЕТЕРБУРГСКОЕ
ГОСУДАРСТВЕННОЕ КАЗЕННОЕ
УЧРЕЖДЕНИЕ
"ЦЕНТР ИНФОРМАЦИОННОГО
ОБЕСПЕЧЕНИЯ ОХРАНЫ ОБЪЕКТОВ
КУЛЬТУРНОГО НАСЛЕДИЯ"
(СПБ ГКУ ЦИОООКН)

ул. Зодчего Росси, д. 1-3, Санкт-Петербург, 191011
тел. (812) 417-2232
<http://cioookn.kgiop.gov.spb.ru>

Заместителю директора СПБ ГКУ
«Имущество Санкт-Петербурга»

Очкивской О.С.

№05-25-5594/25-0-0 от 18.02.2025 †

№ 01-43-16501/24-0-0 от 10.07.2024

На № 04-07-15452/24-0-0 от 10.07.2024

На Ваше обращение сообщаем, что объект по адресу: г. Санкт-Петербург, Кирочная улица, дом 30, литера А на основании Приказа председателя КГИОП № 15 от 20.02.2001 относится к числу выявленных объектов культурного наследия "Дом Г.С. Войницкого".

Объект подлежит государственной охране и использованию в соответствии с Федеральным законом от 25.06.2002 № 73-ФЗ "Об объектах культурного наследия (памятниках истории и культуры) народов Российской Федерации", Законом Санкт-Петербурга от 12.07.2007 № 333-64 "Об охране объектов культурного наследия в Санкт-Петербурге", а также иными нормативными правовыми актами.

Начальник отдела информации об
объектах культурного наследия и
режимах зон охраны

ДОКУМЕНТ ПОДПИСАН
ЭЛЕКТРОННОЙ ПОДПИСЬЮ

Сертификат 0089D64633FBC4DECB870F76DC4FBFA084
Владелец Коробкова Елена Валентиновна
Действителен с 18.12.2023 по 12.03.2025

Е.В. Коробкова

Долгушина М.И.
(812) 417-43-46



08.08.2024



МЧС РОССИИ

**ГЛАВНОЕ УПРАВЛЕНИЕ
МИНИСТЕРСТВА РОССИЙСКОЙ ФЕДЕРАЦИИ
ПО ДЕЛАМ ГРАЖДАНСКОЙ ОБОРОНЫ,
ЧРЕЗВЫЧАЙНЫМ СИТУАЦИЯМ И ЛИКВИДАЦИИ
ПОСЛЕДСТВИЙ СТИХИЙНЫХ БЕДСТВИЙ
ПО Г. САНКТ-ПЕТЕРБУРГУ
(Главное управление МЧС России
по г. Санкт-Петербургу)**

ул. Большая Морская, д. 40, лит. А
г. Санкт-Петербург, 190031
тел. (812) 718-25-05, факс (812) 571-53-34

05.08.2024 № УА-130-1913

На № 04-21-15472/24-0-0 от 10.07.2024

Заместителю директора
СПб ГКУ «Имущество
Санкт-Петербурга»

Очкивской О.С.

ул. Новгородская, д. 20, лит. А,
Санкт-Петербург, 191124

О предоставлении учетных данных

Уважаемая Ольга Сергеевна!

Главное управление МЧС России по г. Санкт-Петербургу на Ваш запрос сообщает, что по итогам инвентаризации защитных сооружений гражданской обороны 2018 года, проведенной в соответствии с Постановлением Правительства Санкт-Петербурга от 01.08.2018 № 630, объект недвижимости, расположенный по адресу: Санкт-Петербург, Кирочная ул., д. 30, лит. А, пом. 43-Н, не является защитным сооружением гражданской обороны.

Дополнительно сообщаем, что по адресу: Санкт-Петербург, Кирочная ул., д. 30, лит. А, числится защитное сооружение гражданской обороны.

Врио начальника Главного управления

Д.Ю. Легенький

СПб ГКУ "Имущество СПб"
№ 04-21-41472/24-0-0
от 08.08.2024



Петроченков Сергей Владимирович
8 (812) 247-09-95

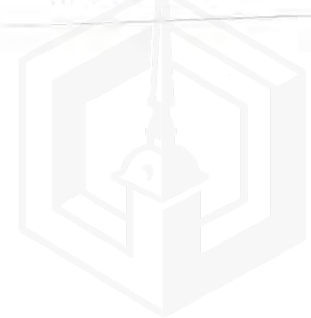



ИАО "Ленэнерго"
186473
Ушова

**ПУБЛИЧНОЕ АКЦИОНЕРНОЕ ОБЩЕСТВО
ЭНЕРГЕТИКИ И ЭЛЕКТРИФИКАЦИИ «ЛЕНЭНЕРГО»**

площадь Конституции, д. 1, Санкт-Петербург, 196247

тел.: 8 (800) 700-14-71, факс: 8 (812) 494-32-54, e-mail: office@lenenergo.ru, горячая линия: 8 (812) 494-31-71

**А К Т
об осуществлении технологического присоединения**

№ 16-5229

от "29" июня 2016 г.

Публичное акционерное общество энергетики и электрификации «Ленэнерго»,

(полное наименование сетевой организации)

именуемое в дальнейшем сетевой организацией, в лице

Исполняющего обязанности заместителя директора по реализации и развитию услуг филиала Публичного акционерного общества энергетики и электрификации «Ленэнерго» «Кабельная сеть»

Калинина Вячеслава Андреевича,

(должность, Ф.И.О. лица – представителя сетевой организации)

действующего на основании

доверенности № 109-16 от 09.03.2016г.,

(устава, доверенности, иных документов)

с одной стороны, и

Комитет имущественных отношений Санкт-Петербурга,

(полное наименование заявителя – юридического лица, Ф.И.О. заявителя – физического лица)

именуемый в дальнейшем заявителем с другой стороны, вместе именуемые сторонами, оформили и подписали настоящий акт о нижеследующем.

Характеристики выполненного присоединения:

максимальная мощность: **2 (два) кВт**, с учетом опосредованно присоединенных энергопринимающих устройств субабонентов.

Энергопринимающие устройства заявителя: **ВРУ объекта в совокупности с питающей, распределительной и групповой сетями.**

№ объекта	Наименование объекта	Адрес объекта
1	нежилое помещение	г. Санкт-Петербург, ул. Кирочная д. 30 лит. А, пом. 43Н (площадь 35,6 кв.м.)



186473

Перечень точек присоединения:

№ объекта	Точка присоединения	Источник питания (наименование питающих линий)	Описание точки присоединения	Уровень напряжения (кВ)	Максимальная мощность (кВт)	Категория надежности электроснабжения	Предельное значение коэффициента реактивной мощности (tg φ)	Устройства защиты, релейной защиты, противоаварийной и режимной автоматики
1	РУ-0,38 кВ к/к 835 (через распределительную сеть дома)	ПС-119 ф.119-1302 (ТП 841, ТП 387)	контактное соединение коммутационного аппарата РУ-0,38 кВ кабельного киоска №835 и кабельных наконечников кабельных линий 0,38 кВ, отходящих в сторону ГРЩ дома №30, лит. А по Кировной ул. (через распределительную сеть дома)	0,38/ 0,22	2	3	0,35	-

Приборы учета (измерительные комплексы):

№ объекта	Точка присоединения	Приборы учета			Измерительные трансформаторы тока				Измерительные трансформаторы напряжения			
		Место установки	Тип	Класс точности	Место установки	Тип	Коэффициент трансформации	Класс точности	Место установки	Тип	Коэффициент трансформации	Класс точности
1		Учет электроэнергии организован в соответствии с требованиями раздела X Основных положений функционирования розничных рынков, утвержденных Постановлением Правительства РФ № 442 от 04.05.2012 г.										

Прочие сведения:

акт о технологическом присоединении №13-2659-ЦР-1730(рег.№123108 от 29.11.2013г.) – аннулируется. Технические условия ранее присоединенных энергопринимающих устройств к электрическим сетям согласно фактической схеме электроснабжения № 16-5229-КС-СТП-271 от 21.04.2016г.

Стороны подтверждают, что технологическое присоединение энергопринимающих устройств (энергетических установок) к электрической сети сетевой организации выполнено в соответствии с правилами и нормами. Заявитель претензий по оказанию услуг к сетевой организации не имеет.

Подписи сторон:

Сетевая организация:
ПАО «Ленэнерго»

Исполняющий обязанности заместителя директора по реализации и развитию услуг филиала Публичного акционерного общества энергетики и электрификации «Ленэнерго» «Кабельная сеть»

Калинин В.А.

ДИРЕКТОР ФИЛИАЛА ПАО «ЛЕНЭНЕРГО»
«КАБЕЛЬНАЯ СЕТЬ» СТЕФАНОВИЧ Н. Г.
ПО ДОВ. № 2-15-18 от 11 мая 2016

Заявитель:

Комитет имущественных отношений Санкт-Петербурга

Председатель Комитета

Лудинова Ю.В.

НАЧАЛЬНИК УПРАВЛЕНИЯ АНАЛИЗА
СДЕЛОК С ОБЪЕКТАМИ НЕДВИЖИМОСТИ

АН ЛУНЯК
38831-42





ПУБЛИЧНОЕ АКЦИОНЕРНОЕ ОБЩЕСТВО
ЭНЕРГЕТИКИ И ЭЛЕКТРИФИКАЦИИ «ЛЕНЭНЕРГО»

площадь Конституции, д. 1, Санкт-Петербург, 196247

тел.: 8 (800) 700-14-71, факс: 8 (812) 494-32-54, e-mail: office@lenenergo.ru, горячая линия: 8 (812) 494-31-71

ТЕХНИЧЕСКИЕ УСЛОВИЯ

ранее присоединенных энергопринимающих устройств к электрическим
сетям согласно фактической схеме электроснабжения

заявка № 16-5229-КС-СТП-271

от 21.04.2016г.

Заявитель: Комитет имущественных отношений Санкт-Петербурга.

1. Наименование энергопринимающих устройств заявителя: ВРУ объекта в совокупности с питающей, распределительной и групповой сетями.
 2. Наименование и местонахождение объекта энергопринимающих устройств заявителя: нежилое помещение, г. Санкт-Петербург, ул. Кирочная д. 30 лит. А, пом. 43Н (площадь 35,6 кв.м.).
 3. Максимальная мощность, присоединенных энергопринимающих устройств заявителя составляет: 2 кВт.
 4. Категория надежности: третья.
- Электроприемники третьей категории: 2 кВт.
5. Класс напряжения электрических сетей, к которым осуществлено технологическое присоединение: 0,38 кВ.
 6. Точка присоединения и максимальная мощность энергопринимающих устройств по каждой точке присоединения к электрической сети: контактное соединение коммутационного аппарата РУ-0,38 кВ кабельного киоска №835 и кабельных наконечников кабельных линий 0,38 кВ, отходящих в сторону ГРЩ дома №30, лит. А по Кирочной ул. (через распределительную сеть дома).
 7. Источник питания: ПС-119, ф.119-1302 (ТП 841, ТП 387).
 8. Требования к устройствам релейной защиты, регулированию реактивной мощности, противоаварийной и режимной автоматике, телемеханике, связи, изоляции и защите от перенапряжения, устройствам, обеспечивающим контроль величины максимальной мощности: **в соответствии с ПУЭ и другими нормативными документами.**
 9. Требования к измерительному комплексу электрической энергии:

9.1. Требования к счетчикам электроэнергии:

Счетчики электроэнергии должны соответствовать требованиям законодательства Российской Федерации об обеспечении единства измерений, соответствовать требованиям ГОСТ 52322-2005, ГОСТ 52323-2005 «Статические счетчики ватт-часов активной энергии переменного тока» и иметь:

- Класс точности 1,0 и выше.
(Постановление Правительства Российской Федерации № 442 от 4.05.2012 г.);
- Пломбы государственной поверки на вновь устанавливаемых трехфазных счетчиках с давностью не более 12 месяцев для однофазных не более 24 месяцев (ПУЭ 6 издание Глава 1.5.);
- Свидетельство об утверждении типа средств измерений, паспорт на прибор учета, действующее свидетельство о поверке.

9.2. Требования к измерительным трансформаторам тока

Трансформаторы тока при новом строительстве и реконструкции энергообъектов устанавливаются в каждую фазу. Трансформаторы должны соответствовать ГОСТ 7746-2001 и иметь:

- Свидетельство об утверждении типа средств измерений, действующие свидетельства о поверке.
 - Класс точности измерительных обмоток 0,5S и выше.
- Защиту от несанкционированного доступа выводов измерительных обмоток.

9.3. Требования к месту установки:

Приборы учета подлежат установке на границах балансовой принадлежности объектов электроэнергетики (энергопринимающих устройств) смежных субъектов розничного рынка (Постановление Правительства Российской Федерации № 442 от 4.05.2012 г.).

При невозможности установки на границах балансовой принадлежности приборы учета электроэнергии должны обеспечивать передачу информации в центр сбора и обработки данных ПАО «Ленэнерго» (ПК «Пирамида 2000»).

9.4. Требования к монтажу:

В соответствии с ПУЭ 6 и 7 издания, в том числе Глава 1.5., Глава 1.7., Раздел 3, Глава 7.1. Все вводные автоматы, рубильники, предохранители, клеммные и переходные колодки находящиеся до счетчиков, должны иметь техническую возможность для опломбирования. Все шины и механические соединения, находящиеся до измерительных трансформаторов тока, должны быть закрыты изоляционными панелями с возможностью их опломбирования.

9.5. Требования к сдаче приборов учета в эксплуатацию:

Разработать и согласовать проектную документацию на организацию учета электроэнергии в части метрологических характеристик прибора учета, в том числе его класса точности, типа, срока очередной поверки, места установки существующих приборов учета, предлагаемые места установки прибора учета, схемы подключения прибора учета и иных компонентов измерительных комплексов и систем учета электрической энергии при мощности объекта свыше 40 кВт или однолинейную схему электроснабжения – при мощности объекта до 40 кВт со Службой реализации услуг и учета электроэнергии филиала ПАО «Ленэнерго» «Кабельная сеть».

После выполнения работ направить в филиал ПАО «Ленэнерго» «Кабельная сеть» заявку на оформление Актов допуска прибора учета в эксплуатацию (Постановление Правительства Российской Федерации № 442 от 4.05.2012 г.).

При наличии в электроустановке нескольких узлов учета, данные которых подлежат передаче в ЦСОД ПАО «Ленэнерго», оборудование по учету электроэнергии, передаче данных и организация канала должны быть определены проектом.

Технологическое присоединение энергопринимающих устройств (энергетических установок) к электрической сети Сетевой организации должно быть выполнено в соответствии с действующими правилами и нормами.

Настоящие технические условия составлены в двух экземплярах и приобретают законную силу с момента их подписания и регистрации в ПАО «Ленэнерго».

После оформления Акта допуска прибора учета в эксплуатацию обратиться в ПАО «Ленэнерго» для получения Акта об осуществлении технологического присоединения.

От ПАО «Ленэнерго»:



Исполнитель: Еремина Т.А.
Тел.: 595-33-31

От Заявителя:



М.П.

М.П. Директор филиала ПАО «Ленэнерго»
«Кабельная сеть» Стефанович И.А.
по дов. № 215-16 от 11 мая 2016 г.



ОТКРЫТОЕ АКЦИОНЕРНОЕ ОБЩЕСТВО
ЭНЕРГЕТИКИ И ЭЛЕКТРИФИКАЦИИ
ЛЕНЭНЕРГО
196247, Санкт-Петербург, площадь Конституции, 1

тел: (812) 595-86-13, факс: (812) 494-32-54
E-mail: office@lenenergo.ru
Горячая линия: (812) 494-31-71

ИНН/КПП 7803002209/781001001
ОКАТО 40284563000 ОГРН 1027809170300
ОКВЭД 40.10.2, 40.10.3

11.09.2013г № 13-2659-ЦР-1730

На № _____ от _____

ОАО "Ленэнерго"

Рег. № 123108

от "29" 11 2013г.

Смирнова МС
подпись, расшифровка подписи

АКТ О ТЕХНОЛОГИЧЕСКОМ ПРИСОЕДИНЕНИИ

№ 123108 от "29" 11 2013г.

Санкт-Петербург

Заявитель: ООО «Фантастика»

Для объекта: нежилое помещение

Адрес объекта: ул. Кирочная, д.30, лит А, пом 43Н

Разрешается присоединение новой мощности: 2 (два) кВт

Всего с существующей мощностью: 2 (два) кВт

(с учетом опосредованно присоединенных энергопринимающих устройств субабонентов)

Точка присоединения: контактные соединения коммутационных аппаратов 0,38 кВ в кабельном киоске № 835 и кабельных наконечников кабельной линии 0,38 кВ, отходящей в сторону ГРЩ дома №30 лит А по ул. Кирочной (через распределительную сеть дома)

Источники питания: ТЭЦ-2

№ питающих кабельных линий: ф. 2-195

Напряжение питающей сети на границе балансовой принадлежности между балансодержателем ГРЩ и ОАО «Ленэнерго»: 0,38 кВ

Внешняя схема электроснабжения объекта соответствует требованиям к надежности электроприемников третьей категории.

Граница балансовой принадлежности и эксплуатационной ответственности между Заявителем и балансодержателем ГРЩ определяется актом разграничения балансовой принадлежности и эксплуатационной ответственности.

Технологическое присоединение энергопринимающих устройств (энергетических установок) к электрической сети Сетевой организации выполнено в соответствии с действующими правилами и нормами.

Настоящий акт о технологическом присоединении составлен в двух подлинных экземплярах и приобретает законную силу с момента его подписания, регистрации и скрепления печатью ОАО «Ленэнерго».

Примечание: 1. По оплаченному договору ОД-СПб-4381-13/2659-Э-13 от 08.04.13г.

От ОАО «Ленэнерго»



Чумакова О.Н.
т.493-94-38

от Заявителя

Смирнова МС
М.П.



**АКЦИОНЕРНОЕ ОБЩЕСТВО
«ТЕПЛОСЕТЬ САНКТ-ПЕТЕРБУРГА»
(АО «ТЕПЛОСЕТЬ САНКТ-ПЕТЕРБУРГА»)**

юр. адрес: ул. Бассейная, д. 73, корп. 2, Лит. А. Санкт-Петербург, 196211
факт. адрес: ул. Черняховского, д. 36, Санкт-Петербург, 191119
тел.: (812) 688-49-45, факс: (812) 688-49-47
e-mail: teploset@teplosetspb.ru
ИНН 7810577007, КПП 781001001, р/с 40702810409000000235
в АО « АБ «РОССИЯ», г. Санкт-Петербург
к/с 30101810800000000861, БИК 044030861
ОКПО 64261198, ОГРН 1107847010941, ОКТМО 40374000

30.01.2025 № Исх-53/728

на _____ от _____
на № 04-25-1211/25-0-0 от «22» января 2025

Заместителю директора
СПб ГКУ «Имущество Санкт-Петербурга»
Очкивской О.С.

Комитет по энергетике
и инженерному обеспечению
Правительства Санкт-Петербурга

Уважаемая Ольга Сергеевна!

В ответ на Ваш запрос по вопросу предоставления информации о наличии действующего/недействующего инженерного оборудования (в том числе скрытого), обеспечивающего Объекты и/или другие здания, строения, сооружения, сообщая, что по адресу: Санкт-Петербург, Кирочная ул., д. 30, литера А, пом. 43-Н, отсутствует инженерное оборудование, находящееся на балансе АО «Теплосеть Санкт-Петербурга».

Дополнительно сообщая, что в данных помещениях могут быть проложены вторичные тепловые сети, находящиеся не на балансе АО «Теплосеть Санкт-Петербурга», в связи с чем информацию по вопросу наложения обременений при приватизации (продаже) объектов недвижимости (зданий) по указанным выше адресам необходимо уточнять в организациях, обслуживающих данные здания.

Заместитель главного инженера по эксплуатации

Д.Н. Дегтярев

Гук Н. А.
Тел. +7 (812) 6884965

СПб ГКУ "Имущество СПб"
№ 04-25-5249/25-0-0
от 03.02.2025



Проект № 1198/53

ДОКУМЕНТ ПОДПИСАН
ЭЛЕКТРОННОЙ ПОДПИСЬЮ
Сертификат: ADSA407C12DCE6AD508D1E7922FE515E654F6CSF
Владелец: Дегтярев Дмитрий Николаевич
Действителен с 29.07.2024 по 29.07.2025