

КРАТКИЕ ДАННЫЕ ОТЧЕТА ОБ ОЦЕНКЕ РЫНОЧНОЙ СТОИМОСТИ ОБЪЕКТА ОЦЕНКИ

Объект оценки: нежилое помещение, расположенное по адресу: г. Санкт-Петербург, линия 15-я В.О., д. 82, литера. А, пом. 5-Н, общая площадь 18,6 кв.м, кадастровый номер 78:06:0002057:2888, 1 этаж.

1 ДАННЫЕ ОБ ОТЧЕТЕ

1.1. ДАТА ПРОВЕДЕНИЯ ОЦЕНКИ: 20.01.2025.

1.2. ОЦЕНИВАЕМЫЕ ПРАВА: право собственности, собственник - Санкт-Петербург.

2 ОПИСАНИЕ ОБЪЕКТА ОЦЕНКИ

2.1. КАРТА МЕСТОПОЛОЖЕНИЯ ОБЪЕКТА:



Рисунок 1. Местоположение оцениваемого объекта на карте г. Санкт-Петербурга



Рисунок 2. Локальное местоположение оцениваемого объекта

2.2. ОПИСАНИЕ НЕЖИЛОГО ПОМЕЩЕНИЯ

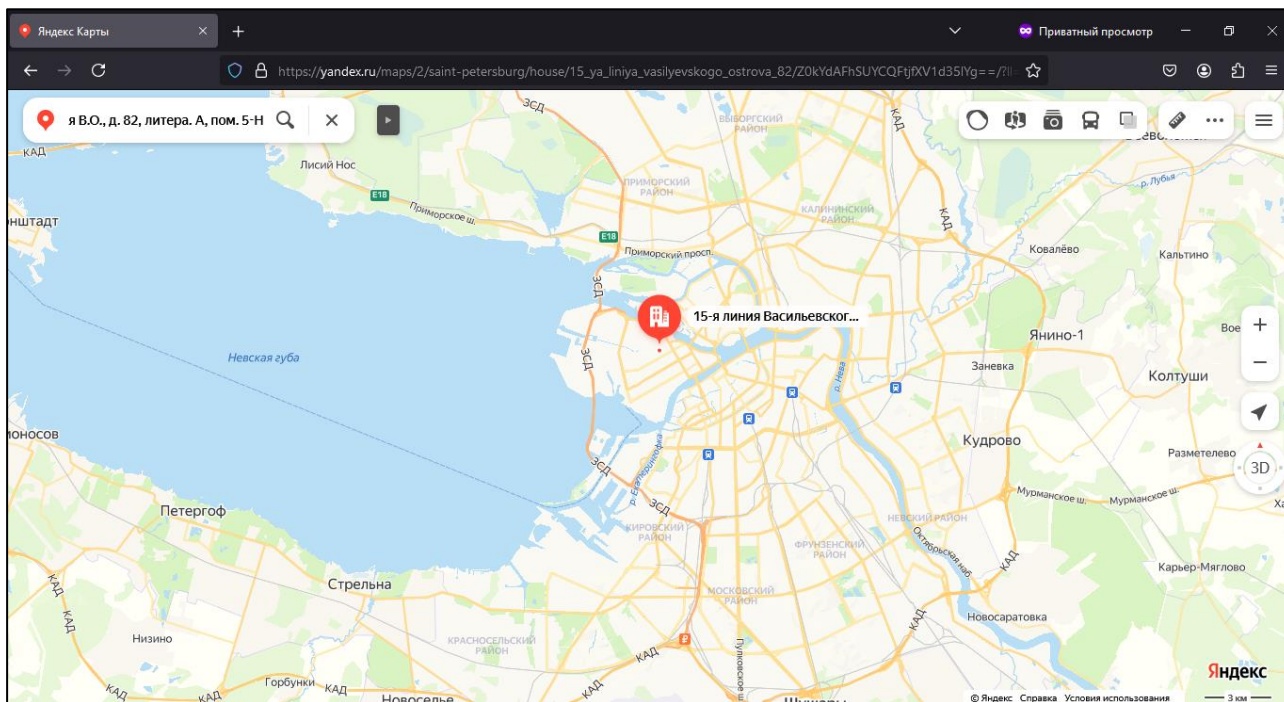
Показатель	Характеристика
Тип объекта	Встроенное помещение
Площадь помещения	18,6 кв. м
Кадастровый номер	78:06:0002057:2888
Кадастровая стоимость, руб.	2 424 528,37
Кадастровая стоимость, руб./кв.м	130 350,99
Наименование	данные отсутствуют
Назначение	Нежилое
Этаж расположения	1 этаж
Высота помещения	2,80 м
Вид права (вид, номер, дата государственной регистрации)	Собственность № 78:06:0002057:2888-78/011/2024-1 от 16.08.2024
Вход	1 общий с улицы
Обеспеченность инженерной инфраструктурой	Визуально выявлены элементы электроснабжения, отопления
Наличие перепланировок	Визуально перепланировки не выявлены
Состояние объекта	Удовлетворительное
Текущее использование	Помещение не используется, свободно от имущества третьих лиц, захламлено

Помещение

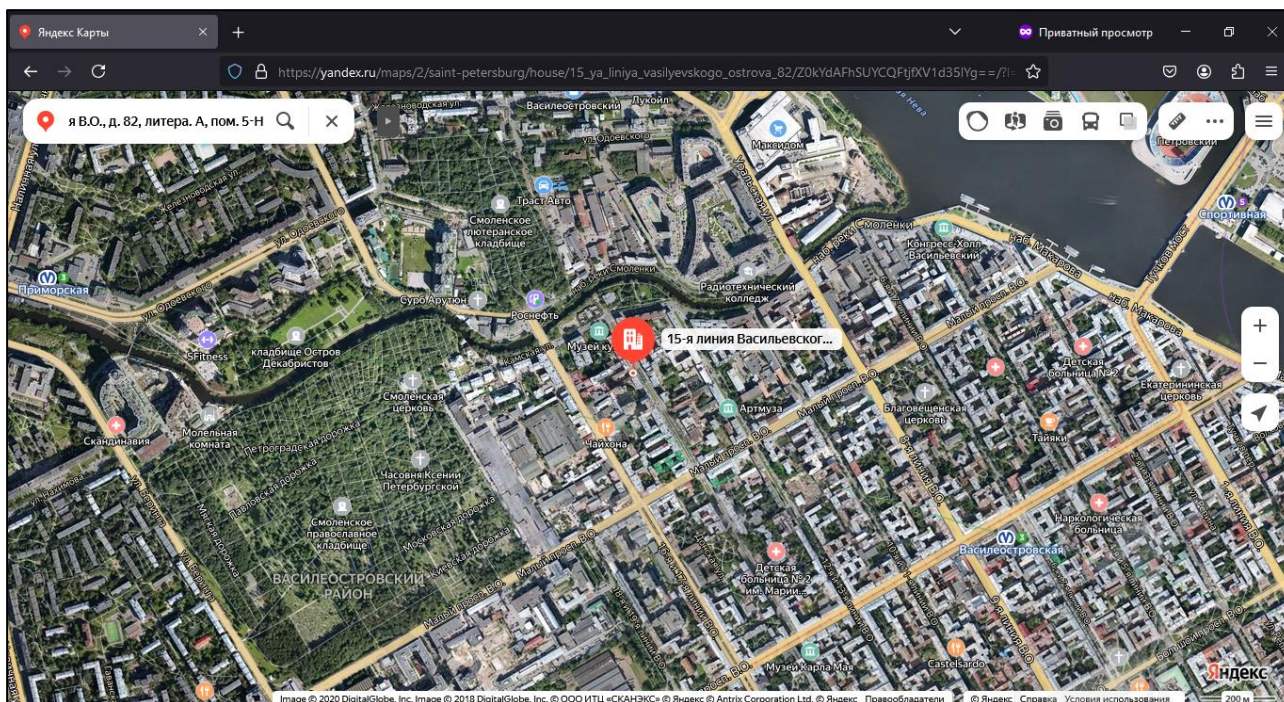
Дата обновления информации: 19.02.2024

ДЕЙСТВИЯ ...

Общая информация

Вид объекта недвижимости	Помещение
Статус объекта	Актуально
Кадастровый номер	78:06:0002057:2888
Дата присвоения кадастрового номера	14.09.2012
Форма собственности	Государственная субъекта РФ

Характеристики объекта

Адрес (местоположение)	Санкт-Петербург, линия. 15-я В.О., д. 82, литера. А, пом. 5-Н
Площадь, кв.м	18.6
Назначение	Нежилое
Этаж	1

Сведения о кадастровой стоимости

Кадастровая стоимость (руб)	2424528.37
Дата определения	01.01.2023
Дата внесения	19.02.2024

Ранее присвоенные номера

Кадастровый номер	78:6:2057:0:95:1002
-------------------	---------------------

Сведения о правах и ограничениях (обременениях)

Вид, номер и дата государственной регистрации права	Собственность № 78:06:0002057:2888-78/011/2024-1 от 16.08.2024
---	--

Рисунок 3. Справочная информация по Объекту оценки

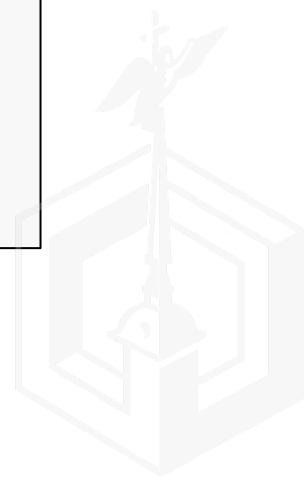



Рисунок 4. Расположение объекта на плане этажа



Рисунок 5. План оцениваемого помещения

2.3. ОПИСАНИЕ ЛОКАЛЬНОГО МЕСТОПОЛОЖЕНИЯ

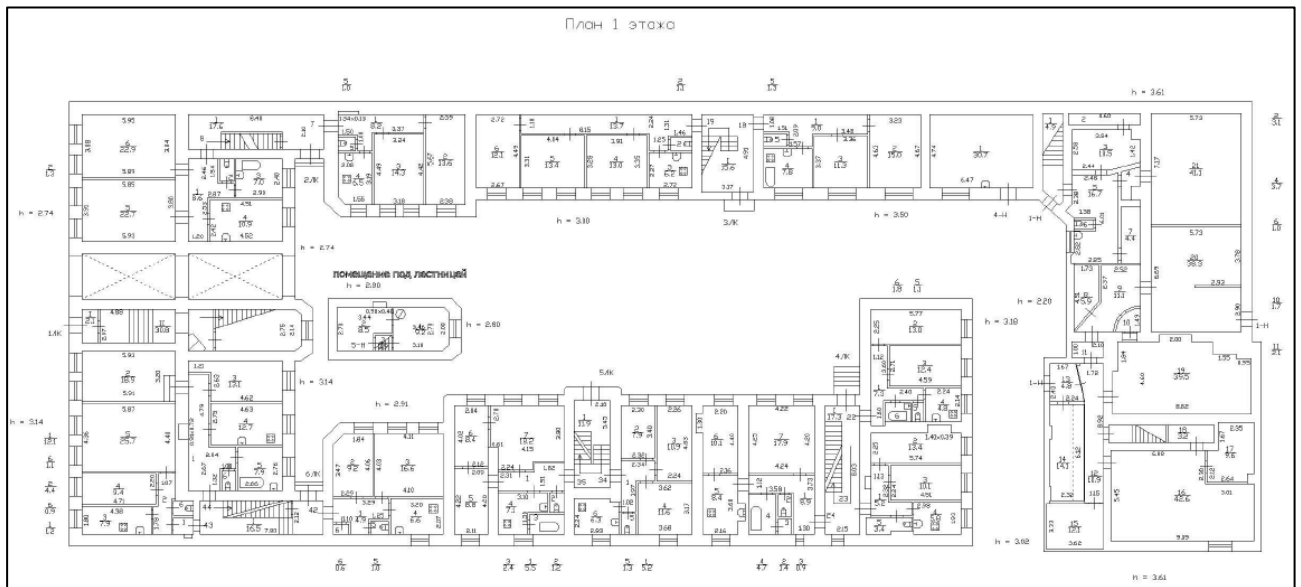
Согласно административно-территориальному делению, оцениваемый объект расположен в Василеостровском районе г. Санкт-Петербурга.



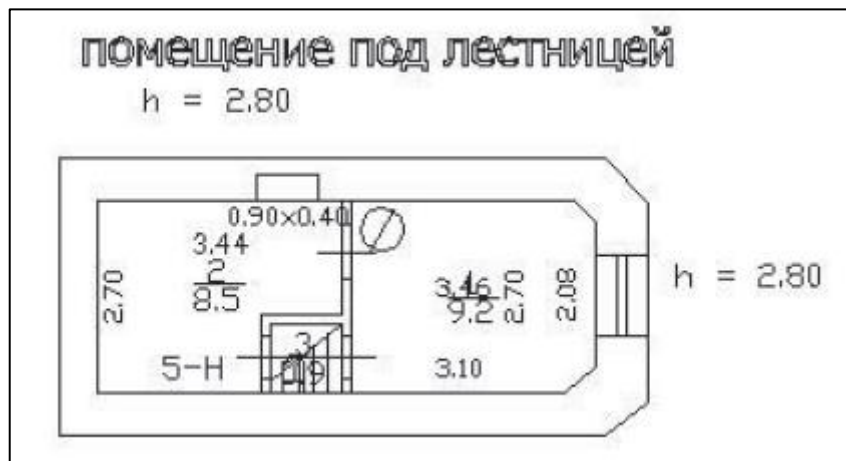

Рисунок 6. Расположение задания, в котором находится оцениваемое помещение

Характер окружения

Окружение объекта оценки представлено смешанной застройкой: жилыми и общественно-деловыми объектами.

В ближайшем окружении расположены: продуктовые магазины, школы, медицинские учреждения, рестораны, кафе, детские сады, музеи.

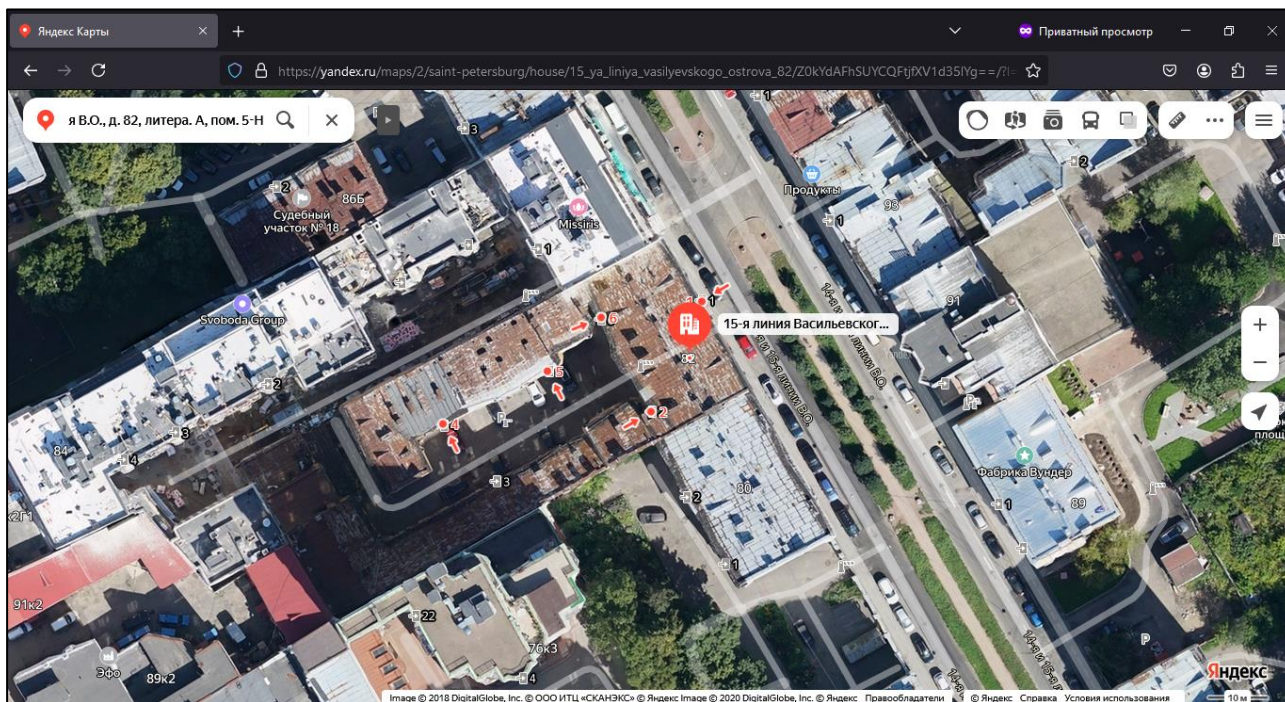
Транспортная доступность

Объект оценки расположен вблизи транспортной магистрали – Малого проспекта В.О.

Ближайшая станция метро «Василеостровская» располагается в 17 минутах (1,44 м) пешей доступности.

2.4. ОБРЕМЕНЕНИЯ (ОГРАНИЧЕНИЯ) ОБЪЕКТА ОЦЕНКИ

В соответствии с Выпиской из ЕГРН от 11.12.2024г. № КУВИ-001/2024-300706733 на оцениваемый объект не зарегистрированы ограничения (обременения) прав.

Согласно письму СПб ГКУ ЦИОООН № 01-43-23476/24-0-0 от 25.09.2024 г. объект, расположенный по адресу: г. Санкт-Петербург, 15-я линия В.О., дом 82, литера А не относится к числу объектов (выявленных объектов) культурного наследия

Объект расположен в границах зон охраны и (или) защитных зон объектов культурного наследия на территории Санкт-Петербурга: единой зоне регулирования застройки и хозяйственной деятельности 2 (участок ОЗРЗ-2(06)).

Требования по сохранению исторических зданий* и режим использования земель в границах зон охраны объектов культурного наследия на территории Санкт-Петербурга установлен Законом Санкт-Петербурга от 19.01.2009 N 820-7 (в редакции, вступившей в силу 16.04.2023) «О границах объединенных зон охраны объектов культурного наследия, расположенных на территории Санкт-Петербурга, режимах использования земель и требованиях к градостроительным регламентам в границах указанных зон».

*Исторические здания - здания (строения, сооружения) различных исторических периодов не состоящие на государственной охране как объекты культурного наследия: в центральных районах - построенные до 1917 г.: в остальных районах - до 1957 г. и деревянные 1-2 этажные здания, построенные до 1917 г. (год постройки включительно).

Согласно Распоряжению КИО г. Санкт-Петербурга № 2877-РЗ от 19.12.2024 г. «Об условиях приватизации объекта нежилого фонда по адресу: г. Санкт-Петербург, 15-я линия В.О., дом 82, литера А, пом. 5-Н» обременение (ограничение), подлежащее включению в информационное

сообщение и договор купли-продажи Объекта: обязанность покупателя согласовывать все наружные ремонтно-строительные работы с Комитетом по государственному контролю, использованию и охране памятников истории и культуры.

2.5 ФОТОГРАФИИ ОБЪЕКТА ОЦЕНКИ



Фото № 1 – Здание, в котором находится Объект оценки



Фото № 2 – Адресный указатель



Фото № 3 – Внутреннее окружение



Фото № 4 – Внутреннее окружение



Фото № 5 – Внутреннее окружение



Фото № 6 – Общий вход к помещению с улицы





Фото № 7 – Внутреннее состояние помещения общего пользования (лестничная клетка)



Фото № 8 – Вход в помещение с лестничной клетки



Фото № 9 – Внутреннее состояние помещения



Фото № 10 – Внутреннее состояние помещения



Фото № 11 – Внутреннее состояние помещения



Фото № 12 – Внутреннее состояние помещения





Фото № 13 – Внутреннее состояние помещения



Фото № 14 – Внутреннее состояние помещения



АКТ

контрольного осмотра нежилого помещения, расположенного по адресу: г. Санкт-Петербург, линия 15-я В.О., д. 82, литера А, пом. 5-Н

Параметр	Значение
Объект оценки	Нежилое помещение, расположенное по адресу: г. Санкт-Петербург, линия 15-я В.О., д. 82, литера А, пом. 5-Н, общая площадь 18,6 кв.м, кадастровый номер 78:06:0002057:2888, 1 этаж.
Особенности проведения осмотра	Визуальный осмотр объекта произведен — 20.01.2025., при дневном освещении.
Вход	1 общий с улицы
Обеспеченность инженерной инфраструктурой	Визуально выявлены элементы электроснабжения, отопления
Наличие перепланировок	Визуально перепланировки не выявлены
Состояние объекта	Удовлетворительное
Текущее использование	Помещение не используется, свободно от имущества третьих лиц, захламлено

Представитель Исполнителя (Оценщик)	
Должность	Оценщик
Ф.И.О.	Андреанова А.С.
Подпись	
Дата	20.01.2025



3. ВЫВОДЫ ПО АНАЛИЗУ НАИЛУЧШЕГО ИСПОЛЬЗОВАНИЯ ОБЪЕКТА

На основании предоставленных документов Заказчиком, а также принимая во внимание анализ мониторинга рынка и выводы, сделанные по итогам описания Объекта оценки, Оценщик считает, что *наиболее эффективным вариантом использования Объекта оценки является его использование в качестве кладовой.*

4. РЕЗУЛЬТАТЫ ПРОВЕДЕНИЯ ОЦЕНКИ

В связи со сложившейся в феврале 2022 г. ситуацией, а также после введения дополнительных санкций против России, может возникнуть разнонаправленное влияние на экономику России. Оценка производится в условиях существенной неопределенности, вызванной, в том числе, внешними факторами, общей политической и социально-экономической обстановкой в Российской Федерации, которые могут вызывать негативные тенденции на рынке недвижимости и оказывать влияние на стоимость объекта оценки. Так же негативное влияние на стоимость объекта оценки оказывает повышение ключевой ставки, которое приводит к снижению спроса на недвижимость.

Наименование	Стоимость за кв. м. руб. без учета НДС	Рыночная стоимость, руб. без учета НДС	Стоимость за кв. м. руб. с учетом НДС	Рыночная стоимость, руб. с учетом НДС
Нежилое помещение, расположенное по адресу: Санкт-Петербург, линия. 15-я В.О., д. 82, литера. А, пом. 5-Н, общая площадь 18,6 кв.м, кадастровый номер 78:06:0002057:2888, 1 этаж	129 032	2 400 000	154 839	2 880 000
Итого:	129 032	2 400 000	154 839	2 880 000

