

ПРАВИТЕЛЬСТВО САНКТ- ПЕТЕРБУРГА  
КОМИТЕТ ИМУЩЕСТВЕННЫХ ОТНОШЕНИЙ САНКТ-ПЕТЕРБУРГА

РЕШЕНИЕ

о проведении аукциона на право заключения договора аренды объекта нежилого фонда,  
находящегося в государственной собственности Санкт-Петербурга

от 20.02.2025

№ 05-25-6060/25-0-0

В соответствии с распоряжением Комитета имущественных отношений Санкт-Петербурга от 31.07.2019 № 127-р «О проведении аукционов на право заключения договоров аренды объектов нежилого фонда, находящихся в государственной собственности Санкт-Петербурга»:

1. Провести торги в форме аукциона на право заключения договора аренды объекта нежилого фонда (далее – Аукцион), находящегося в государственной собственности Санкт-Петербурга (далее – Объект), расположенного по адресу: Санкт-Петербург, Школьная ул., д. 68, литера А, пом. 1-Н.

Район Санкт-Петербурга: Приморский

Кадастровый номер: 78:34:0414301:1576

Этаж: 1

Общая площадь помещения: 76 кв.м

Входы: 1 отдельный с улицы, 1 отдельный со двора

Элементы благоустройства: электроснабжение, водоснабжение, канализация, отопление

Целевое назначение: нежилое

2. Акционерному обществу «Фонд имущества Санкт-Петербурга» обеспечить организацию Аукциона.

3. Проведение Аукциона осуществляется в электронной форме.

4. Установить, что:

4.1. Договор аренды Объекта заключается на 10 лет.

4.2. Начальная цена составляет 742 696.24 (семьсот сорок две тысячи шестьсот девяносто шесть рублей 24 копейки) (без учета НДС).

5. Ограничения, обременения в отношении Объекта, определяемые в соответствии с заключениями уполномоченных исполнительных органов государственной власти и сведениями из Единого государственного реестра недвижимости: отсутствуют.

6. Информация о наличии (отсутствии) перепланировок/переустройства Объекта, не согласованных в установленном порядке: самовольная перепланировка/переустройство.

7. Информация о наличии (отсутствии) технологического присоединения энергопринимающих устройств, необходимых для электроснабжения Объекта к электрическим сетям: 3 кВт.

8. Участниками Аукциона могут являться только физические лица, не являющиеся индивидуальными предпринимателями и применяющие специальный налоговый режим «Налог на профессиональный доход», субъекты малого и среднего предпринимательства, имеющие право на поддержку органами государственной власти и органами местного самоуправления в соответствии с частями 3 и 5 статьи 14 Федерального закона от 24.07.2007 №209-ФЗ «О развитии малого и среднего предпринимательства в Российской Федерации», или организации, образующие инфраструктуру поддержки субъектов малого и среднего предпринимательства.

Заместитель  
Комитета

председателя

ДОКУМЕНТ ПОДПИСАН  
ЭЛЕКТРОННОЙ ПОДПИСЬЮ

Сертификат 00B27A772B67FD92589769646C20A90A08  
Владелец Щукина Ирина Васильевна  
Действителен с 23.12.2024 по 18.03.2026

И.В.Щукина



**РАСЧЕТ**  
арендной платы за нежилое помещение  
к договору аренды нежилого фонда

№ \_\_\_\_\_ от \_\_\_\_\_ г. по адресу:  
197183, г. Санкт-Петербург, Школьная улица, д. 68, литера А, помещение N 1-Н

**1. СПРАВОЧНЫЕ ДАННЫЕ**

- 1.1. Наименование предприятия, арендующего данное помещение  
1.2. Существующие ограничения на использование объекта  
Офисное: нет Торговое: нет Промышленное: нет  
1.3. Арендваемая площадь (м.кв.): 76.00  
1.4. Занимаемые этажи: 1 этаж
- Тех.этаж: нет;
- 1.5. Состояние помещения: удовлетворительное  
1.6. Вход в помещение: отдельный с улицы  
1.7. Тип здания: капитальное  
1.8. Благоустройства: Водоснабжение: есть; Электроснабжение: есть;  
Отопление: есть; Канализация: есть;  
1.9. Коэффициент социальной значимости арендатора: 1.0  
1.10. Расположение:  
Зона: 2  
Координата X: 110 644 Координата Y: 99 960

**2. РАСЧЕТ АРЕНДНОЙ ПЛАТЫ**

**2.1. Расчетные коэффициенты**

Базовая ставка	9 527.000
Арендный	0.700
Местоположения	0.791
Площади	1.101
Занимаемых этажей	1.000
Состояния помещения	0.920
Входа в помещение	1.000
Типа здания	1.000
Элементов благоустройства	
- водоснабжения	1.000
- канализации	1.000
- отопления	1.000
- электричества	1.000
Ставка арендной платы в РУБ. за м.кв. в год (без льгот):	5 343.254
Ставка арендной платы в РУБ. за м.кв. в год:	5 343.254

Индекс изменения размеров ставки арендной платы 1.828907714  
Наилучшее использование: Торговля  
Арендная плата при наилучшем использовании:  
Без льгот:  
В год: 742 696.24 руб. в квартал: 185 674.06 руб. в месяц: 61 891.35 руб.  
Средняя стоимость 1 кв.м. в год: 9 772.32 руб.

Общая арендуемая площадь по договору: 76.00 (помещений: 1)

Количество объектов в расчете: 1

Арендная плата при наилучшем использовании:

Без льгот:

В год: 742 696.24 руб. в квартал: 185 674.06 руб. в месяц: 61 891.35 руб.

С учетом коэффициента социальной значимости:

В год: 742 696.24 руб. в квартал: 185 674.06 руб. в месяц: 61 891.35 руб.

Средняя стоимость 1 кв.м. в год: 9 772.32 руб.

Дата расчета: 09.01.2025 Исполнитель: \_\_\_\_\_

Ваулина А.А.

## СПРАВКА ДЛЯ РАСЧЕТА АРЕНДНОЙ ПЛАТЫ



## 1. Сведения об объекте.

## Адрес объекта:

Район	Приморский	Улица	Школьная улица	
Номер дома	68	Корпус		Литера А

Описательный адрес (угловых и сквозных строений):

Школьная улица, дом 68

## Тип здания:

<input checked="" type="checkbox"/>	Капитальное
<input type="checkbox"/>	Капитальное деревянное

## Тип объекта аренды:

<input type="checkbox"/>	здание	<input type="checkbox"/>	часть здания
<input type="checkbox"/>	сооружение	<input type="checkbox"/>	часть сооружения
<input checked="" type="checkbox"/>	помещение(я)	<input type="checkbox"/>	часть(и) помещения(й)

## Номер объекта учета \*:

1-Н

## Номер помещения(й) (части(ей)), сдаваемого(ых) в аренду \*\*:

1-Н

## Занимаемые этажи:

<input checked="" type="checkbox"/>	1-й этаж
<input type="checkbox"/>	2-й этаж (с лифтом)
<input type="checkbox"/>	2-й этаж (без лифта)
<input type="checkbox"/>	Выше 2-го (с лифтом)
<input type="checkbox"/>	Выше 2-го (без лифта)
<input type="checkbox"/>	Подвал (с заглублением до 1.5 м включительно)
<input type="checkbox"/>	Подвал (с заглублением более 1.5 м)
<input type="checkbox"/>	Цоколь (с заглублением до 0.5 м включительно)
<input type="checkbox"/>	Цоколь (с заглублением более 0.5 м)

## Элементы благоустройства здания:

<input checked="" type="checkbox"/>	Электроснабжение
<input checked="" type="checkbox"/>	Водоснабжение
<input checked="" type="checkbox"/>	Отопление
<input checked="" type="checkbox"/>	Канализация

## Элементы благоустройства объекта учета \*:

<input checked="" type="checkbox"/>	Электроснабжение
<input checked="" type="checkbox"/>	Водоснабжение
<input checked="" type="checkbox"/>	Отопление
<input checked="" type="checkbox"/>	Канализация

## Элементы благоустройства объекта аренды \*\*:

<input checked="" type="checkbox"/>	Электроснабжение	<input checked="" type="checkbox"/>	Водоснабжение
<input checked="" type="checkbox"/>	Отопление	<input checked="" type="checkbox"/>	Канализация

Технический этаж

Входы в помещение:	Количество:	Номера по ситуационному плану:
С улицы отдельных:	1	9
С улицы общих:		
Со двора отдельных:	1	1
Со двора общих:		
Через проходную:		

## Общая площадь здания (кв. м):

(заполняется при учете ПОН)

## Общая площадь объекта учета (кв. м):

76.0

## Общая площадь помещения(й) (части(ей)), сдаваемого в аренду на занимаемом этаже (кв.м):

76.0 1-Н

## Коэффициент потребительских качеств \*\*\*:

## Общая площадь помещения(й) (части(ей)), сдаваемого(ых) в аренду на занимаемом этаже, с учетом коэффициента потребительских качеств \*\*\* (кв. м):

## Общая площадь объекта аренды (кв.м):

76.0

## Примечание:

Общая площадь объекта учета по сведениям Единого государственного реестра недвижимости: 76.0 кв.м

В 2012 году в филиал ФГБУ «ФКП Росреестра» по Санкт-Петербургу сведения о помещении были переданы для включения в Государственный кадастр недвижимости (с 01.01.2017 - Единый государственный реестр недвижимости) – верно/неверно (ненужное зачеркнуть)

Сведения о перепланировке и т.д.

Характеристики объекта аренды указаны по данным выписки из ЕГРН от 09.11.2023 № КУВИ-001/2023-253474802.

Элементы благоустройства и тип входа в объект аренды указаны по состоянию на 23.11.2023 г.

\* не заполняется при учете первичного объекта недвижимости

\*\* не заполняется, если объектом аренды является здание, сооружение

\*\*\* не заполняется, если объект аренды соответствует объекту учета



**2. Схема расположения входов.**

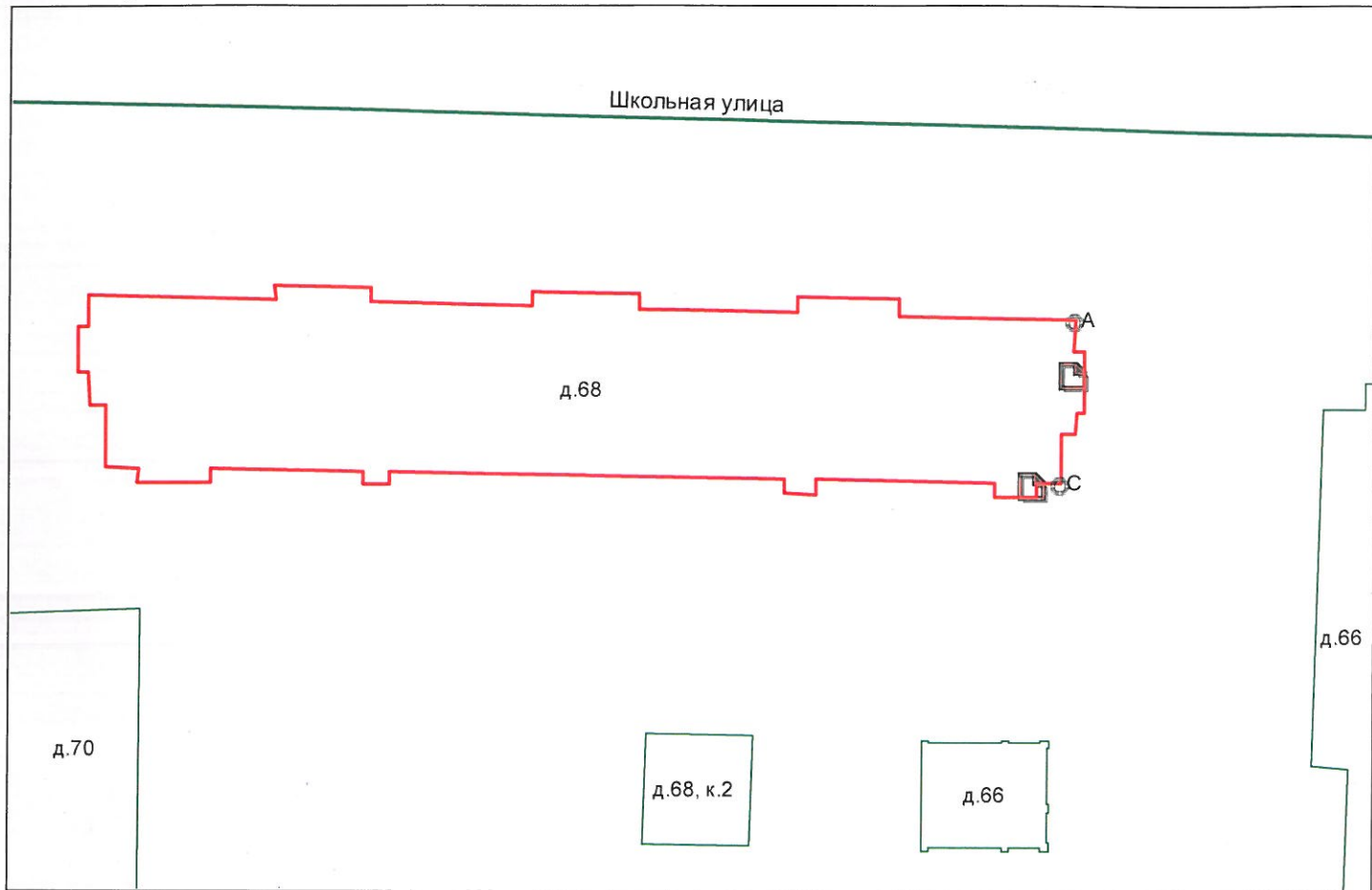

— - границы строения

Дополнительные сведения о строении: \_\_\_\_\_

**3. Ведомость координат центров входов.**

№ п/п	Характерная точка	№ вх.	Координаты центра входа		Примечание
			X, м	Y, м	
1	С	1	110641.83	99952.44	
2	А	9	110644.84	99960.72	

Исполнитель: Лещенко В.П.  
 Начальник ПИБ Северное департамента  
 кадастровой деятельности:  
 Дата: 23 ноября 2023 года

Л.Г.Панина



Район: Приморский



**Филиал публично-правовой компании "Роскадастр" по Санкт-Петербургу**

полное наименование органа регистрации прав

**Выписка из Единого государственного реестра недвижимости об объекте недвижимости**

**Сведения о характеристиках объекта недвижимости**

На основании запроса от 25.12.2024, поступившего на рассмотрение 25.12.2024, сообщаем, что согласно записям Единого государственного реестра недвижимости:

Раздел 1 Лист 1

Помещение			
вид объекта недвижимости			

Лист № 1 раздела 1	Всего листов раздела 1: 2	Всего разделов: 3	Всего листов выписки: 4
--------------------	---------------------------	-------------------	-------------------------

25.12.2024г. № КУВИ-001/2024-312666062	
Кадастровый номер:	78:34:0414301:1576
Номер кадастрового квартала:	78:34:0414301
Дата присвоения кадастрового номера:	14.09.2012

Ранее присвоенный государственный учетный номер:	Кадастровый номер 78:4143А:0:26:3
Местоположение:	Санкт-Петербург, ул. Школьная, д. 68, литера. А, пом. 1-Н
Площадь:	76
Назначение:	Нежилое
Наименование:	Нежилое помещение
Номер, тип этажа, на котором расположено помещение, машино-место	Этаж № 1
Вид жилого помещения:	данные отсутствуют
Кадастровая стоимость, руб.:	16635454.29
Кадастровые номера иных объектов недвижимости, в пределах которых расположен объект недвижимости:	78:34:0414301:1127
Кадастровые номера объектов недвижимости, из которых образован объект недвижимости:	данные отсутствуют
Кадастровые номера образованных объектов недвижимости:	данные отсутствуют
Сведения о включении объекта недвижимости в состав предприятия как имущественного комплекса:	данные отсутствуют
Сведения о включении объекта недвижимости в состав единого недвижимого комплекса:	данные отсутствуют
Виды разрешенного использования:	данные отсутствуют
Сведения о включении объекта недвижимости в реестр объектов культурного наследия:	данные отсутствуют
Сведения о кадастровом инженере:	дата завершения кадастровых работ: 16.04.2001

полное наименование должности	 <p>ДОКУМЕНТ ПОДПИСАН ЭЛЕКТРОННОЙ ПОДПИСЬЮ</p>	инициалы, фамилия
	<p>Сертификат: 009F0BDC181A023B64597F1E2579BEFB50 Владелец: ФЕДЕРАЛЬНАЯ СЛУЖБА ГОСУДАРСТВЕННОЙ РЕГИСТРАЦИИ, КАДАСТРА И КАРТОГРАФИИ Действителен: с 02.08.2024 по 26.10.2025</p>	

Помещение			
вид объекта недвижимости			
Лист № 2 раздела 1	Всего листов раздела 1: 2	Всего разделов: 3	Всего листов выписки: 4
25.12.2024г. № КУВИ-001/2024-312666062			
Кадастровый номер:		78:34:0414301:1576	
Сведения об отнесении жилого помещения к определенному виду жилых помещений специализированного жилищного фонда, к жилым помещениям наемного дома социального использования или наемного дома коммерческого использования:		данные отсутствуют	
Статус записи об объекте недвижимости:		Сведения об объекте недвижимости имеют статус "актуальные, ранее учтенные"	
Особые отметки:		Сведения, необходимые для заполнения раздела: 9 - Сведения о части (частях) помещения, отсутствуют.	
Получатель выписки:		Ваулина Анастасия Андреевна, действующий(ая) на основании документа "" САНКТ-ПЕТЕРБУРГСКОЕ ГОСУДАРСТВЕННОЕ КАЗЕННОЕ УЧРЕЖДЕНИЕ "ИМУЩЕСТВО САНКТ-ПЕТЕРБУРГА"	

полное наименование должности	 ДОКУМЕНТ ПОДПИСАН ЭЛЕКТРОННОЙ ПОДПИСЬЮ	инициалы, фамилия
	Сертификат: 009F0BDC181A023B64597F1E2579BEFB50 Владелец: ФЕДЕРАЛЬНАЯ СЛУЖБА ГОСУДАРСТВЕННОЙ РЕГИСТРАЦИИ, КАДАСТРА И КАРТОГРАФИИ Действителен: с 02.08.2024 по 26.10.2025	

Выписка из Единого государственного реестра недвижимости об объекте недвижимости  
Сведения о зарегистрированных правах

Помещение			
вид объекта недвижимости			
Лист № 1 раздела 2	Всего листов раздела 2: 1	Всего разделов: 3	Всего листов выписки: 4
25.12.2024г. № КУВИ-001/2024-312666062			
Кадастровый номер:		78:34:0414301:1576	
1	Правообладатель (правообладатели):	1.1	Санкт-Петербург
	Сведения о возможности предоставления третьим лицам персональных данных физического лица:	1.1.1	данные отсутствуют
2	Вид, номер, дата и время государственной регистрации права:	2.1	Собственность 725202.1 10.11.1999 00:00:00
3	Сведения об осуществлении государственной регистрации сделки, права без необходимого в силу закона согласия третьего лица, органа:	3.1	данные отсутствуют
4	Ограничение прав и обременение объекта недвижимости:	не зарегистрировано	
5	Договоры участия в долевом строительстве:	не зарегистрировано	
6	Заявленные в судебном порядке права требования:	данные отсутствуют	
7	Сведения о возможности предоставления третьим лицам персональных данных физического лица	данные отсутствуют	
8	Сведения о возражении в отношении зарегистрированного права:	данные отсутствуют	
9	Сведения о наличии решения об изъятии объекта недвижимости для государственных и муниципальных нужд:	данные отсутствуют	
10	Сведения о невозможности государственной регистрации без личного участия правообладателя или его законного представителя:	данные отсутствуют	
11	Правопритязания и сведения о наличии поступивших, но не рассмотренных заявлений о проведении государственной регистрации права (перехода, прекращения права), ограничения права или обременения объекта недвижимости, сделки в отношении объекта недвижимости:	отсутствуют	

 ДОКУМЕНТ ПОДПИСАН ЭЛЕКТРОННОЙ ПОДПИСЬЮ Сертификат: 009F0BDC181A023B64597F1E2579BEFB50 Владелец: ФЕДЕРАЛЬНАЯ СЛУЖБА ГОСУДАРСТВЕННОЙ РЕГИСТРАЦИИ, КАДАСТРА И КАРТОГРАФИИ Действителен: с 02.08.2024 по 26.10.2025	инициалы, фамилия
полное наименование должности	

Выписка из Единого государственного реестра недвижимости об объекте недвижимости  
 План расположения помещения, машино-места на этаже (плане этажа)

Помещение			
вид объекта недвижимости			
Лист № 1 раздела 8	Всего листов раздела 8: 1	Всего разделов: 3	Всего листов выписки: 4
25.12.2024г. № КУВИ-001/2024-312666062			
Кадастровый номер: 78:34:0414301:1576		Номер этажа (этажей): 1	

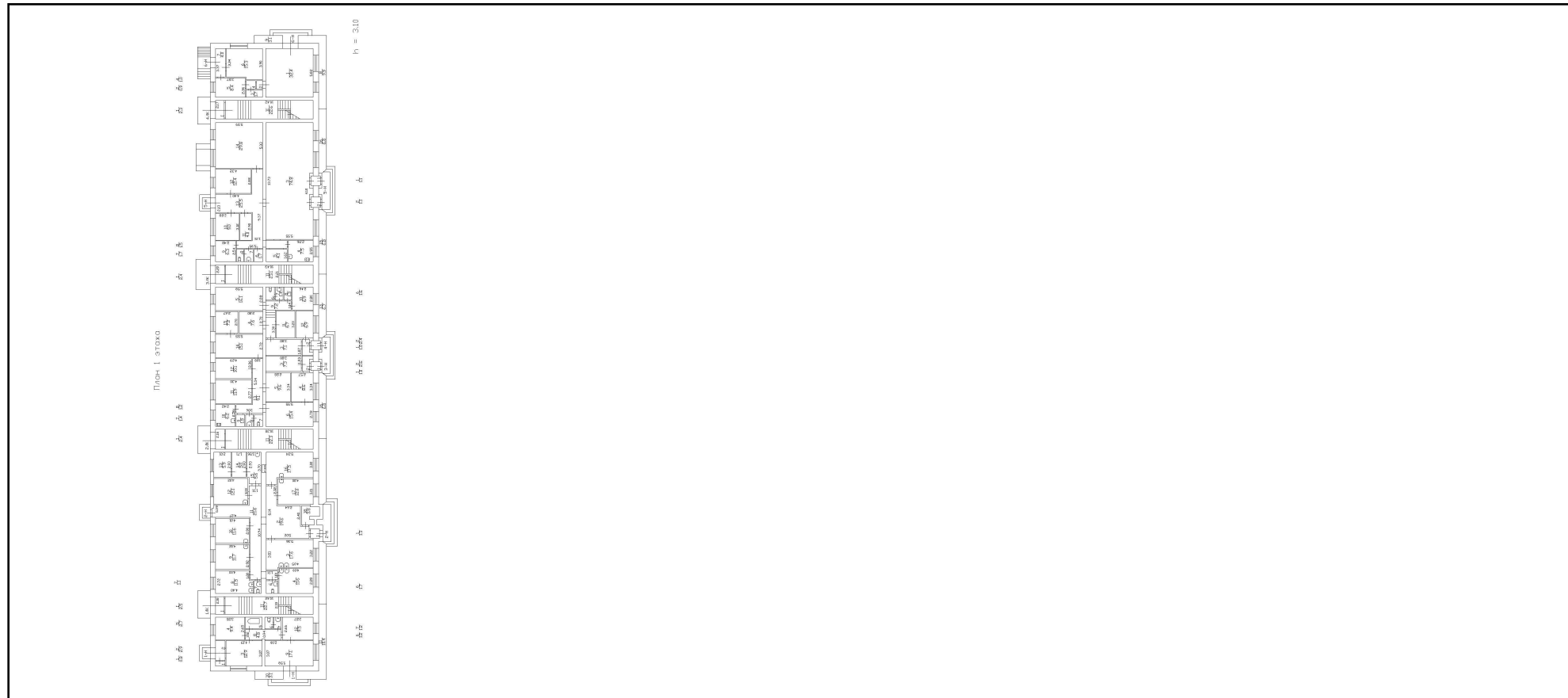

Масштаб 1



**ДОКУМЕНТ ПОДПИСАН  
 ЭЛЕКТРОННОЙ ПОДПИСЬЮ**

Сертификат: 009F0BDC181A023B64597F1E2579BEFB50  
 Владелец: ФЕДЕРАЛЬНАЯ СЛУЖБА ГОСУДАРСТВЕННОЙ  
 РЕГИСТРАЦИИ, КАДАСТРА И КАРТОГРАФИИ  
 Действителен: с 02.08.2024 по 26.10.2025

ПОЛНОЕ НАИМЕНОВАНИЕ ДОЛЖНОСТИ		инициалы, фамилия
-------------------------------	--	-------------------



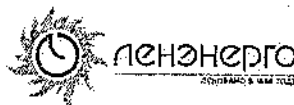
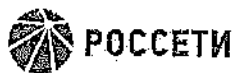

ПУБЛИЧНОЕ АКЦИОНЕРНОЕ ОБЩЕСТВО  
ЭНЕРГЕТИКИ И ЭЛЕКТРИФИКАЦИИ «ЛЕНЭНЕРГО»

площадь Конституции, д. 1, Санкт-Петербург, 196247

тел.: 8 (800) 700-14-71, факс: 8 (812) 494-32-54, e-mail: office@lenenergo.ru, горячая линия: 8 (812) 494-31-71

А К Т

об осуществлении технологического присоединения

№ 15-22761

от "24" 01 2016 г.

Публичное акционерное общество энергетики и электрификации «Ленэнерго»,

(полное наименование сетевой организации)

именуемое в дальнейшем сетевой организацией, в лице

Начальника департамента технологического присоединения по СПб Тарараксина Леонида Вадимовича,

(должность, Ф.И.О. лица – представителя сетевой организации)

действующего на основании

Доверенности № 399-15 от 07.10.2015г.,

(устава, доверенности, иных документов)

с одной стороны, и

Комитет имущественных отношений Санкт-Петербурга

(полное наименование заявителя – юридического лица, Ф.И.О. заявителя – физического лица)

именуемое в дальнейшем заявителем с другой стороны, вместе именуемые сторонами, оформили и подписали настоящий акт о нижеследующем.

Характеристики выполненного присоединения:

максимальная мощность: 3 (три) кВт, с учетом присоединенных энергопринимающих устройств субабонентов.

Энергопринимающие устройства заявителя: ВРУ объекта в совокупности с питающей распределительной и групповой сетями.

№ объекта	Наименование объекта	Адрес объекта
1	Нежилое помещение	г. Санкт-Петербург, Школьная ул., д. 68, лит. А, пом. III

Перечень точек присоединения:

№ объекта	Точка присоединения	Источник питания (наименование питающих линий)	Описание точки присоединения	Уровень напряжения (кВ)	Максимальная мощность (кВт)	Категория надежности электроснабжения	Предельное значение коэффициента реактивной мощности (qф)	Устройства защиты, релейной защиты, противоаварийной и режимной автоматики
1	РУ-0,38 кВ кабельного киоска №1338 (через распределительную сеть дома)	ПС-15 (РТП 22460, ф. 15-48, ф. 15-50, РТП 22455, ф. 15-60)	контактные соединения коммутационных аппаратов в кабельном киоске №1338 и кабельных наконечников кабельных линий 0,38 кВ, отходящих в сторону электроустановок потребителя (через распределительную сеть дома)	0,38/ 0,22	3	3	0,35	

Приборы учета (измерительные комплексы):

№ объекта	Точка присоединения	Приборы учета			Измерительные трансформаторы тока				Измерительные трансформаторы напряжения			
		Место установки	Тип	Класс точности	Место установки	Тип	Коэффициент трансформации	Класс точности	Место установки	Тип	Коэффициент трансформации	Класс точности
1		В соответствии с актом допуска прибора учета в эксплуатацию №										

Прочие сведения: отсутствует.

Стороны подтверждают, что технологическое присоединение энергопринимающих устройств (энергетических установок) к электрической сети сетевой организации выполнено в соответствии с правилами и нормами. Заявитель претензий по оказанию услуг к сетевой организации не имеет.

Подписи сторон:

Сетевая организация:  
ГАО «Ленэнерго»

Начальник департамента технологического присоединения по СПб

Тарараксин Л.В.

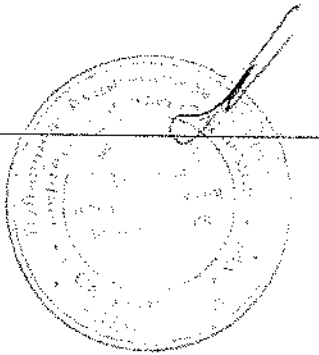

Заявитель:

Комитет имущественных отношений СПб

Председатель  
Иван. учр. акционер с ограниченной ответственностью

Лудинова Ю.В.

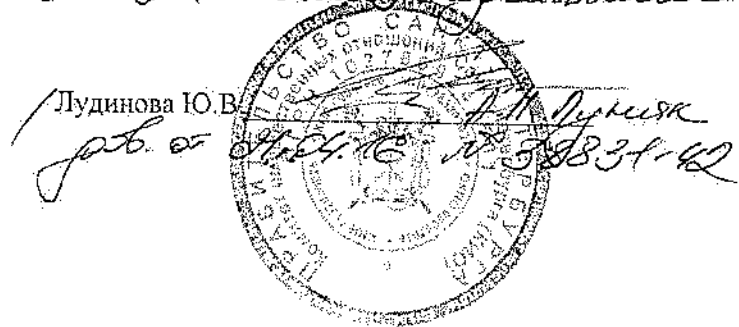



**Состояние Объекта\*:**

Евростандарт

Удовлетворительное

Отличное

Неудовлетворительное

Нормальное

**Вид использования Объекта: -**

**Пользователь:** отсутствует.

**Перепланировка/переустройство:**

- между ч.п. 3 и 9 оборудован дверной проем (фото № 4);

- в ч.п. 4 установлено сантехническое оборудование (раковина) (фото № 5);

- в ч.п. 5 демонтировано сантехническое оборудование (ванна) (фото № 6).

**Иные лица, использующие Объект: -**

**Подключение к сетям инженерного обеспечения (при наличии):**

электроснабжения  
(указывается основание подключения (при наличии)\*\*)

водоснабжения/водоотведения  
(указывается основание подключения (при наличии)\*\*)

газоснабжения  
(указывается основание подключения (при наличии)\*\*)

теплоснабжения  
(указывается основание подключения (при наличии)\*\*)

**Применение контрольно-кассовой техники на Объекте:**

применяется

не применяется

**Дополнительная информация:** Доступ на Объект обеспечен представителем СПб ГКУ «Жилищное агентство Приморского района Санкт-Петербурга».

На Объект обеспечен вход со двора (в ч.п.2 Объекта) (фото № 2); вход с улицы (в ч.п. 9 Объекта) (фото № 3) не обеспечен.

В отношении Объекта зарегистрировано право государственной собственности Санкт-Петербурга от 10.11.1999 № 725202.1. Согласно выписке из ЕГРН и информации, содержащейся в базе данных Комитета имущественных отношений Санкт-Петербурга (далее – КИО) ИТС «Аренда», Объект договорными отношениями не обременен. Объект не используется.

**Выявленные нарушения:**

-несоответствие планировки Объекта документам технического и кадастрового учета;  
-переустройство.

**Приложение:**

Фототаблица

Копии документов технического учета

**Иные:** сведения из баз данных КИО ИТС «Аренда», ИТС «Реестр», выписка из ЕГРН.

Ведущий специалист  
(должность лица, проводившего обследование)

(подпись)

/Е.А.Куц/  
(фамилия, имя отчество)

Главный специалист  
(должность лица, проводившего обследование)

(подпись)

/Л.А.Мохов/  
(фамилия, имя отчество)

(должность лица, присутствующего при проведении обследования) (подпись) (фамилия, имя отчество)

**Копия акта получена\*\*\***

(ФИО, должность уполномоченного лица (при наличии документов, подтверждающих полномочия)



\* В соответствии с классификацией состояния объектов, указанных в постановлении Правительства Санкт Петербурга от 21.12.2005 № 1958 «О порядке определения базовых ставок и коэффициентов, применяемых при расчете арендной платы за объекты нежилого фонда, арендодателем которых является Санкт Петербурга»

\*\*Указывается на основании документов, представленных пользователем Объекта

\*\*\* Предоставляется по запросу заинтересованного лица



## ФОТОТАБЛИЦА

Фото № 1	
Описание:	вид на здание по адресу: Санкт-Петербург, Школьная улица, дом 68, литера А.
Фото № 2	
Описание:	вход со двора (вход в ч.п. 2)

Ведущий специалист \_\_\_\_\_

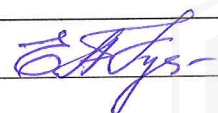

/Е.А.Куз/

Главный специалист \_\_\_\_\_



/Л.А.Мохов/



Приложение к Акту обследования от 17.12.2024  
в соответствии с Приказом от 12.12.2024 № 9790  
Адрес: Санкт-Петербург, Школьная улица, дом 68,  
литера А, помещение 1-Н.



Описание: вход с улицы (вход в ч.п. 9)



Описание: вид внутри Объекта (между ч.п. 3 и 9 оборудован дверной проем)

Ведущий специалист \_\_\_\_\_ /Е.А.Куц/  
Главный специалист \_\_\_\_\_ /Л.А.Мохов/

9

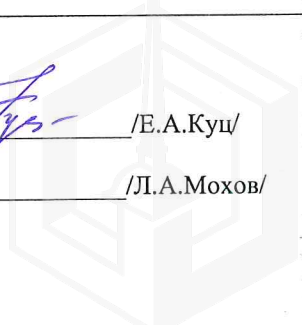

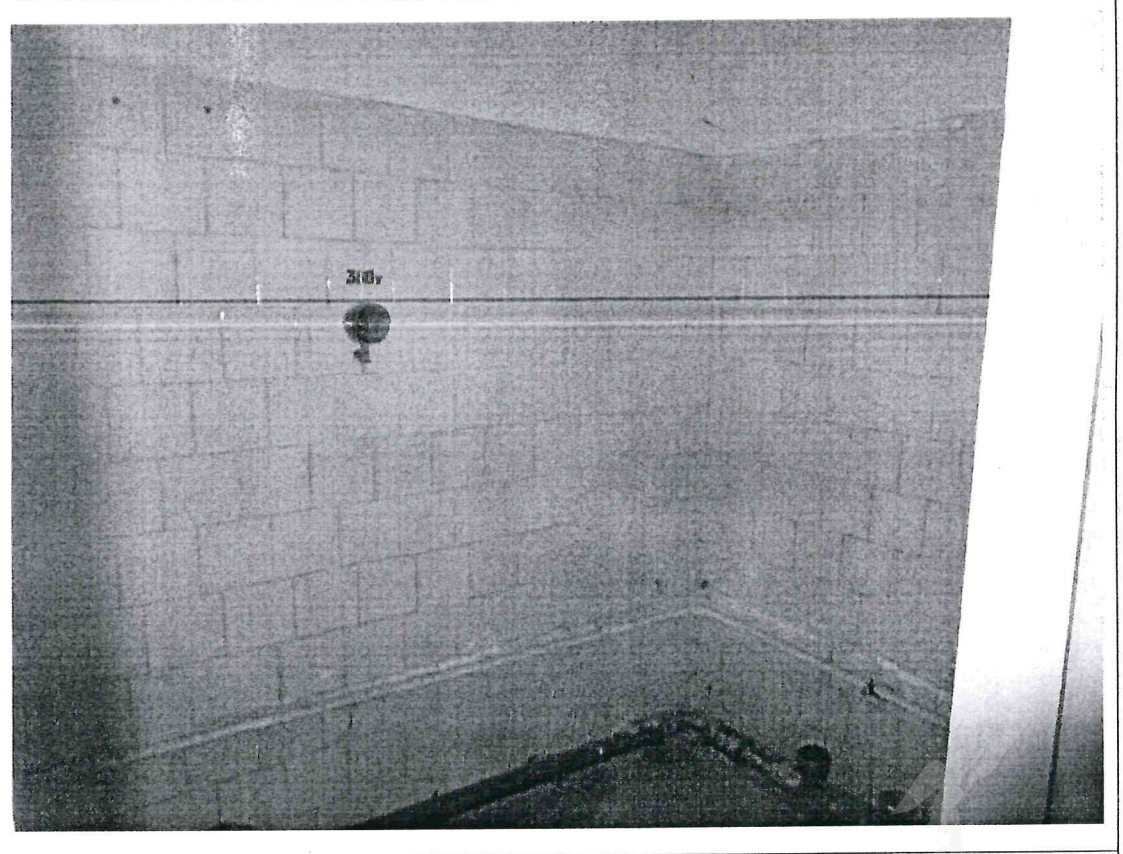

Приложение к Акту обследования от 17.12.2024  
в соответствии с Приказом от 12.12.2024 № 9790  
Адрес: Санкт-Петербург, Школьная улица, дом 68,  
литера А, помещение 1-Н.

Фото № 5	
Описание:	вид внутри Объекта (в ч.п. 4 установлено сантехническое оборудование (раковина))
Фото № 6	
Описание:	вид внутри Объекта (в ч.п. 5 демонтировано сантехническое оборудование (ванна))

Ведущий специалист \_\_\_\_\_

Главный специалист \_\_\_\_\_

*Handwritten signature in blue ink.*

*Handwritten signature in blue ink.*

/Е.А.Куц/

/Л.А.Мохов/





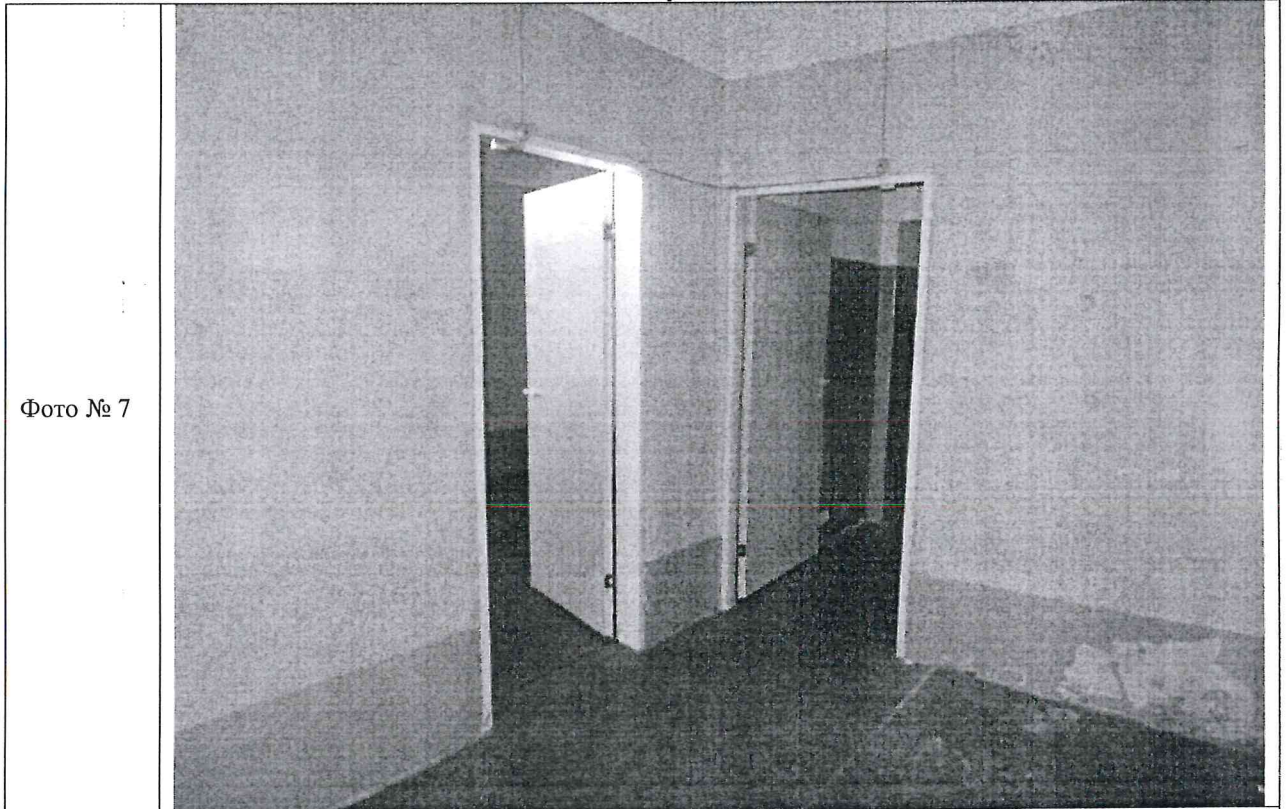

Описание: вид внутри Объекта (ч.п. 12)



Описание: вид внутри Объекта (ч.п. 6 и ч.п. 7)

Ведущий специалист \_\_\_\_\_



/Е.А.Куц/

Главный специалист \_\_\_\_\_



/Л.А.Мохов/

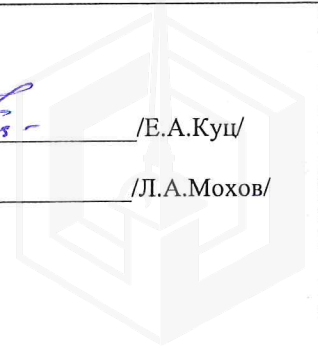



Приложение к Акту обследования от 17.12.2024  
в соответствии с Приказом от 12.12.2024 № 9790  
Адрес: Санкт-Петербург, Школьная улица, дом 68,  
литера А, помещение 1-Н.

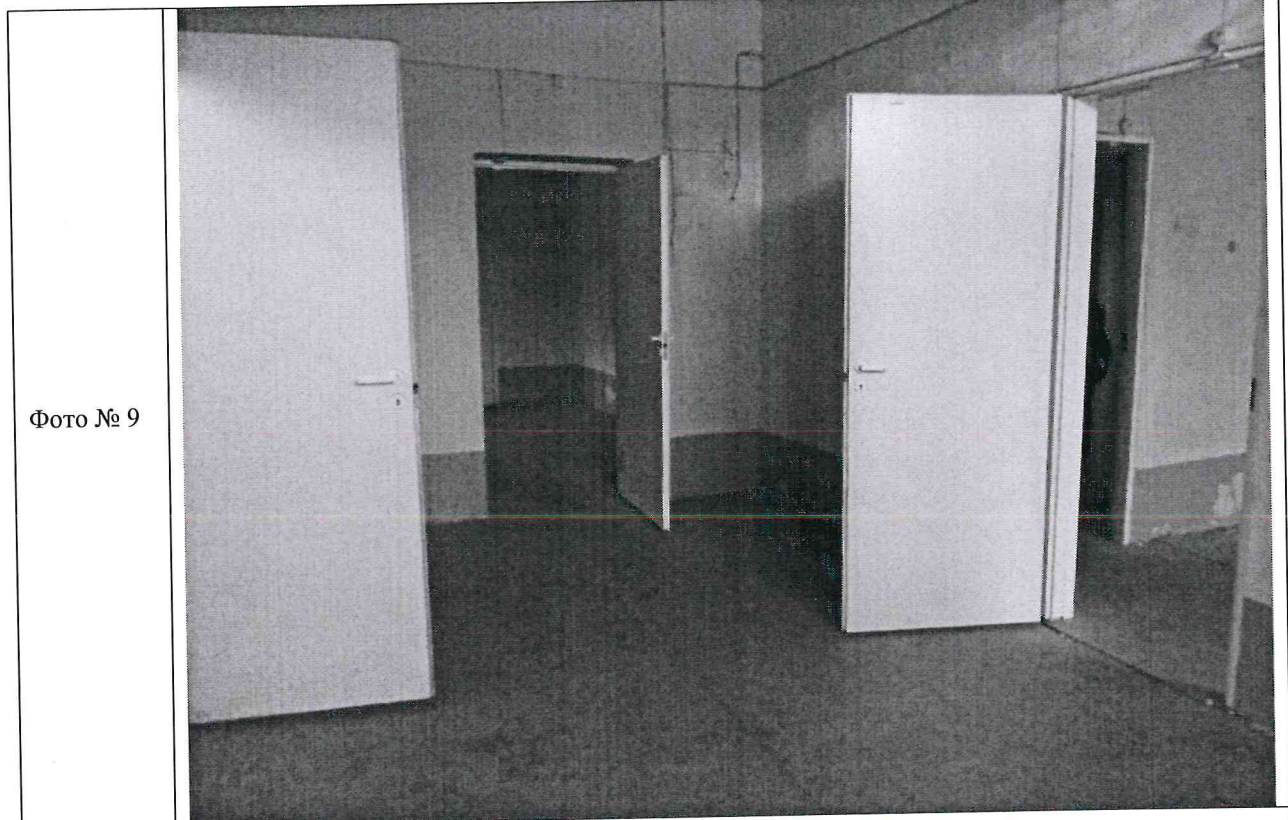

Описание: вид внутри Объекта (ч.п. 9)

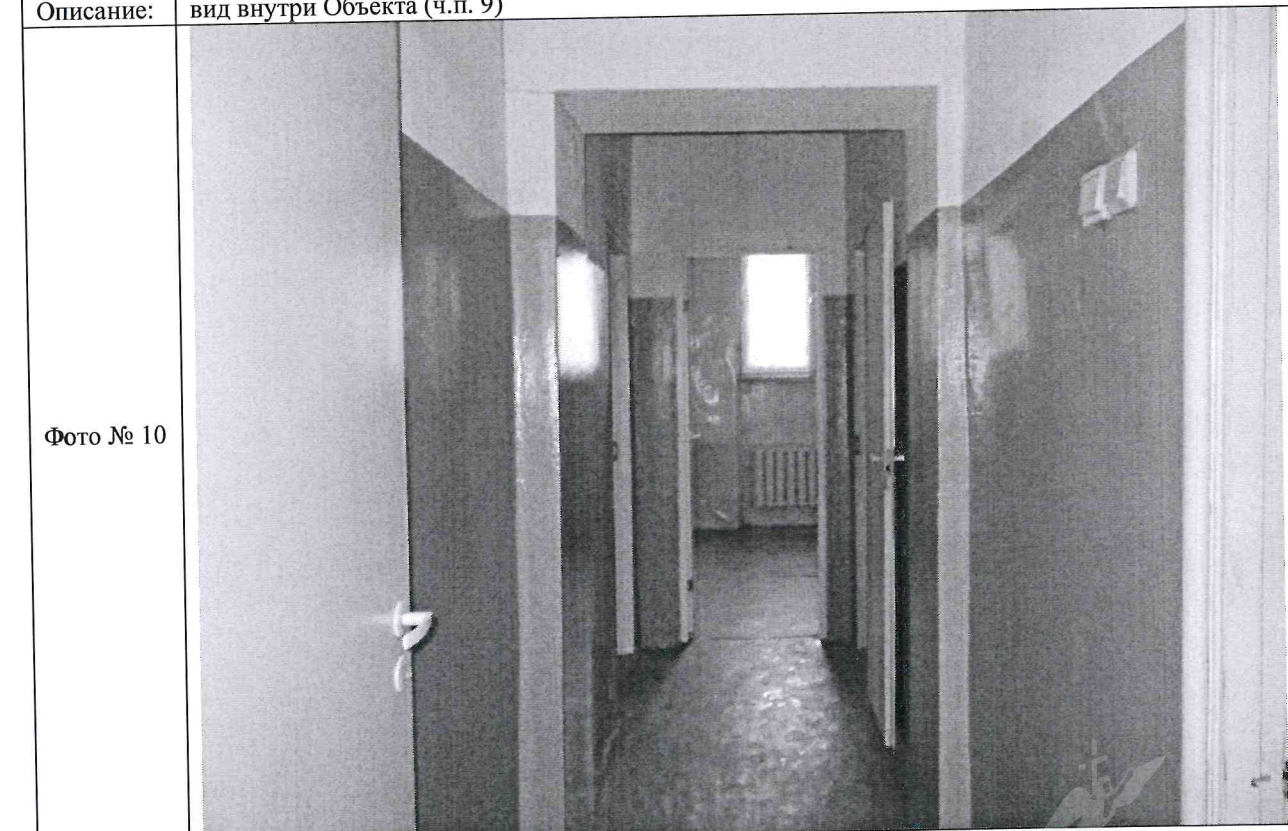

Описание: вид внутри Объекта (ч.п. 8)

Ведущий специалист \_\_\_\_\_

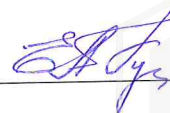

/Е.А.Куц/



Главный специалист \_\_\_\_\_



/Л.А.Мохов/





Фото № 11	
Описание:	вид внутри Объекта (ч.п. 9)
Фото № 12	
Описание:	вид внутри Объекта (ч.п. 12)

Ведущий специалист \_\_\_\_\_

Главный специалист \_\_\_\_\_

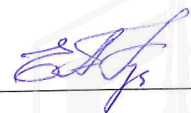

/Е.А.Куц/

/Л.А.Мохов/

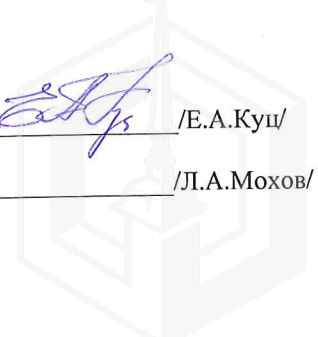





ПРАВИТЕЛЬСТВО САНКТ-ПЕТЕРБУРГА

КОМИТЕТ ПО ГОСУДАРСТВЕННОМУ  
КОНТРОЛЮ, ИСПОЛЬЗОВАНИЮ  
И ОХРАНЕ ПАМЯТНИКОВ ИСТОРИИ  
И КУЛЬТУРЫ

САНКТ-ПЕТЕРБУРГСКОЕ  
ГОСУДАРСТВЕННОЕ КАЗЕННОЕ  
УЧРЕЖДЕНИЕ  
"ЦЕНТР ИНФОРМАЦИОННОГО  
ОБЕСПЕЧЕНИЯ ОХРАНЫ ОБЪЕКТОВ  
КУЛЬТУРНОГО НАСЛЕДИЯ"  
(СПб ГКУ ЦИООКН)

ул. Зодчего Росси, д. 1-3, Санкт-Петербург, 191011  
тел. (812) 417-2232  
<http://cioookn.kgiop.gov.spb.ru>

№05-25-6060/25-0-0 от 20.02.2025 ↓

№ 01-43-30992/24-0-0 от 09.12.2024

На № 04-07-28582/24-0-0 от 09.12.2024

На Ваше обращение сообщаем, что объект по адресу: **г.Санкт-Петербург, Школьная улица, дом 68, литера А** не относится к числу объектов (выявленных объектов) культурного наследия.

Объект расположен вне границ зон охраны и защитных зон объектов культурного наследия на территории Санкт-Петербурга.

**Начальник отдела информации об  
объектах культурного наследия и  
режимах зон охраны**

ДОКУМЕНТ ПОДПИСАН  
ЭЛЕКТРОННОЙ ПОДПИСЬЮ

Сертификат 0089D64633FBC4DECB870F76DC4FBFA084  
Владелец **Коробкова Елена Валентиновна**  
Действителен с 18.12.2023 по 12.03.2025

**Е.В. Коробкова**

Сырцова Е.П.  
(812) 417-43-46





МЧС РОССИИ

**ГЛАВНОЕ УПРАВЛЕНИЕ  
МИНИСТЕРСТВА РОССИЙСКОЙ ФЕДЕРАЦИИ  
ПО ДЕЛАМ ГРАЖДАНСКОЙ ОБОРОНЫ,  
ЧРЕЗВЫЧАЙНЫМ СИТУАЦИЯМ И ЛИКВИДАЦИИ  
ПОСЛЕДСТВИЙ СТИХИЙНЫХ БЕДСТВИЙ  
ПО Г. САНКТ-ПЕТЕРБУРГУ  
(Главное управление МЧС России  
по г. Санкт-Петербургу)**

ул. Большая Морская, д. 40, лит. А  
г. Санкт-Петербург, 190031  
тел. (812) 718-25-05, факс (812) 571-53-34

*14.02.2024 № 117-130-368*

На № 04-21-2302/24-0-0 от 05.02.2024

20.02.2024

СПб ГКУ «Имущество  
Санкт-Петербурга»

Заместителю директора

Очкивской О.С.

ул. Новгородская, д. 20, лит. А,  
Санкт-Петербург, 191124

О предоставлении учетных данных

Уважаемая Ольга Сергеевна!

Главное управление МЧС России по г. Санкт-Петербургу на Ваш запрос сообщает, что по итогам инвентаризации защитных сооружений гражданской обороны 2018 года, проведенной в соответствии с Постановлением Правительства Санкт-Петербурга от 01.08.2018 № 630, объекты недвижимости, расположенные по адресам:

Санкт-Петербург, ул. Школьная, д. 68, лит. А, пом. 1-Н;

Санкт-Петербург, г. Красное Село, ул. Освобождения, д. 25, корп. 2, лит. А, пом. 11-Н;

Санкт-Петербург, Угловой пер., д. 3, лит. А, пом. 5-Н;

Санкт-Петербург, пр. Маршала Блюхера, д. 56, лит. А, пом. 1-Н;

Санкт-Петербург, Антоненко, д. 3, пом. 4-Н,

не являются защитными сооружениями гражданской обороны.

Врио начальника Главного управления

Д.Ю. Легенький

Петrochenков Сергей Владимирович  
8 (812) 247-09-95

СПб ГКУ «Имущество СПб»  
№ 04-21-8670/24-0-0  
от 20.02.2024

