ПРАВИТЕЛЬСТВО САНКТ- ПЕТЕРБУРГА
**КОМИТЕТ ИМУЩЕСТВЕННЫХ ОТНОШЕНИЙ САНКТ-ПЕТЕРБУРГА**

**РЕШЕНИЕ**
о проведении аукциона на право заключения договора аренды объекта нежилого фонда, находящегося в государственной собственности Санкт-Петербурга

от 15.05.2025 № 05-25-20668/25-0-0

В соответствии с распоряжением Комитета имущественных отношений Санкт-Петербурга от 31.07.2019 № 127-р «О проведении аукционов на право заключения договоров аренды объектов нежилого фонда, находящихся в государственной собственности Санкт-Петербурга»:

1. Провести торги в форме аукциона на право заключения договора аренды объекта нежилого фонда (далее – Аукцион), находящегося в государственной собственности Санкт-Петербурга (далее – Объект), расположенного по адресу: Санкт-Петербург, ул. Мытнинская, д. 1/20, литера А, пом. 11-Н, 12-Н, 13-Н

Район Санкт-Петербурга: Центральный
Кадастровый номер: 78:31:0001483:2092
Этаж: 1
Общая площадь: 297,9 кв.м
Входы: 1 отдельный с улицы, 1 общий с улицы, 1 общий со двора
Элементы благоустройства: электроснабжение, отопление, водоснабжение, канализация.
Целевое назначение: нежилое

2. Акционерному обществу «Фонд имущества Санкт-Петербурга» обеспечить организацию Аукциона.

3. Проведение Аукциона осуществляется в электронной форме.

4. Установить, что:

4.1. Договор аренды Объекта заключается на 10 лет.

4.2. Начальная цена составляет 3 706 725,64 (три миллиона семьсот шесть тысяч семьсот двадцать пять рублей 64 копейки) (без учета НДС).

5. Ограничения, обременения в отношении Объекта, определяемые в соответствии с заключениями уполномоченных исполнительных органов государственной власти и сведениями из Единого государственного реестра недвижимости: Объект расположен в границах зон охраны объектов культурного наследия на территории Санкт-Петербурга: единой зоне регулирования застройки и хозяйственной деятельности 1 (участок ОЗРЗ-1(31)).

6. Информация о наличии (отсутствии) перепланировок/переустройства Объекта, не согласованных в установленном порядке: самовольное переустройство.

7. Информация о наличии (отсутствии) технологического присоединения энергопринимающих устройств, необходимых для электроснабжения Объекта к электрическим сетям: часть пом. 11Н: 3 кВт; часть пом.12Н: 3кВт; часть пом.13Н: 3 кВт.

8. Участниками Аукциона могут являться только физические лица, не являющиеся индивидуальными предпринимателями и применяющие специальный налоговой режим «Налог на профессиональный доход», субъекты малого и среднего предпринимательства, имеющие право на поддержку органами государственной власти и органами местного самоуправления в соответствии с частями 3 и 5 статьи 14 Федерального закона от 24.07.2007 №209-ФЗ «О развитии малого и среднего предпринимательства в Российской Федерации», или организации, образующие инфраструктуру поддержки субъектов малого и среднего предпринимательства.

**Заместитель председателя Комитета** **И.В.Щукина**

**ДОКУМЕНТ ПОДПИСАН ЭЛЕКТРОННОЙ ПОДПИСЬЮ**
Сертификат 00B27A772B67FD92589769645C20A90A08
Владелец **Щукина Ирина Васильевна**
Действителен с 23.12.2024 по 18.03.2026

Филиал публично-правовой компании "Роскадастр" по Санкт-Петербургу
полное наименование органа регистрации прав

Выписка из Единого государственного реестра недвижимости об объекте недвижимости

Сведения о характеристиках объекта недвижимости

На основании запроса от 21.03.2025, поступившего на рассмотрение 21.03.2025, сообщаем, что согласно записям Единого государственного реестра недвижимости:

Раздел 1 Лист 1

| Помещение |
|---|
| вид объекта недвижимости |

| Лист № 1 раздела 1 | Всего листов раздела 1: 2 | Всего разделов: 3 | Всего листов выписки: 4 |
|---|---|---|---|

| 21.03.2025г. № КУВИ-001/2025-74103155 | |
|---|---|
| Кадастровый номер: | 78:31:0001483:2092 |
| Номер кадастрового квартала: | 78:31:0001483 |
| Дата присвоения кадастрового номера: | 09.01.2013 |

| | |
|---|---|
| Ранее присвоенный государственный учетный номер: | Кадастровый номер 78:1483:0:3:5; Кадастровый номер 78:31:1483:2001:4:5 |
| Местоположение: | Санкт-Петербург, ул Мытнинская, д 1/20, литера А, пом 11-Н,12-Н,13-Н |
| Площадь: | 297.9 |
| Назначение: | Нежилое |
| Наименование: | нежилое помещение |
| Номер, тип этажа, на котором расположено помещение, машино-место | Этаж № 1 |
| Вид жилого помещения: | данные отсутствуют |
| Кадастровая стоимость, руб.: | 28210668.43 |
| Кадастровые номера иных объектов недвижимости, в пределах которых расположен объект недвижимости: | 78:31:0001483:2003 |
| Кадастровые номера объектов недвижимости, из которых образован объект недвижимости: | данные отсутствуют |
| Кадастровые номера образованных объектов недвижимости: | данные отсутствуют |
| Сведения о включении объекта недвижимости в состав предприятия как имущественного комплекса: | данные отсутствуют |
| Сведения о включении объекта недвижимости в состав единого недвижимого комплекса: | данные отсутствуют |
| Виды разрешенного использования: | данные отсутствуют |
| Сведения о включении объекта недвижимости в реестр объектов культурного наследия: | данные отсутствуют |
| Сведения о кадастровом инженере: | дата завершения кадастровых работ: 30.09.2008 |

ДОКУМЕНТ ПОДПИСАН
ЭЛЕКТРОННОЙ ПОДПИСЬЮ
Сертификат: 009F0BDC181A023B64597F1E2579BEFB50
Владелец: ФЕДЕРАЛЬНАЯ СЛУЖБА ГОСУДАРСТВЕННОЙ РЕГИСТРАЦИИ, КАДАСТРА И КАРТОГРАФИИ
Действителен: с 02.08.2024 по 26.10.2025

| | | |
|---|---|---|
| полное наименование должности | | инициалы, фамилия |

| Помещение |
|---|
| вид объекта недвижимости |

| Лист № 2 раздела 1 | Всего листов раздела 1: 2 | Всего разделов: 3 | Всего листов выписки: 4 |
|---|---|---|---|

| | |
|---|---|
| 21.03.2025г. № КУВИ-001/2025-74103155 | |
| Кадастровый номер: | 78:31:0001483:2092 |

| | |
|---|---|
| Сведения об отнесении жилого помещения к определенному виду жилых помещений специализированного жилищного фонда, к жилым помещениям наемного дома социального использования или наемного дома коммерческого использования: | данные отсутствуют |
| Статус записи об объекте недвижимости: | Сведения об объекте недвижимости имеют статус "актуальные, ранее учтенные" |
| Особые отметки: | Сведения, необходимые для заполнения раздела: 9 - Сведения о части (частях) помещения, отсутствуют. |
| Получатель выписки: | Ваулина Анастасия Андреевна, действующий(ая) на основании документа "" САНКТ-ПЕТЕРБУРГСКОЕ ГОСУДАРСТВЕННОЕ КАЗЕННОЕ УЧРЕЖДЕНИЕ "ИМУЩЕСТВО САНКТ-ПЕТЕРБУРГА" |

ДОКУМЕНТ ПОДПИСАН
ЭЛЕКТРОННОЙ ПОДПИСЬЮ
Сертификат: 009F0BDC181A023B64597F1E2579BEFB50
Владелец: ФЕДЕРАЛЬНАЯ СЛУЖБА ГОСУДАРСТВЕННОЙ РЕГИСТРАЦИИ, КАДАСТРА И КАРТОГРАФИИ
Действителен: с 02.08.2024 по 26.10.2025

| | | |
|---|---|---|
| полное наименование должности | | инициалы, фамилия |

Выписка из Единого государственного реестра недвижимости об объекте недвижимости

Сведения о зарегистрированных правах

| Помещение |
|---|
| вид объекта недвижимости |

| Лист № 1 раздела 2 | Всего листов раздела 2: 1 | Всего разделов: 3 | Всего листов выписки: 4 |
|---|---|---|---|

| | |
|---|---|
| 21.03.2025г. № КУВИ-001/2025-74103155 | |
| Кадастровый номер: | 78:31:0001483:2092 |

| | | | |
|---|---|---|---|
| 1 | Правообладатель (правообладатели): | 1.1 | Санкт-Петербург |
| | Сведения о возможности предоставления третьим лицам персональных данных физического лица: | 1.1.1 | данные отсутствуют |
| 2 | Вид, номер, дата и время государственной регистрации права: | 2.1 | Собственность<br>78-01-12/2003-333.1<br>08.04.2003 00:00:00 |
| 3 | Сведения об осуществлении государственной регистрации сделки, права без необходимого в силу закона согласия третьего лица, органа: | 3.1 | данные отсутствуют |
| 4 | Ограничение прав и обременение объекта недвижимости: | не зарегистрировано | |
| 5 | Договоры участия в долевом строительстве: | не зарегистрировано | |
| 6 | Заявленные в судебном порядке права требования: | данные отсутствуют | |
| 7 | Сведения о возможности предоставления третьим лицам персональных данных физического лица | данные отсутствуют | |
| 8 | Сведения о возражении в отношении зарегистрированного права: | данные отсутствуют | |
| 9 | Сведения о наличии решения об изъятии объекта недвижимости для государственных и муниципальных нужд: | данные отсутствуют | |
| 10 | Сведения о невозможности государственной регистрации без личного участия правообладателя или его законного представителя: | данные отсутствуют | |
| 11 | Правопритязания и сведения о наличии поступивших, но не рассмотренных заявлений о проведении государственной регистрации права (перехода, прекращения права), ограничения права или обременения объекта недвижимости, сделки в отношении объекта недвижимости: | отсутствуют | |

| | | |
|---|---|---|
| | | |
| полное наименование должности | | инициалы, фамилия |

ДОКУМЕНТ ПОДПИСАН
ЭЛЕКТРОННОЙ ПОДПИСЬЮ
Сертификат: 009F0BDC181A023B64597F1E2579BEFB50
Владелец: ФЕДЕРАЛЬНАЯ СЛУЖБА ГОСУДАРСТВЕННОЙ РЕГИСТРАЦИИ, КАДАСТРА И КАРТОГРАФИИ
Действителен: с 02.08.2024 по 26.10.2025

Выписка из Единого государственного реестра недвижимости об объекте недвижимости

План расположения помещения, машино-места на этаже (плане этажа)

| Помещение |
|---|
| вид объекта недвижимости |

| Лист № 1 раздела 8 | Всего листов раздела 8: 1 | Всего разделов: 3 | Всего листов выписки: 4 |
|---|---|---|---|

| | |
|---|---|
| 21.03.2025г. № КУВИ-001/2025-74103155 | |
| Кадастровый номер: 78:31:0001483:2092 | Номер этажа (этажей): 1 |

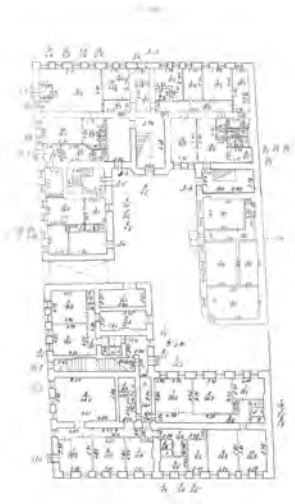

Масштаб 1

| | | |
|---|---|---|
| полное наименование должности | | инициалы, фамилия |

ДОКУМЕНТ ПОДПИСАН
ЭЛЕКТРОННОЙ ПОДПИСЬЮ
Сертификат: 009F0BDC181A023B64597F1E2579BEFB50
Владелец: ФЕДЕРАЛЬНАЯ СЛУЖБА ГОСУДАРСТВЕННОЙ РЕГИСТРАЦИИ, КАДАСТРА И КАРТОГРАФИИ
Действителен: с 02.08.2024 по 26.10.2025

РАСЧЕТ
арендной платы за нежилое помещение
к договору аренды нежилого фонда
№ от г. по адресу:
193144, г.Санкт-Петербург, Мытнинская улица, д. 1/20, литера А, помещение N 11-Н, 12-Н, 13-Н

1. СПРАВОЧНЫЕ ДАННЫЕ

1.1. Наименование предприятия, арендующего данное помещение
1.2. Существующие ограничения на использование объекта
Офисное: нет Торговое: нет Промышленное: нет
1.3. Арендуемая площадь (м.кв.): 297.90
1.4. Занимаемые этажи: 1 этаж

Тех.этаж: нет;

1.5. Состояние помещения: удовлетворительное
1.6. Вход в помещение: отдельный с улицы
1.7. Тип здания: капитальное
1.8. Благоустройства: Водоснабжение: есть; Электроснабжение: есть;
Отопление: есть; Канализация: есть;
1.9. Коэффициент социальной значимости арендатора: 1.0
1.10. Расположение:
Зона: 1
Координата X: 116 965 Координата Y: 93 657

2. РАСЧЕТ АРЕНДНОЙ ПЛАТЫ

2.1. Расчетные коэффициенты

| | |
|---|---|
| Базовая ставка | 9 527.000 |
| Арендный | 0.700 |
| Местоположения | 1.228 |
| Площади | 0.903 |
| Занимаемых этажей | 1.000 |
| Состояния помещения | 0.920 |
| Входа в помещение | 1.000 |
| Типа здания | 1.000 |
| Элементов благоустройства | |
| - водоснабжения | 1.000 |
| - канализации | 1.000 |
| - отопления | 1.000 |
| - электричества | 1.000 |
| Ставка арендной платы в РУБ. за м.кв. в год (без льгот): | 6 803.434 |
| Ставка арендной платы в РУБ. за м.кв. в год: | 6 803.434 |

Индекс изменения размеров ставки арендной платы 1.828907714
Наилучшее использование: Торговля
Арендная плата при наилучшем использовании:
Без льгот:
В год: 3 706 725.64 руб. в квартал: 926 681.41 руб. в месяц: 308 893.80 руб.
Средняя стоимость 1 кв.м. в год: 12 442.85 руб.

---

Общая арендуемая площадь по договору: 297.90 (помещений: 1)
Количество объектов в расчете: 1
Арендная плата при наилучшем использовании:
Без льгот:
В год: 3 706 725.64 руб. в квартал: 926 681.41 руб. в месяц: 308 893.80 руб.
С учетом коэффициента социальной значимости:
В год: 3 706 725.64 руб. в квартал: 926 681.41 руб. в месяц: 308 893.81 руб.
Средняя стоимость 1 кв.м. в год: 12 442.85 руб.
Дата расчета: 08.04.2025 Исполнитель: _____ Кункова О.Н.

# СПРАВКА ДЛЯ РАСЧЕТА АРЕНДНОЙ ПЛАТЫ

## 1. Сведения об объекте.

**Адрес объекта:**

| | | | | | |
|---|---|---|---|---|---|
| Район | Центральный | Улица | Мытнинская улица | | |
| Номер дома | 1/20 | Корпус | | Литера | А |

**Описательный адрес** (угловых и сквозных строений): 2-я Советская улица, дом 20; 3-я Советская улица, дом 19; Мытнинская улица, дом 1

**Тип здания:**

- [√] Капитальное
- [ ] Капитальное деревянное

**Тип объекта аренды:**

- [ ] здание
- [ ] сооружение
- [√] помещение(я)
- [ ] часть здания
- [ ] часть сооружения
- [ ] часть(и) помещения(й)

| **Номер объекта учета *:** | **Номер помещения(й) (части(ей)), сдаваемого(ых) в аренду **:** |
|---|---|
| 11-Н, 12-Н, 13-Н | 11-Н, 12-Н, 13-Н |

**Занимаемые этажи:**

- [√] 1-й этаж
- [ ] 2-й этаж (с лифтом)
- [ ] 2-й этаж (без лифта)
- [ ] Выше 2-го (с лифтом)
- [ ] Выше 2-го (без лифта)
- [ ] Подвал (с заглублением до 1.5 м включительно)
- [ ] Подвал (с заглублением более 1.5 м)
- [ ] Цоколь (с заглублением до 0.5 м включительно)
- [ ] Цоколь (с заглублением более 0.5 м)

---

- [ ] Технический этаж

**Элементы благоустройства здания:**

- [√] Электроснабжение
- [√] Водоснабжение
- [√] Отопление
- [√] Канализация

**Элементы благоустройства объекта учета *:**

- [√] Электроснабжение
- [√] Водоснабжение
- [√] Отопление
- [√] Канализация

**Элементы благоустройства объекта аренды **:**

- [√] Электроснабжение
- [√] Водоснабжение
- [√] Отопление
- [√] Канализация

| **Входы в помещение:** | Количество: | Номера по ситуационному плану: |
|---|---|---|
| С улицы отдельных: | 1 | 6 |
| С улицы общих: | 1 | 8 |
| Со двора отдельных: | | |
| Со двора общих: | 1 | 7 |
| Через проходную: | | |

| | | |
|---|---|---|
| **Общая площадь здания (кв. м):** (заполняется при учете ПОН) | | |
| **Общая площадь объекта учета (кв. м):** | **297.9** | |
| **Общая площадь помещения(й) (части(ей)), сдаваемого в аренду на занимаемом этаже (кв.м):** | 297.9 | 11-Н, 12-Н, 13-Н |
| **Коэффициент потребительских качеств ***:** | | |
| **Общая площадь помещения(й) (части(ей)), сдаваемого(ых) в аренду на занимаемом этаже, с учетом коэффициента потребительских качеств ***(кв. м):** | | |
| **Общая площадь объекта аренды (кв.м):** | 297.9 | |

**Примечание:**

Общая площадь объекта учета по сведениям Единого государственного реестра недвижимости:297.9 кв.м

В 2012 году (с учетом последующих корректировок, при наличии) в филиал ФГБУ «ФКП Росреестра» по Санкт-Петербургу сведения о помещении были переданы для включения в Государственный кадастр недвижимости (с 01.01.2017 - Единый государственный реестр недвижимости) – верно/~~неверно~~ (ненужное зачеркнуть)

Сведения о перепланировке и т.д.

Характеристики объекта аренды указаны согласно выписке из ЕГРН б/н от 16.04.2024.

Элементы благоустройства объекта аренды и тип входа в объект аренды указаны по состоянию на 08.10.2024.

* не заполняется при учете первичного объекта недвижимости

** не заполняется, если объектом аренды является здание, сооружение

*** не заполняется, если объект аренды соответствует объекту учета

## 2. Схема расположения входов.

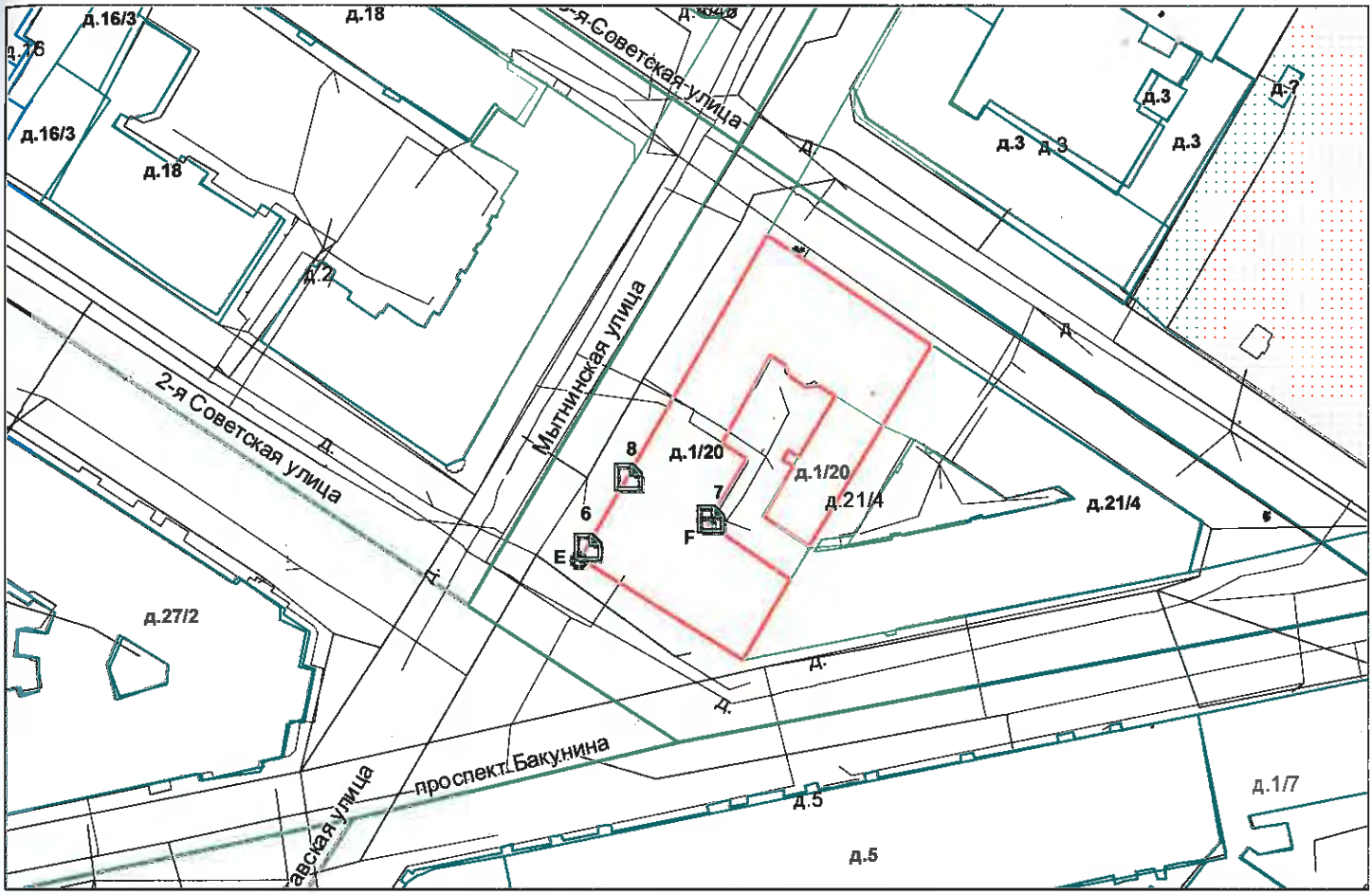


*- границы строения*

Дополнительные сведения о строении:

## 3. Ведомость координат центров входов.

| № п/п | Характерная точка | № вх. | Координаты центра входа | | Примечание |
|---|---|---|---|---|---|
| | | | X, м | Y, м | |
| 1 | E | 6 | 116965.96 | 93657.46 | |
| 2 | F | 7 | 116984.67 | 93661.67 | |
| 3 | E | 8 | 116972.06 | 93668.03 | |
| | | | | | |
| | | | | | |

Исполнитель: Орлова А.П.

Начальник ПИБ Центральное департамента кадастровой деятельности: В.Б.Митичева

Дата: 08 октября 2024 года

Район: Центральный

Для документов

Всего пронумеровано и
прошнуровано 2 листа(ов)
«08» 10 2024г.
Начальник ПИБ Центральное
департамента кадастровой
деятельности
В.Б. Митичева

**Санкт-Петербургское государственное казенное учреждение**
**«Имущество Санкт-Петербурга»**
**Отдел проведения проверок и обследований**
**земельных участков и объектов нежилого фонда**

# Акт обследования объекта нежилого фонда

г. Санкт-Петербург «27» марта 2025 г.

Сотрудником СПб ГКУ «Имущество Санкт-Петербурга» Сыченко Э.А. проведено обследование объекта нежилого фонда:
1. Адрес: г. Санкт-Петербург, ул. Мытнинская, д. 1/20, лит. А, пом. 11-Н, 12-Н, 13-Н.
2. Площадь: 297.9 кв. м.
3. Этаж: 1
4. Вход: 1 отдельный с улицы, 1 общий с улицы, 1 общий со двора
5. Кадастровый номер: 78:31:0001483:2092
6. Состояние: удовлетворительное
7. Элементы благоустройства: визуально выявлены элементы электроснабжения, отопления, водоснабжения, канализации.
8. Обследование проводилось с использованием документов технического и кадастрового учета: поэтажный план из выписки ЕГРН от 21.03.2025 г.
9. В результате обследования объекта нежилого фонда установлено:
Помещение не используется, свободно от имущества третьих лиц.
В ч.п.5 пом.12-Н установлено сантехническое оборудование (душевой поддон) (фото 33).
Визуально перепланировки не выявлены.

Фотофиксация произведена на фотоаппарат Nikon COOLPIX AW130 № 42030056

Лицо, ответственное за обеспечение доступа:

Приложение: материалы фотофиксации на 10л.

Инспектор по обследованию ОНФ
отдела проведения проверок и обследований
земельных участков и объектов нежилого фонда
СПб ГКУ «Имущество Санкт-Петербурга»

Подписано
цифровой
подписью:
Сыченко Эдуард
Андреевич

**Санкт-Петербургское государственное казенное учреждение**
**«Имущество Санкт-Петербурга»**
**Отдел проведения проверок и обследований**
**земельных участков и объектов нежилого фонда**

Акт осмотра объекта нежилого фонда от 27.03.2025, расположенного по адресу: Санкт-Петербург, ул. Мытнинская, д. 1/20, лит. А, пом. 11-Н, 12-Н, 13-Н.

Фото №1

Фото №2 (вход в пом.11-Н)

Фото №3 (общий с улицы)

Фото №4 (общий со двора)

Фото №5(входы в пом.11-Н,12-Н,13-Н)

Фото №6 (вход в пом.11-Н)

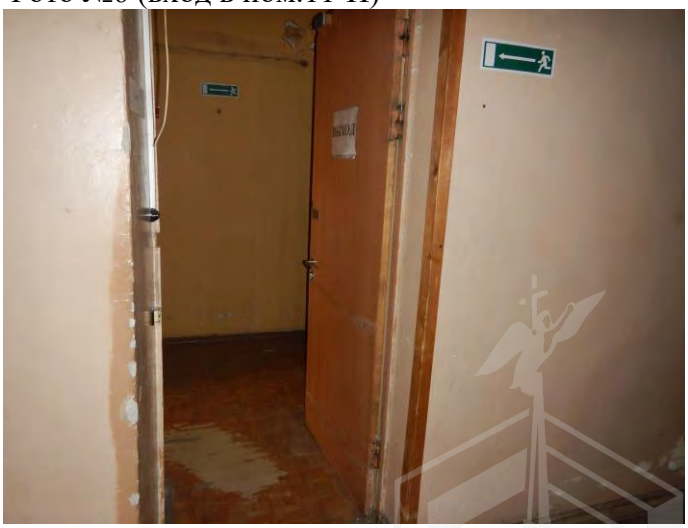

**Санкт-Петербургское государственное казенное учреждение**
**«Имущество Санкт-Петербурга»**
**Отдел проведения проверок и обследований**
**земельных участков и объектов нежилого фонда**

Акт осмотра объекта нежилого фонда от 27.03.2025, расположенного по адресу: Санкт-Петербург, ул. Мытнинская, д. 1/20, лит. А, пом. 11-Н, 12-Н, 13-Н.

Фото №7 (ч.п.1 пом.11-Н)

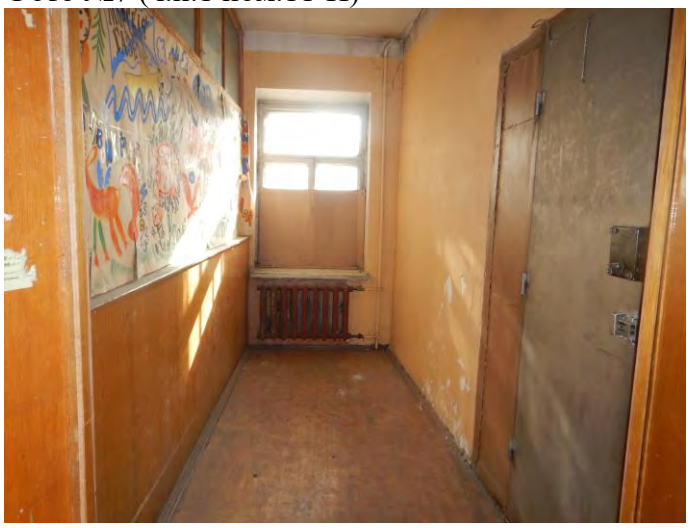

Фото №8 (ч.п.1 пом.11-Н)

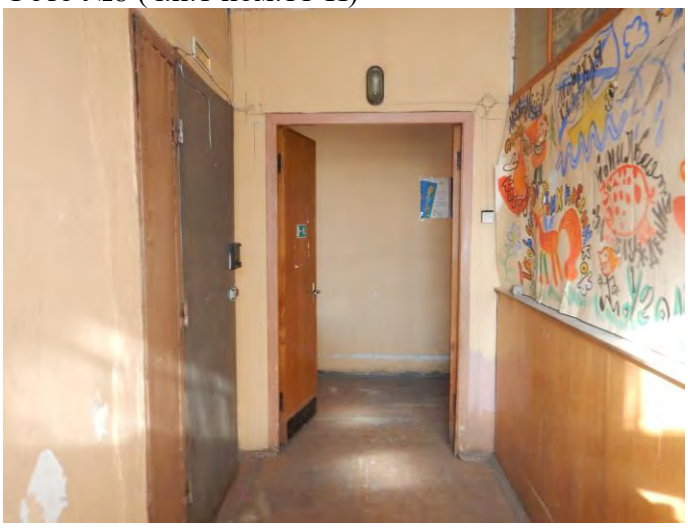

Фото №9 (ч.п.2 пом.11-Н)

Фото №10 (ч.п.2 пом.11-Н)

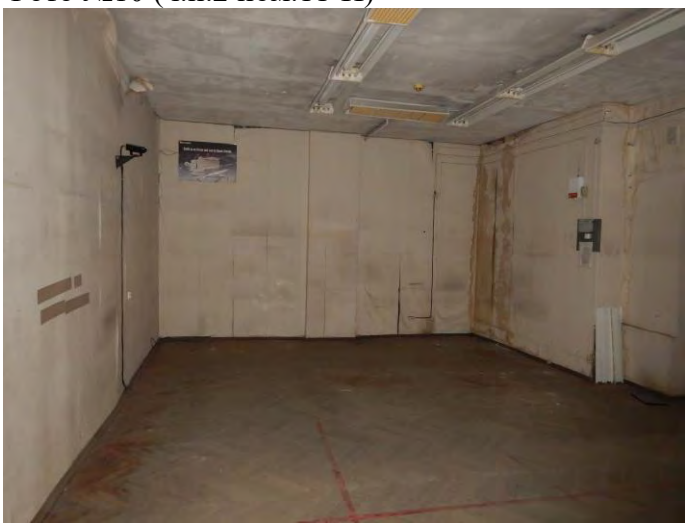

Фото №11 (ч.п.2 пом.11-Н)

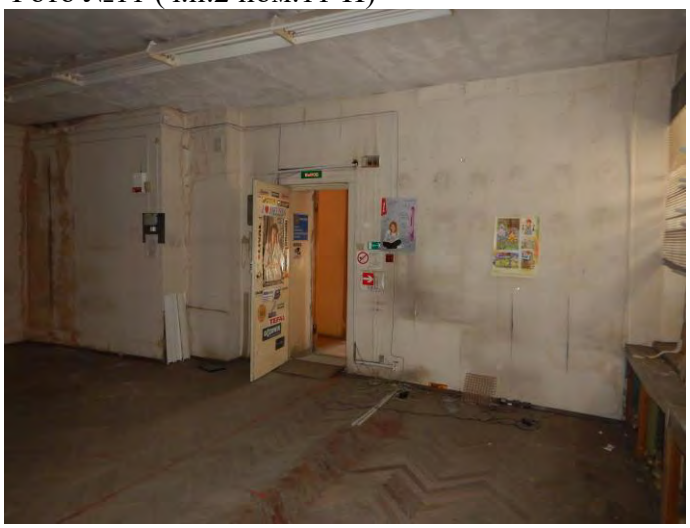

Фото №12 (ч.п.3 пом.11-Н)

**Санкт-Петербургское государственное казенное учреждение**
**«Имущество Санкт-Петербурга»**
**Отдел проведения проверок и обследований**
**земельных участков и объектов нежилого фонда**

Акт осмотра объекта нежилого фонда от 27.03.2025, расположенного по адресу: Санкт-Петербург, ул. Мытнинская, д. 1/20, лит. А, пом. 11-Н, 12-Н, 13-Н.

Фото №13 (ч.п.4 пом.11-Н)

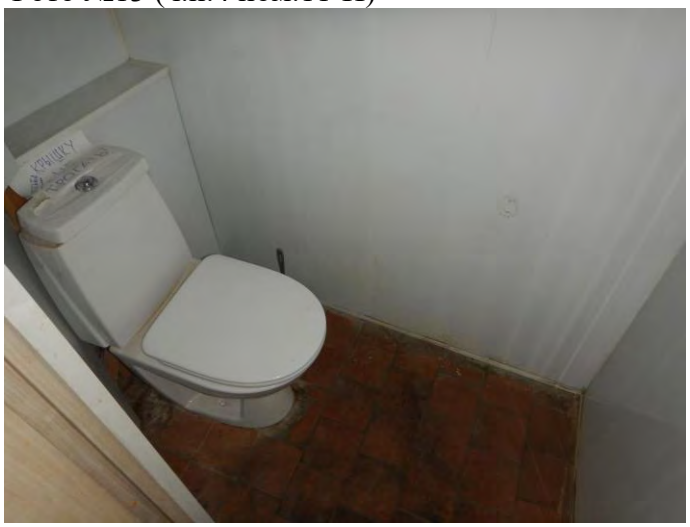

Фото №14 (ч.п.5 пом.11-Н)

Фото №15 (ч.п.6 пом.11-Н)

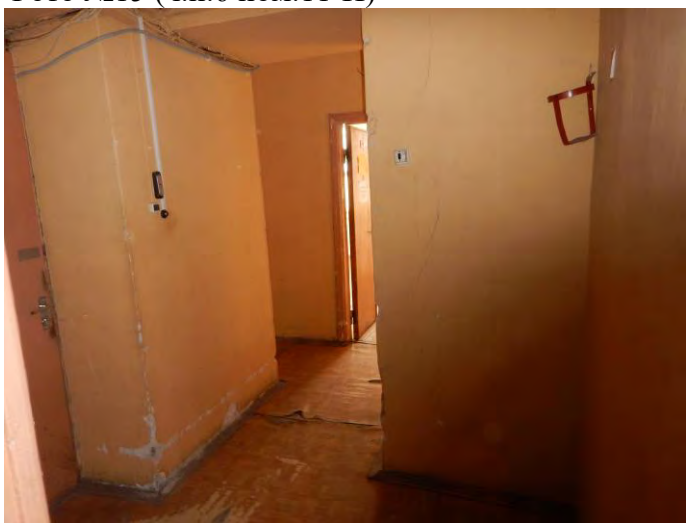

Фото №16 (ч.п.6 пом.11-Н)

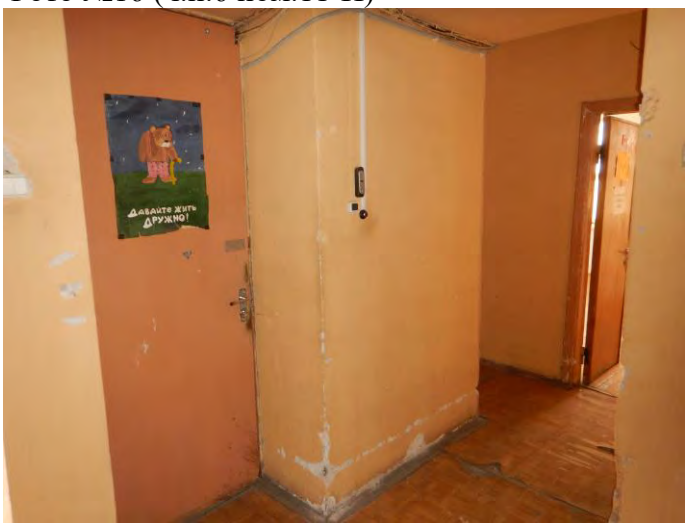


Фото №17 (ч.п.6 пом.11-Н)

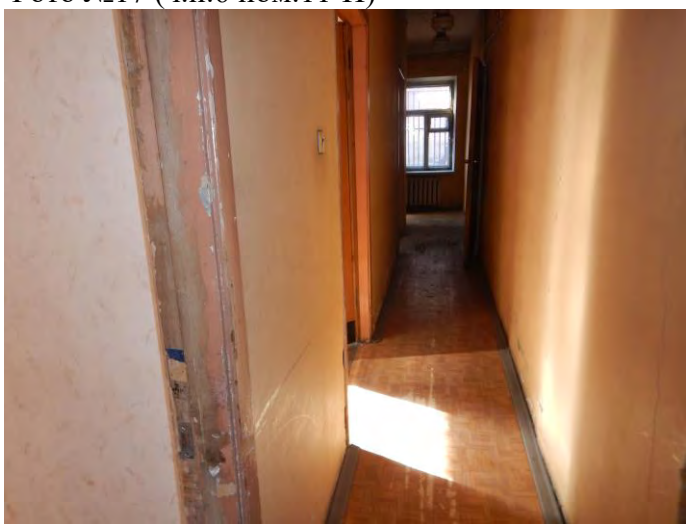

Фото №18 (ч.п.6 пом.11-Н)

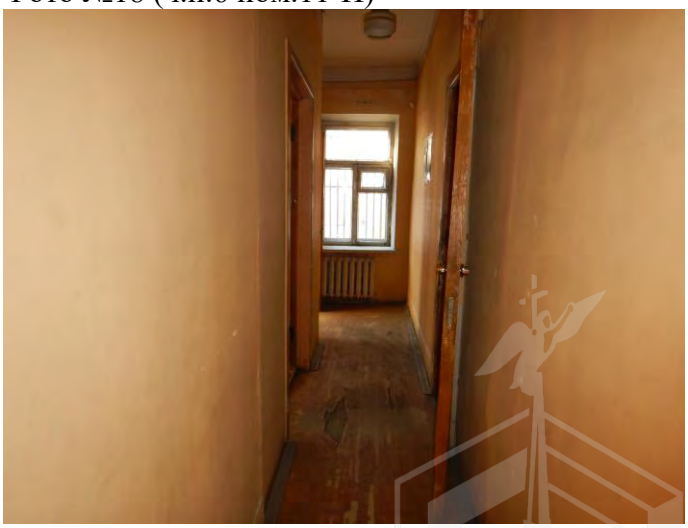

**Санкт-Петербургское государственное казенное учреждение**
**«Имущество Санкт-Петербурга»**
**Отдел проведения проверок и обследований**
**земельных участков и объектов нежилого фонда**

Акт осмотра объекта нежилого фонда от 27.03.2025, расположенного по адресу: Санкт-Петербург, ул. Мытнинская, д. 1/20, лит. А, пом. 11-Н, 12-Н, 13-Н.

Фото №19 (ч.п.6 пом.11-Н)

Фото №20 (ч.п.6 пом.11-Н)

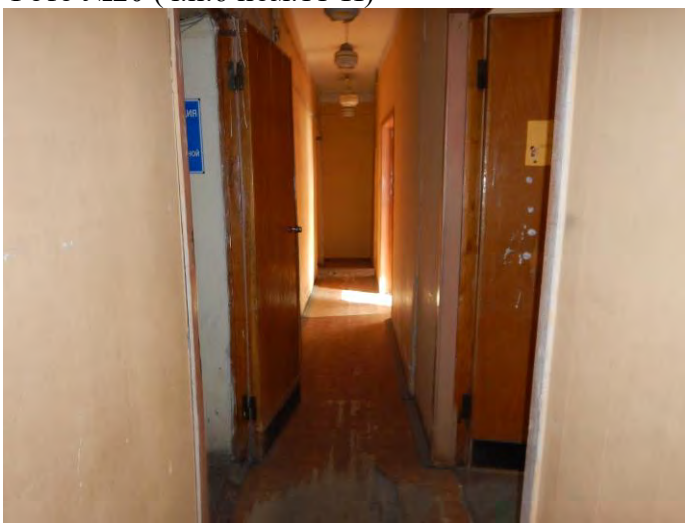

Фото №21 (ч.п.7 пом.11-Н)

Фото №22 (ч.п.7 пом.11-Н)

Фото №23 (ч.п.8 пом.11-Н)

Фото №24 (ч.п.8 пом.11-Н)

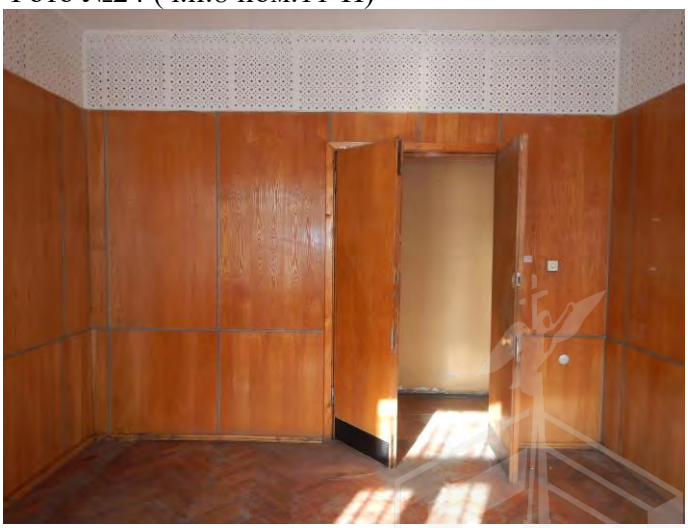

**Санкт-Петербургское государственное казенное учреждение**
**«Имущество Санкт-Петербурга»**
**Отдел проведения проверок и обследований**
**земельных участков и объектов нежилого фонда**

Акт осмотра объекта нежилого фонда от 27.03.2025, расположенного по адресу: Санкт-Петербург, ул. Мытнинская, д. 1/20, лит. А, пом. 11-Н, 12-Н, 13-Н.

Фото №25 (вход в пом.12-Н)

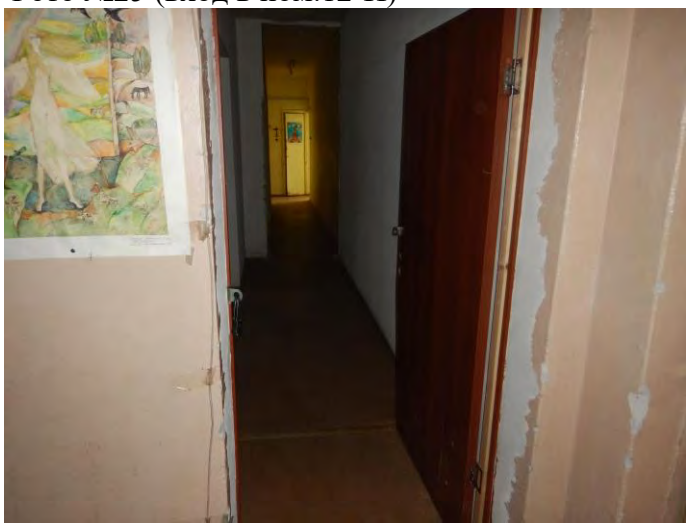

Фото №26 (ч.п.1 пом.12-Н)

Фото №27 (ч.п.1 пом.12-Н)

Фото №28 (ч.п.2 пом.12-Н)

Фото №29 (ч.п.2 пом.12-Н)

Фото №30 (ч.п.3 пом.12-Н)

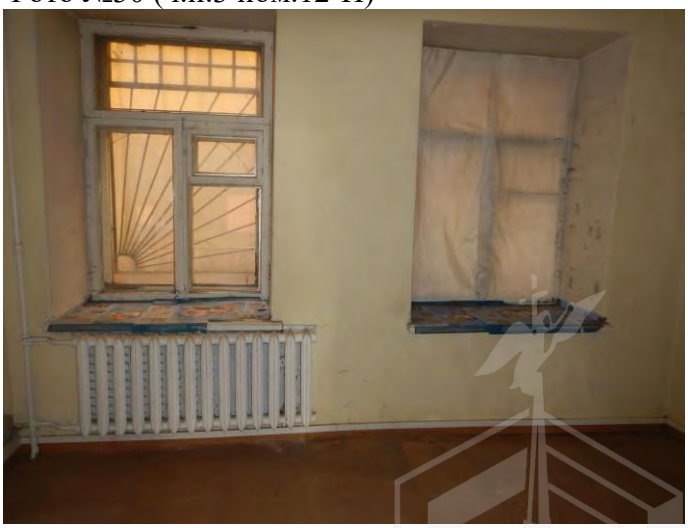

**Санкт-Петербургское государственное казенное учреждение**
**«Имущество Санкт-Петербурга»**
**Отдел проведения проверок и обследований**
**земельных участков и объектов нежилого фонда**

Акт осмотра объекта нежилого фонда от 27.03.2025, расположенного по адресу: Санкт-Петербург, ул. Мытнинская, д. 1/20, лит. А, пом. 11-Н, 12-Н, 13-Н.

Фото №31 (ч.п.3 пом.12-Н)

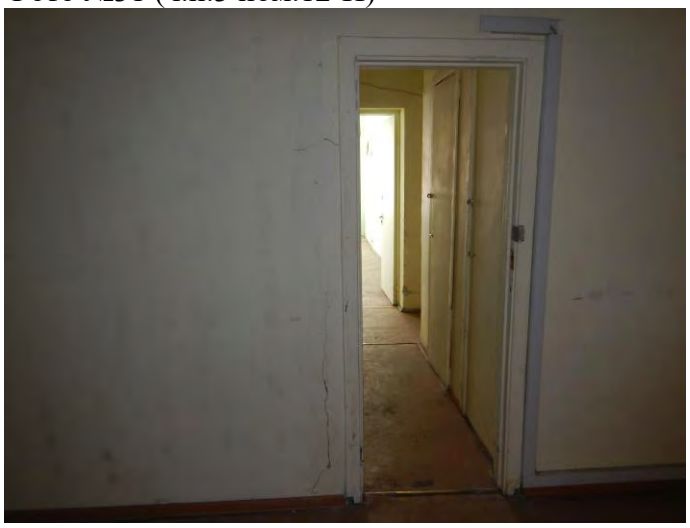

Фото №32 (ч.п.4 пом.12-Н)

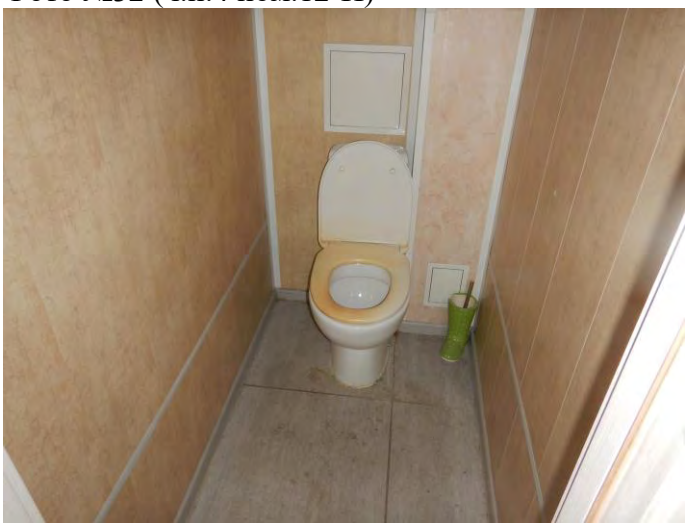

Фото №33 (ч.п.5 пом.12-Н)

Фото №34 (ч.п.6 пом.12-Н)

Фото №35 (ч.п.7 пом.12-Н)

Фото №36 (ч.п.8 пом.12-Н)

**Санкт-Петербургское государственное казенное учреждение**
**«Имущество Санкт-Петербурга»**
**Отдел проведения проверок и обследований**
**земельных участков и объектов нежилого фонда**

Акт осмотра объекта нежилого фонда от 27.03.2025, расположенного по адресу: Санкт-Петербург, ул. Мытнинская, д. 1/20, лит. А, пом. 11-Н, 12-Н, 13-Н.

Фото №37 (ч.п.9 пом.12-Н)

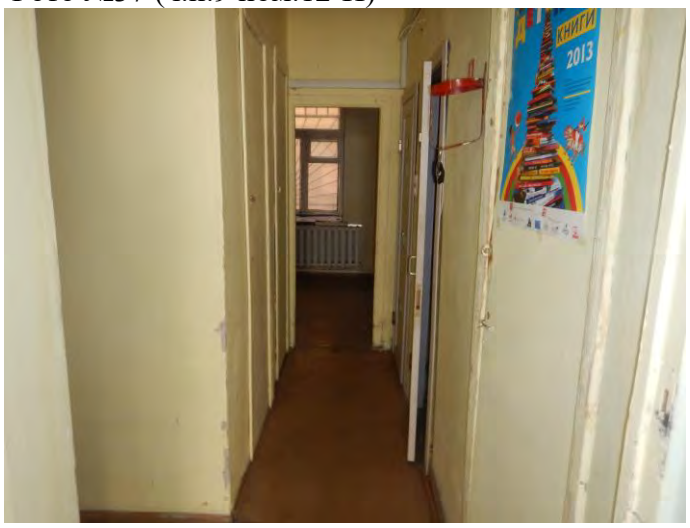


Фото №38 (ч.п.9 пом.12-Н)

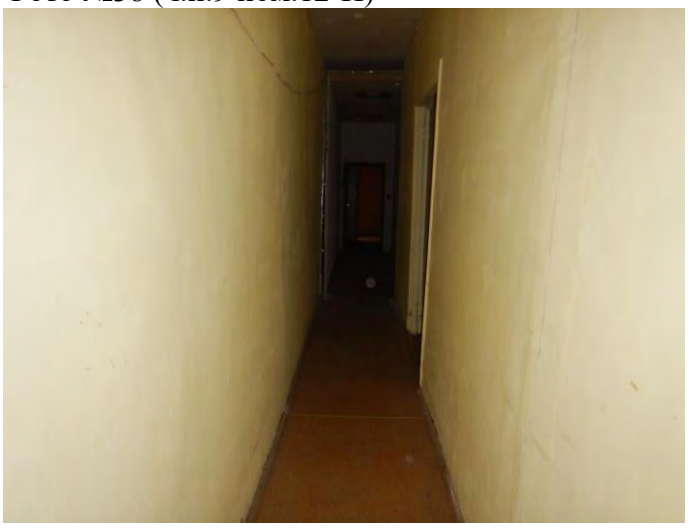

Фото №39 (ч.п.9 пом.12-Н)

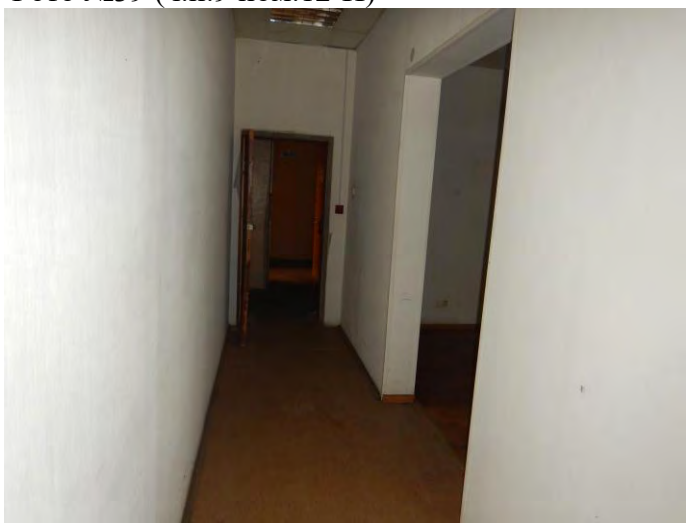

Фото №40 (ч.п.10 пом.12-Н)

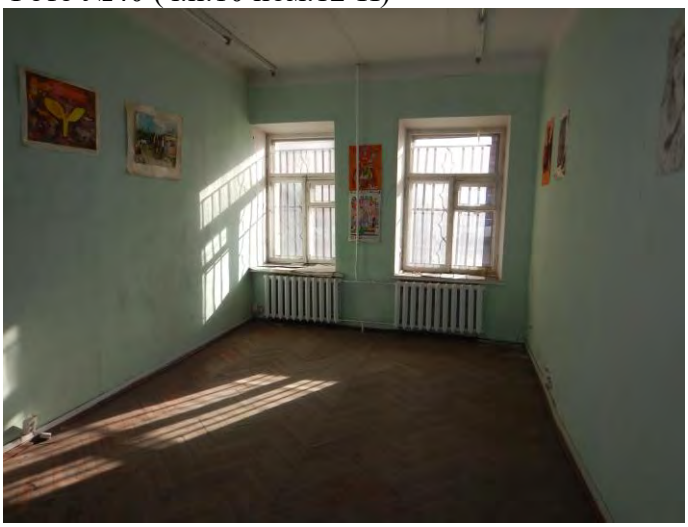

Фото №41 (ч.п.10 пом.12-Н)

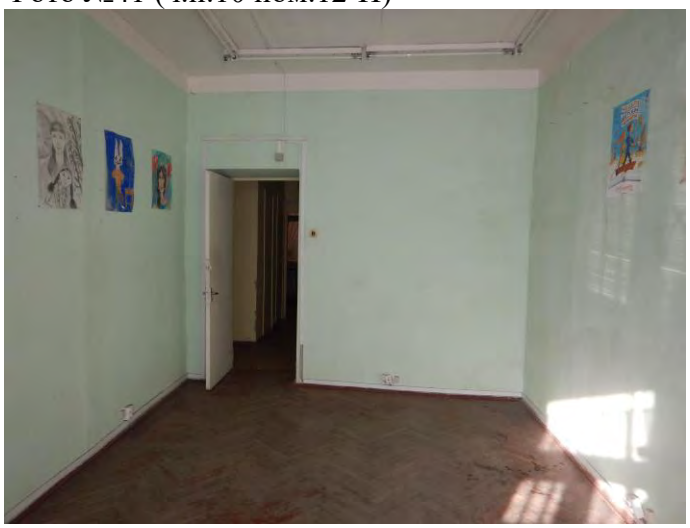

Фото №42 (вход в пом.13-Н)

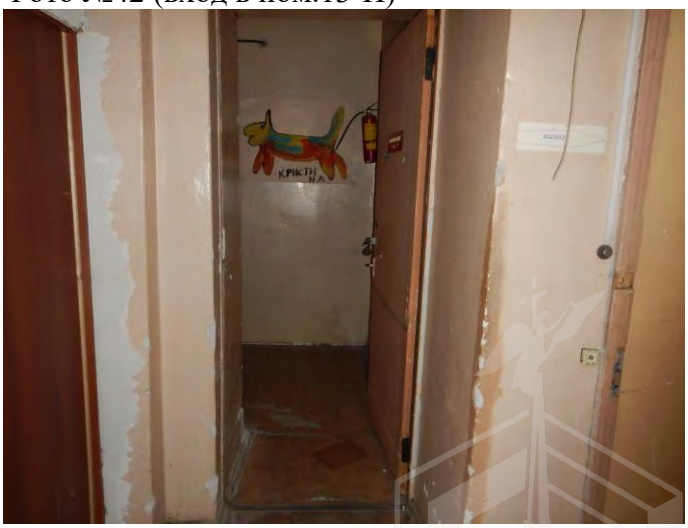

**Санкт-Петербургское государственное казенное учреждение**
**«Имущество Санкт-Петербурга»**
**Отдел проведения проверок и обследований**
**земельных участков и объектов нежилого фонда**

Акт осмотра объекта нежилого фонда от 27.03.2025, расположенного по адресу: Санкт-Петербург, ул. Мытнинская, д. 1/20, лит. А, пом. 11-Н, 12-Н, 13-Н.

Фото №43 (ч.п.1 пом.13-Н)

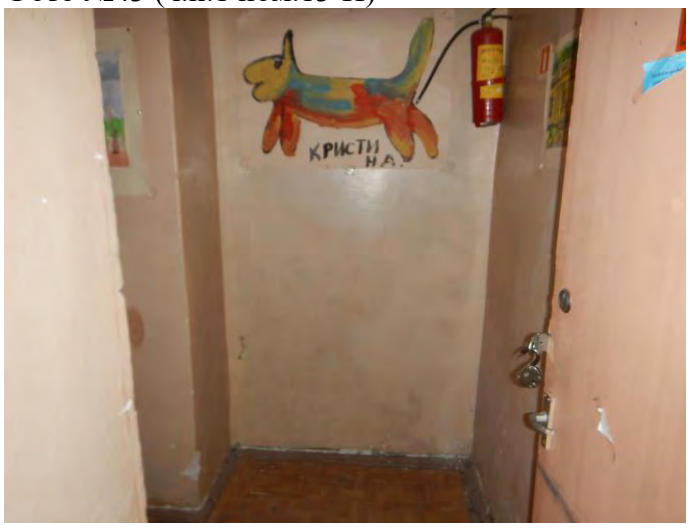


Фото №44 (ч.п.1 пом.13-Н)

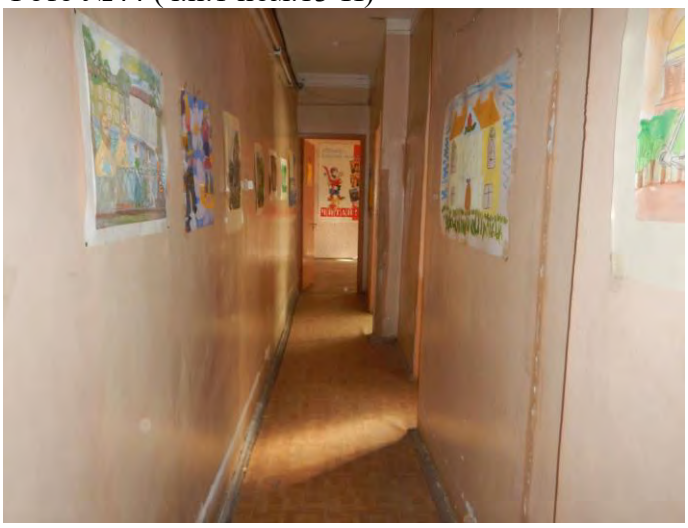

Фото №45 (ч.п.1 пом.13-Н)

Фото №46 (ч.п.1 пом.13-Н)

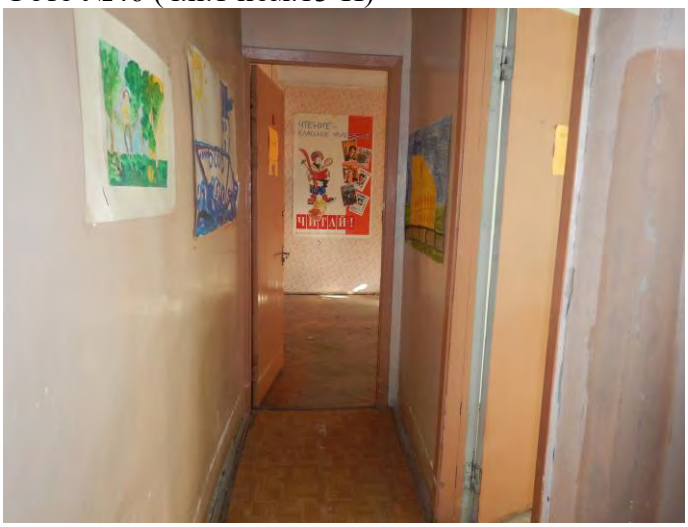

Фото №47 (ч.п.2 пом.13-Н)

Фото №48 (ч.п.3 пом.13-Н)

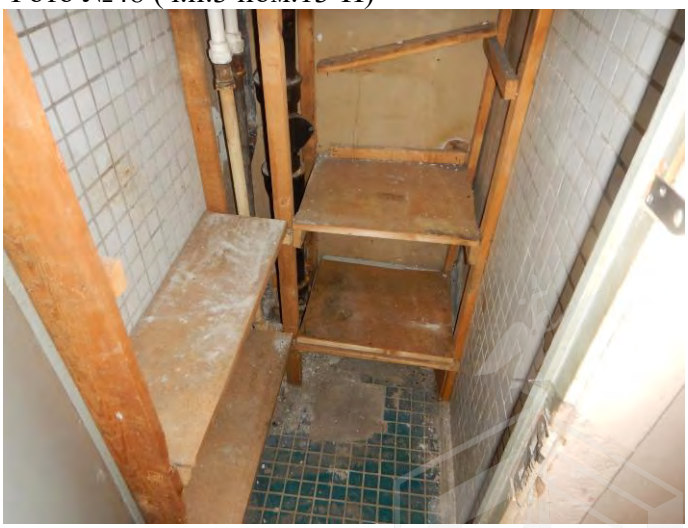

**Санкт-Петербургское государственное казенное учреждение**
**«Имущество Санкт-Петербурга»**
**Отдел проведения проверок и обследований**
**земельных участков и объектов нежилого фонда**

Акт осмотра объекта нежилого фонда от 27.03.2025, расположенного по адресу: Санкт-Петербург, ул. Мытнинская, д. 1/20, лит. А, пом. 11-Н, 12-Н, 13-Н.

Фото №49 (ч.п.4 пом.13-Н)

Фото №50 (ч.п.4 пом.13-Н)

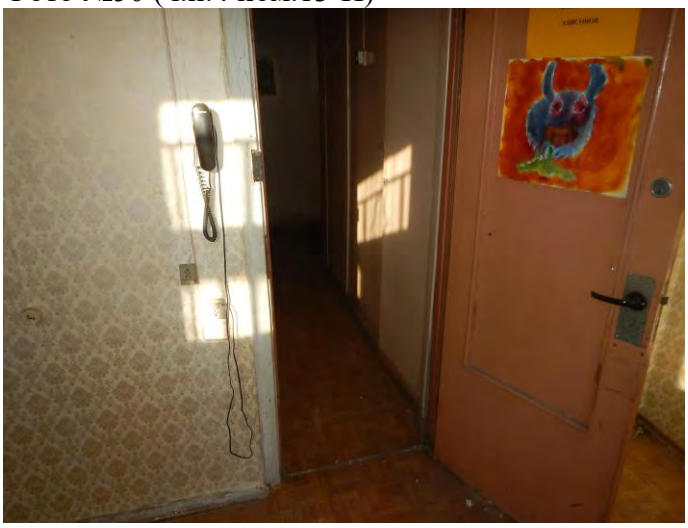

Фото №51 (ч.п.5 пом.13-Н)

Фото №52 (ч.п.6 пом.13-Н)

Фото №53 (ч.п.7 пом.13-Н)

Фото №54 (ч.п.7 пом.13-Н)

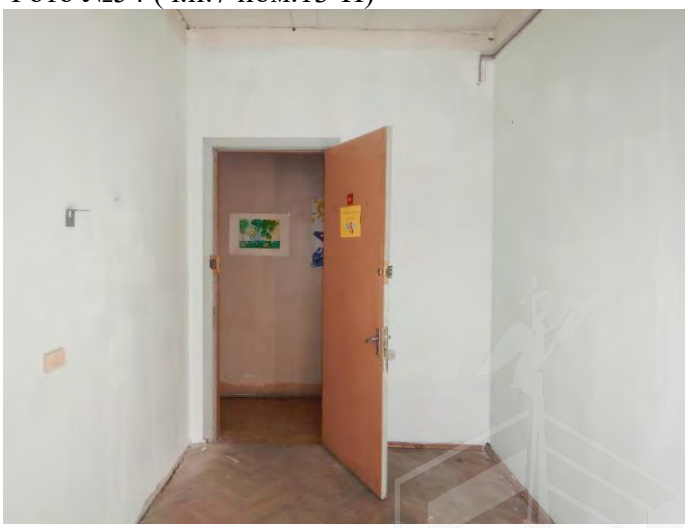

**Санкт-Петербургское государственное казенное учреждение**
**«Имущество Санкт-Петербурга»**
**Отдел проведения проверок и обследований**
**земельных участков и объектов нежилого фонда**

Акт осмотра объекта нежилого фонда от 27.03.2025, расположенного по адресу: Санкт-Петербург, ул. Мытнинская, д. 1/20, лит. А, пом. 11-Н, 12-Н, 13-Н.

Фото №55 (ч.п.8 пом.13-Н)

Фото №56 (ч.п.8 пом.13-Н)

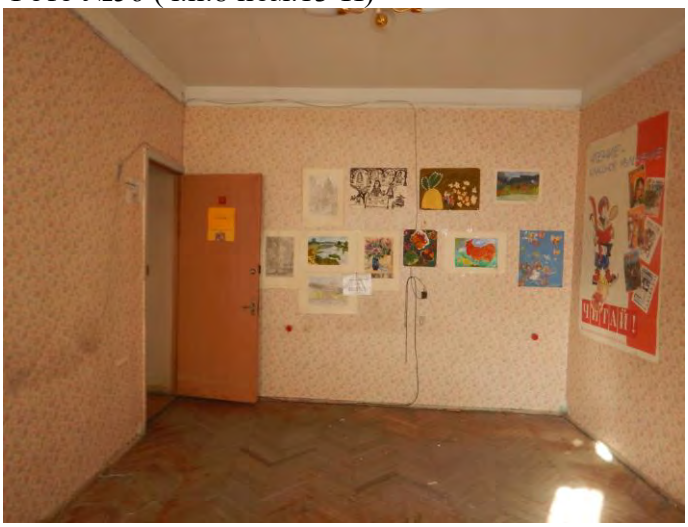

ПРАВИТЕЛЬСТВО САНКТ-ПЕТЕРБУРГА

КОМИТЕТ ПО ГОСУДАРСТВЕННОМУ
КОНТРОЛЮ, ИСПОЛЬЗОВАНИЮ
И ОХРАНЕ ПАМЯТНИКОВ ИСТОРИИ
И КУЛЬТУРЫ

**САНКТ-ПЕТЕРБУРГСКОЕ
ГОСУДАРСТВЕННОЕ КАЗЕННОЕ
УЧРЕЖДЕНИЕ
"ЦЕНТР ИНФОРМАЦИОННОГО
ОБЕСПЕЧЕНИЯ ОХРАНЫ ОБЪЕКТОВ
КУЛЬТУРНОГО НАСЛЕДИЯ"
(СПб ГКУ ЦИОООКН)**

ул. Зодчего Росси, д. 1-3, Санкт-Петербург, 191011
тел. (812) 417-2232
http://cioookn.kgiop.gov.spb.ru

**Заместителю директора СПб ГКУ
«Имущество Санкт-Петербурга»**

**Очкивской О.С.**

№05-25-20668/25-0-0 от 15.05.2025

№ 01-43-7431/25-0-0 от 21.03.2025
На № 04-07-6843/25-0-0 от 21.03.2025

На Ваше обращение сообщаем, что объект по адресу: **г. Санкт-Петербург, Мытнинская улица, дом 1/20, литера А** не относится к числу объектов (выявленных объектов) культурного наследия.

Объект расположен в границах зон охраны объектов культурного наследия на территории Санкт-Петербурга: единой зоне регулирования застройки и хозяйственной деятельности 1 (участок ОЗРЗ-1(31)).

Требования по сохранению исторических зданий* и режим использования земель в границах зон охраны объектов культурного наследия на территории Санкт-Петербурга установлен Законом Санкт-Петербурга от 19.01.2009 N 820-7 (в редакции, вступившей в силу 26.02.2025) «О границах объединенных зон охраны объектов культурного наследия, расположенных на территории Санкт-Петербурга, режимах использования земель и требованиях к градостроительным регламентам в границах указанных зон».

*Исторические здания - здания (строения, сооружения) различных исторических периодов не состоящие на государственной охране как объекты культурного наследия: в центральных районах -построенные до 1917 г.: в остальных районах - до 1957 г. и деревянные 1-2 этажные здания, построенные до 1917 г. (год постройки включительно).

**Начальник отдела информации об объектах культурного наследия и режимах зон охраны**

ДОКУМЕНТ ПОДПИСАН
ЭЛЕКТРОННОЙ ПОДПИСЬЮ
Сертификат 6A7E63645C497806FD6B096CDBA48388
Владелец **Коробкова Елена Валентиновна**
Действителен с 12.02.2025 по 08.05.2026

**Е.В. Коробкова**

Сырцова Е.П.
(812) 417-43-46

185896
Усова

РОССЕТИ

ЛЕНЭНЕРГО

**ПУБЛИЧНОЕ АКЦИОНЕРНОЕ ОБЩЕСТВО ЭНЕРГЕТИКИ И ЭЛЕКТРИФИКАЦИИ «ЛЕНЭНЕРГО»**

площадь Конституции, д. 1, Санкт-Петербург, 196247

тел.: 8 (800) 700-14-71, факс: 8 (812) 494-32-54, e-mail: office@lenenergo.ru, горячая линия: 8 (812) 494-31-71

# АКТ
## об осуществлении технологического присоединения

№ 16-1589 от "27" 06 2016 г.

Публичное акционерное общество энергетики и электрификации «Ленэнерго»,
(полное наименование сетевой организации)

именуемое в дальнейшем сетевой организацией, в лице

Исполняющего обязанности заместителя директора по реализации и развитию услуг филиала Публичного акционерного общества энергетики и электрификации «Ленэнерго» «Кабельная сеть» Калинина Вячеслава Андреевича,
(должность, Ф.И.О. лица – представителя сетевой организации)

действующего на основании

Доверенности № 109-16 от 09.03.2016г.,
(устава, доверенности, иных документов)

с одной стороны, и

Комитет имущественных отношений Санкт-Петербурга
(полное наименование заявителя – юридического лица, Ф.И.О. заявителя – физического лица)

именуемая в дальнейшем заявителем с другой стороны, вместе именуемые сторонами, оформили и подписали настоящий акт о нижеследующем.

Характеристики выполненного присоединения:
максимальная мощность: **3 (три) кВт,** с учетом опосредованно присоединенных энергопринимающих устройств субабонентов;
Энергопринимающие устройства заявителя: **ВРУ объекта в совокупности с питающей, распределительной и групповой сетями.**

| № объекта | Наименование объекта | Адрес объекта |
|---|---|---|
| 1 | Нежилое помещение | Санкт-Петербург, Мытнинская ул., д. 1/20, лит. А, часть пом. 11Н, площадью 133,3 кв.м. |

ПАО "Ленэнерго"
№ 185896
Ушева

Перечень точек присоединения:

| № объекта | Точка присоединения | Источник питания (наименование питающих линий) | Описание точки присоединения | Уровень напряжения (кВ) | Максимальная мощность (кВт) | Категория надежности электроснабжения | Предельное значение коэффициента реактивной мощности (tg φ) | Устройства защиты, релейной защиты, противоаварийной и режимной автоматики |
|---|---|---|---|---|---|---|---|---|
| 1 | РУ-0,38 кВ к/р 4541 (через распределительную сеть дома) | ПС-320 (РТП 760, ТП 156 ф.ф.320-151/51, 320-155/55) | контактные соединения коммутационного аппарата 0,38кВ кабельного разделителя №4541 и кабельных наконечников кабельных линий 0,38кВ, отходящей в сторону ГРЩ дома № 1/20, лит.А по Мытнинской ул. (через распределительную сеть дома) | 0,38/ 0,22 | 3 | 3 | 0,35 | - |

Приборы учета (измерительные комплексы):

| № объекта | Точка присоединения | Приборы учета | | | Измерительные трансформаторы тока | | | | Измерительные трансформаторы напряжения | | | |
|---|---|---|---|---|---|---|---|---|---|---|---|---|
| | | Место установки | Тип | Класс точности | Место установки | Тип | Коэффициент трансформации | Класс точности | Место установки | Тип | Коэффициент трансформации | Класс точности |
| 1 | Учет электроэнергии организован в соответствии с требованиями раздела X Основных положений функционирования розничных рынков, утвержденных Постановлением Правительства РФ № 442 от 04.05.2012 г. | | | | | | | | | | | |

Прочие сведения:

Технические условия ранее присоединенных энергопринимающих устройств к электрическим сетям согласно фактической схеме электроснабжения № 16-1589-КС-СТП от 17.04.2016г .

Стороны подтверждают, что технологическое присоединение энергопринимающих устройств (энергетических установок) к электрической сети сетевой организации выполнено в соответствии с правилами и нормами. Заявитель претензий по оказанию услуг к сетевой организации не имеет.

Подписи сторон:

**Сетевая организация:**
ПАО «Ленэнерго»

Исполняющий обязанности заместителя директора по реализации и развитию услуг филиала Публичного акционерного общества энергетики и электрификации «Ленэнерго» «Кабельная сеть»

/Калинин В.А./ _____

ДИРЕКТОР ФИЛИАЛА ПАО«ЛЕНЭНЕРГО» «КАБЕЛЬНАЯ СЕТЬ» СТЕФАНОВИЧ Н. Г. ПО ДОВ. № 215-16 ОТ 11 МАЯ 2016

**Заявитель:**
КИО СПб

НАЧАЛЬНИК УПРАВЛЕНИЯ АНАЛИЗА СДЕЛОК С ОБЪЕКТАМИ НЕДВИЖИМОСТИ

Председатель

/Лудинова Ю.В./ _____

Винике М.Б.
Тел.494-33-61
**№ 16-1589-ЦР**

**ПУБЛИЧНОЕ АКЦИОНЕРНОЕ ОБЩЕСТВО ЭНЕРГЕТИКИ И ЭЛЕКТРИФИКАЦИИ «ЛЕНЭНЕРГО»**

площадь Конституции, д. 1, Санкт-Петербург, 196247

тел.: 8 (800) 700-14-71, факс: 8 (812) 494-32-54, e-mail: office@lenenergo.ru, горячая линия: 8 (812) 494-31-71

# ТЕХНИЧЕСКИЕ УСЛОВИЯ

## ранее присоединенных энергопринимающих устройств к электрическим сетям согласно фактической схеме электроснабжения

заявка № 16-1589-КС-СТП от 17.04.2016г.

Заявитель: Комитет имущественных отношений Санкт-Петербурга

1. Наименование энергопринимающих устройств заявителя: ВРУ нежилого помещения в совокупности с питающей, распределительной и групповой сетями.

2. Наименование и местонахождение объекта энергопринимающих устройств заявителя: нежилое помещение; Санкт-Петербург, Мытнинская ул., д. 1/20, лит. А, часть пом. 11Н, площадью 133,3 кв.м.

3. Максимальная мощность, присоединенных энергопринимающих устройств заявителя составляет: 3 кВт.

4. Категория надежности: третья.

Электроприемники третьей категории: 3 кВт

5. Класс напряжения электрических сетей, к которым осуществлено технологическое присоединение: 0,38/0,22 кВ

6. Точка присоединения и максимальная мощность энергопринимающих устройств по каждой точке присоединения к электрической сети: контактные соединения коммутационного аппарата 0,38кВ кабельного разделителя №4541 и кабельных наконечников кабельных линий 0,38кВ, отходящей в сторону ГРЩ дома № 1/20, лит.А по Мытнинской ул. (через распределительную сеть дома)

7. Источник питания: ПС-320, ф.ф.320-151/51, 320-155/55(РТП 760, ТП 156)

8. Требования к устройствам релейной защиты, регулированию реактивной мощности, противоаварийной и режимной автоматике, телемеханике, связи, изоляции и защите от перенапряжения, устройствам, обеспечивающим контроль величины максимальной мощности: **в соответствии с ПУЭ и другими нормативными документами**.

9. Требования к измерительному комплексу электрической энергии:

9.1. Требования к счетчикам электроэнергии:

Счетчики электроэнергии должны соответствовать требованиям законодательства Российской Федерации об обеспечении единства измерений, соответствовать требованиям ГОСТ 52322-2005, ГОСТ 52323-2005 «Статические счетчики ватт-часов активной энергии переменного тока» и иметь:

- Класс точности 1,0 и выше.
  (Постановление Правительства Российской Федерации № 442 от 4.05.2012 г.);
- Пломбы государственной поверки на вновь устанавливаемых трехфазных счетчиках с давностью не более 12 месяцев для однофазных не более 24 месяцев (ПУЭ 6 издание Глава 1.5.);
- Свидетельство об утверждении типа средств измерений, паспорт на прибор учета, действующее свидетельство о поверке.

9.2. Требования к измерительным трансформаторам тока

Трансформаторы тока при новом строительстве и реконструкции энергообъектов устанавливаются в каждую фазу. Трансформаторы должны соответствовать ГОСТ 7746-2001 и иметь:

- Свидетельство об утверждении типа средств измерений, действующие свидетельства о поверке.
- Класс точности измерительных обмоток 0,5S и выше.

Защиту от несанкционированного доступа выводов измерительных обмоток.

9.3. Требования к месту установки:

Приборы учета подлежат установке на границах балансовой принадлежности объектов электроэнергетики (энергопринимающих устройств) смежных субъектов розничного рынка (Постановление Правительства Российской Федерации № 442 от 4.05.2012 г.).

При невозможности установки на границах балансовой принадлежности приборы учета электроэнергии должны обеспечивать передачу информации в центр сбора и обработки данных ПАО «Ленэнерго» (ПК «Пирамида 2000»).

9.4. Требования к монтажу:

В соответствии с ПУЭ 6 и 7 издания, в том числе Глава 1.5., Глава 1.7., Раздел 3, Глава 7.1. Все вводные автоматы, рубильники, предохранители, клеммные и переходные колодки находящиеся до счетчиков, должны иметь техническую возможность для опломбирования. Все шины и механические соединения, находящиеся до измерительных трансформаторов тока, должны быть закрыты изоляционными панелями с возможностью их опломбирования.

9.5. Требования к сдаче приборов учета в эксплуатацию:

Разработать и согласовать проектную документацию на организацию учета электроэнергии в части метрологических характеристик прибора учета, в том числе его класса точности, типа, срока очередной поверки, места установки существующих приборов учета, предлагаемые места установки прибора учета, схемы подключения прибора учета и иных компонентов измерительных комплексов и систем учета электрической энергии при мощности объекта свыше 40 кВт или однолинейную схему электроснабжения – при мощности объекта до 40 кВт со Службой реализации услуг и учета электроэнергии филиала ПАО «Ленэнерго» «Кабельная сеть».

После выполнения работ направить в филиал ПАО «Ленэнерго» «Кабельная сеть» заявку на оформление Актов допуска прибора учета в эксплуатацию (Постановление Правительства Российской Федерации № 442 от 4.05.2012 г.).

При наличии в электроустановке нескольких узлов учета, данные которых подлежат передаче в ЦСОД ПАО «Ленэнерго», оборудование по учету электроэнергии, передаче данных и организация канала должны быть определены проектом.

Технологическое присоединение энергопринимающих устройств (энергетических установок) к электрической сети Сетевой организации должно быть выполнено в соответствии с действующими правилами и нормами.

Настоящие технические условия составлены в двух экземплярах и приобретают законную силу с момента их подписания и регистрации в ПАО «Ленэнерго».

**После оформления Акта допуска прибора учета в эксплуатацию обратиться в ПАО «Ленэнерго» для получения Акта об осуществлении технологического присоединения.**

**От ПАО «Ленэнерго»:**

М.П.

ДИРЕКТОР ФИЛИАЛА ПАО «ЛЕНЭНЕРГО» «КАБЕЛЬНАЯ СЕТЬ» СТЕФАНОВИЧ Н.Г. ПО ДОВ. № 215-16 ОТ 11 МАЯ 2016

**От Заявителя:**

М.П.

Комитет имущественных отношений Санкт-Петербурга (КИО) ОГРН 1027809244561

Винике М.Б..
Тел.494-33-61

ПАО "Ленэнерго"
№ 185882
Ушева

РОССЕТИ

ЛЕНЭНЕРГО
ОСНОВАНО В 1886 ГОДУ

**ПУБЛИЧНОЕ АКЦИОНЕРНОЕ ОБЩЕСТВО ЭНЕРГЕТИКИ И ЭЛЕКТРИФИКАЦИИ «ЛЕНЭНЕРГО»**

площадь Конституции, д. 1, Санкт-Петербург, 196247

тел.: 8 (800) 700-14-71, факс: 8 (812) 494-32-54, e-mail: office@lenenergo.ru, горячая линия: 8 (812) 494-31-71

# АКТ
## об осуществлении технологического присоединения

№ 16-1591 от "27" 06 20 16 г.

Публичное акционерное общество энергетики и электрификации «Ленэнерго»,
(полное наименование сетевой организации)

именуемое в дальнейшем сетевой организацией, в лице

Исполняющего обязанности заместителя директора по реализации и развитию услуг филиала Публичного акционерного общества энергетики и электрификации «Ленэнерго» «Кабельная сеть» Калинина Вячеслава Андреевича,
(должность, Ф.И.О. лица – представителя сетевой организации)

действующего на основании

Доверенности № 109-16 от 09.03.2016г.,
(устава, доверенности, иных документов)

с одной стороны, и

Комитет имущественных отношений Санкт-Петербурга
(полное наименование заявителя – юридического лица, Ф.И.О. заявителя – физического лица)

именуемая в дальнейшем заявителем с другой стороны, вместе именуемые сторонами, оформили и подписали настоящий акт о нижеследующем.

Характеристики выполненного присоединения:
максимальная мощность: **3 (три) кВт,** с учетом опосредованно присоединенных энергопринимающих устройств субабонентов;
Энергопринимающие устройства заявителя: **ВРУ объекта в совокупности с питающей, распределительной и групповой сетями.**

| № объекта | Наименование объекта | Адрес объекта |
|---|---|---|
| 1 | Нежилое помещение | Санкт-Петербург, Мытнинская ул., д. 1/20, лит. А, часть пом. 12Н, площадью 104,1 кв.м. |

ПАО "Ленэнерго"
№ 185882
Ушева

Перечень точек присоединения:

| № объекта | Точка присоединения | Источник питания (наименование питающих линий) | Описание точки присоединения | Уровень напряжения (кВ) | Максимальная мощность (кВт) | Категория надежности электроснабжения | Предельное значение коэффициента реактивной мощности (tg φ) | Устройства защиты, релейной защиты, противоаварийной и режимной автоматики |
|---|---|---|---|---|---|---|---|---|
| 1 | РУ-0,38 кВ к/р 4541 (через распределительную сеть дома) | ПС-320 (РТП 760, ТП 156 ф.ф.320-151/51, 320-155/55) | контактные соединения коммутационного аппарата 0,38кВ кабельного разделителя №4541 и кабельных наконечников кабельных линий 0,38кВ, отходящей в сторону ГРЩ дома № 1/20, лит.А по Мытнинской ул. (через распределительную сеть дома) | 0,38/ 0,22 | 3 | 3 | 0,35 | - |

Приборы учета (измерительные комплексы):

| № объекта | Точка присоединения | Приборы учета | | | Измерительные трансформаторы тока | | | | Измерительные трансформаторы напряжения | | | |
|---|---|---|---|---|---|---|---|---|---|---|---|---|
| | | Место установки | Тип | Класс точности | Место установки | Тип | Коэффициент трансформации | Класс точности | Место установки | Тип | Коэффициент трансформации | Класс точности |
| 1 | Учет электроэнергии организован в соответствии с требованиями раздела X Основных положений функционирования розничных рынков, утвержденных Постановлением Правительства РФ № 442 от 04.05.2012 г. | | | | | | | | | | | |

Прочие сведения:

Технические условия ранее присоединенных энергопринимающих устройств к электрическим сетям согласно фактической схеме электроснабжения № 16-1591-КС-СТП от 17.04.2016г .

Стороны подтверждают, что технологическое присоединение энергопринимающих устройств (энергетических установок) к электрической сети сетевой организации выполнено в соответствии с правилами и нормами. Заявитель претензий по оказанию услуг к сетевой организации не имеет.

Подписи сторон:

**Сетевая организация:**
ПАО «Ленэнерго»

Исполняющий обязанности заместителя директора по реализации и развитию услуг филиала Публичного акционерного общества энергетики и электрификации «Ленэнерго» «Кабельная сеть»

/Калинин В.А./ _____

ДИРЕКТОР ФИЛИАЛА ПАО «ЛЕНЭНЕРГО» «КАБЕЛЬНАЯ СЕТЬ» СТЕФАНОВИЧ Н.Г. ПО ДОВ. № 215-16 ОТ 11 МАЯ 2016

**Заявитель:**
КИО СПб

Председатель

НАЧАЛЬНИК УПРАВЛЕНИЯ АНАЛИЗА СДЕЛОК С ОБЪЕКТАМИ НЕДВИЖИМОСТИ

АН Дуг
Дов. от 21.04.2016 № 38831-42

/Лудинова Ю.В. _____

Винике М.Б.
Тел.494-33-61
**№ 16-1591-ЦР**

**ПУБЛИЧНОЕ АКЦИОНЕРНОЕ ОБЩЕСТВО ЭНЕРГЕТИКИ И ЭЛЕКТРИФИКАЦИИ «ЛЕНЭНЕРГО»**

площадь Конституции, д. 1, Санкт-Петербург, 196247

тел.: 8 (800) 700-14-71, факс: 8 (812) 494-32-54, e-mail: office@lenenergo.ru, горячая линия: 8 (812) 494-31-71

# ТЕХНИЧЕСКИЕ УСЛОВИЯ

## ранее присоединенных энергопринимающих устройств к электрическим сетям согласно фактической схеме электроснабжения

заявка № 16-1591-КС-СТП от 17.04.2016г.

Заявитель: Комитет имущественных отношений Санкт-Петербурга

1. Наименование энергопринимающих устройств заявителя: ВРУ нежилого помещения в совокупности с питающей, распределительной и групповой сетями.

2. Наименование и местонахождение объекта энергопринимающих устройств заявителя: нежилое помещение; Санкт-Петербург, Мытнинская ул., д. 1/20, лит. А, часть пом. 12Н, площадью 104,1 кв.м.

3. Максимальная мощность, присоединенных энергопринимающих устройств заявителя составляет: 3 кВт.

4. Категория надежности: третья.

Электроприемники третьей категории: 3 кВт

5. Класс напряжения электрических сетей, к которым осуществлено технологическое присоединение: 0,38/0,22 кВ

6. Точка присоединения и максимальная мощность энергопринимающих устройств по каждой точке присоединения к электрической сети: контактные соединения коммутационного аппарата 0,38кВ кабельного разделителя №4541 и кабельных наконечников кабельных линий 0,38кВ, отходящей в сторону ГРЩ дома № 1/20, лит.А по Мытнинской ул. (через распределительную сеть дома)

7. Источник питания: ПС-320, ф.ф.320-151/51, 320-155/55(РТП 760, ТП 156)

8. Требования к устройствам релейной защиты, регулированию реактивной мощности, противоаварийной и режимной автоматике, телемеханике, связи, изоляции и защите от перенапряжения, устройствам, обеспечивающим контроль величины максимальной мощности: **в соответствии с ПУЭ и другими нормативными документами**.

9. Требования к измерительному комплексу электрической энергии:

9.1. Требования к счетчикам электроэнергии:

Счетчики электроэнергии должны соответствовать требованиям законодательства Российской Федерации об обеспечении единства измерений, соответствовать требованиям ГОСТ 52322-2005, ГОСТ 52323-2005 «Статические счетчики ватт-часов активной энергии переменного тока» и иметь:

- Класс точности 1,0 и выше.
  (Постановление Правительства Российской Федерации № 442 от 4.05.2012 г.);
- Пломбы государственной поверки на вновь устанавливаемых трехфазных счетчиках с давностью не более 12 месяцев для однофазных не более 24 месяцев (ПУЭ 6 издание Глава 1.5.);
- Свидетельство об утверждении типа средств измерений, паспорт на прибор учета, действующее свидетельство о поверке.

9.2. Требования к измерительным трансформаторам тока

Трансформаторы тока при новом строительстве и реконструкции энергообъектов устанавливаются в каждую фазу. Трансформаторы должны соответствовать ГОСТ 7746-2001 и иметь:

- Свидетельство об утверждении типа средств измерений, действующие свидетельства о поверке.
- Класс точности измерительных обмоток 0,5S и выше.

Защиту от несанкционированного доступа выводов измерительных обмоток.

9.3. Требования к месту установки:

Приборы учета подлежат установке на границах балансовой принадлежности объектов электроэнергетики (энергопринимающих устройств) смежных субъектов розничного рынка (Постановление Правительства Российской Федерации № 442 от 4.05.2012 г.).

При невозможности установки на границах балансовой принадлежности приборы учета электроэнергии должны обеспечивать передачу информации в центр сбора и обработки данных ПАО «Ленэнерго» (ПК «Пирамида 2000»).

9.4. Требования к монтажу:

В соответствии с ПУЭ 6 и 7 издания, в том числе Глава 1.5., Глава 1.7., Раздел 3, Глава 7.1. Все вводные автоматы, рубильники, предохранители, клеммные и переходные колодки находящиеся до счетчиков, должны иметь техническую возможность для опломбирования. Все шины и механические соединения, находящиеся до измерительных трансформаторов тока, должны быть закрыты изоляционными панелями с возможностью их опломбирования.

9.5. Требования к сдаче приборов учета в эксплуатацию:

Разработать и согласовать проектную документацию на организацию учета электроэнергии в части метрологических характеристик прибора учета, в том числе его класса точности, типа, срока очередной поверки, места установки существующих приборов учета, предлагаемые места установки прибора учета, схемы подключения прибора учета и иных компонентов измерительных комплексов и систем учета электрической энергии при мощности объекта свыше 40 кВт или однолинейную схему электроснабжения – при мощности объекта до 40 кВт со Службой реализации услуг и учета электроэнергии филиала ПАО «Ленэнерго» «Кабельная сеть».

После выполнения работ направить в филиал ПАО «Ленэнерго» «Кабельная сеть» заявку на оформление Актов допуска прибора учета в эксплуатацию (Постановление Правительства Российской Федерации № 442 от 4.05.2012 г.).

При наличии в электроустановке нескольких узлов учета, данные которых подлежат передаче в ЦСОД ПАО «Ленэнерго», оборудование по учету электроэнергии, передаче данных и организация канала должны быть определены проектом.

Технологическое присоединение энергопринимающих устройств (энергетических установок) к электрической сети Сетевой организации должно быть выполнено в соответствии с действующими правилами и нормами.

Настоящие технические условия составлены в двух экземплярах и приобретают законную силу с момента их подписания и регистрации в ПАО «Ленэнерго».

**После оформления Акта допуска прибора учета в эксплуатацию обратиться в ПАО «Ленэнерго» для получения Акта об осуществлении технологического присоединения.**

| **От ПАО «Ленэнерго»:** | **От Заявителя:** |
|---|---|
| М.П. | М.П. |

ДИРЕКТОР ФИЛИАЛА ПАО «ЛЕНЭНЕРГО» «КАБЕЛЬНАЯ СЕТЬ» СТЕФАНОВИЧ Н.Г.
ПО ДОВ. № 215-16 ОТ 11 МАЯ 2016

Винике М.Б..
Тел.494-33-61

ПАО "Ленэнерго"
№ 185894
Уникова

РОССЕТИ

ЛЕНЭНЕРГО

**ПУБЛИЧНОЕ АКЦИОНЕРНОЕ ОБЩЕСТВО ЭНЕРГЕТИКИ И ЭЛЕКТРИФИКАЦИИ «ЛЕНЭНЕРГО»**

площадь Конституции, д. 1, Санкт-Петербург, 196247
тел.: 8 (800) 700-14-71, факс: 8 (812) 494-32-54, e-mail: office@lenenergo.ru, горячая линия: 8 (812) 494-31-71

# АКТ
## об осуществлении технологического присоединения

№ 16-1592 от "27" 06 2016г.

Публичное акционерное общество энергетики и электрификации «Ленэнерго»,
(полное наименование сетевой организации)

именуемое в дальнейшем сетевой организацией, в лице

Исполняющего обязанности заместителя директора по реализации и развитию услуг филиала Публичного акционерного общества энергетики и электрификации «Ленэнерго» «Кабельная сеть» Калинина Вячеслава Андреевича,
(должность, Ф.И.О. лица – представителя сетевой организации)

действующего на основании

Доверенности № 109-16 от 09.03.2016г.,
(устава, доверенности, иных документов)

с одной стороны, и

Комитет имущественных отношений Санкт-Петербурга
(полное наименование заявителя – юридического лица, Ф.И.О. заявителя – физического лица)

именуемая в дальнейшем заявителем с другой стороны, вместе именуемые сторонами, оформили и подписали настоящий акт о нижеследующем.

Характеристики выполненного присоединения:
максимальная мощность: **3 (три) кВт,** с учетом опосредованно присоединенных энергопринимающих устройств субабонентов;
Энергопринимающие устройства заявителя: **ВРУ объекта в совокупности с питающей, распределительной и групповой сетями.**

| № объекта | Наименование объекта | Адрес объекта |
|---|---|---|
| 1 | Нежилое помещение | Санкт-Петербург, Мытнинская ул., д. 1/20, лит. А, часть пом. 13Н, площадью 60,5 кв.м. |

ПАО "Ленэнерго"
№ 185894
Умова

Перечень точек присоединения:

| № объекта | Точка присоединения | Источник питания (наименование питающих линий) | Описание точки присоединения | Уровень напряжения (кВ) | Максимальная мощность (кВт) | Категория надежности электроснабжения | Предельное значение коэффициента реактивной мощности (tg φ) | Устройства защиты, релейной защиты, противоаварийной и режимной автоматики |
|---|---|---|---|---|---|---|---|---|
| 1 | РУ-0,38 кВ к/р 4541 (через распределительную сеть дома) | ПС-320 (РТП 760, ТП 156 ф.ф.320-151/51, 320-155/55) | контактные соединения коммутационного аппарата 0,38кВ кабельного разделителя №4541 и кабельных наконечников кабельных линий 0,38кВ, отходящей в сторону ГРЩ дома № 1/20, лит.А по Мытнинской ул. (через распределительную сеть дома) | 0,38/ 0,22 | 3 | 3 | 0,35 | - |

Приборы учета (измерительные комплексы):

| № объекта | Точка присоединения | Приборы учета | | | Измерительные трансформаторы тока | | | | Измерительные трансформаторы напряжения | | | |
|---|---|---|---|---|---|---|---|---|---|---|---|---|
| | | Место установки | Тип | Класс точности | Место установки | Тип | Коэффициент трансформации | Класс точности | Место установки | Тип | Коэффициент трансформации | Класс точности |
| 1 | Учет электроэнергии организован в соответствии с требованиями раздела X Основных положений функционирования розничных рынков, утвержденных Постановлением Правительства РФ № 442 от 04.05.2012 г. | | | | | | | | | | | |

Прочие сведения:

Технические условия ранее присоединенных энергопринимающих устройств к электрическим сетям согласно фактической схеме электроснабжения № 16-1592-КС-СТП от 17.04.2016г .

Стороны подтверждают, что технологическое присоединение энергопринимающих устройств (энергетических установок) к электрической сети сетевой организации выполнено в соответствии с правилами и нормами. Заявитель претензий по оказанию услуг к сетевой организации не имеет.

Подписи сторон:

**Сетевая организация:**
ПАО «Ленэнерго»

Исполняющий обязанности заместителя директора по реализации и развитию услуг филиала Публичного акционерного общества энергетики и электрификации «Ленэнерго» «Кабельная сеть»

/Калинин В.А./ _____

ДИРЕКТОР ФИЛИАЛА ПАО«ЛЕНЭНЕРГО» «КАБЕЛЬНАЯ СЕТЬ» СТЕФАНОВИЧ Н.Г. ПО ДОВ. № 215-16 ОТ 11 МАЯ 2016

**Заявитель:**
КИО СПб

Председатель

/Лудинова Ю.В./ _____

НАЧАЛЬНИК УПРАВЛЕНИЯ АНАЛИЗА СДЕЛОК С ОБЪЕКТАМИ НЕДВИЖИМОСТИ
АН Лунак
ПОВ. ОТ 21.04.2016 № 38831-42

Винике М.Б.
Тел.494-33-61
**№ 16-1592-ЦР**

**ПУБЛИЧНОЕ АКЦИОНЕРНОЕ ОБЩЕСТВО ЭНЕРГЕТИКИ И ЭЛЕКТРИФИКАЦИИ «ЛЕНЭНЕРГО»**

площадь Конституции, д. 1, Санкт-Петербург, 196247

тел.: 8 (800) 700-14-71, факс: 8 (812) 494-32-54, e-mail: office@lenenergo.ru, горячая линия: 8 (812) 494-31-71

# ТЕХНИЧЕСКИЕ УСЛОВИЯ

## ранее присоединенных энергопринимающих устройств к электрическим сетям согласно фактической схеме электроснабжения

заявка № 16-1592-КС-СТП от 17.04.2016г.

Заявитель: Комитет имущественных отношений Санкт-Петербурга

1. Наименование энергопринимающих устройств заявителя: ВРУ нежилого помещения в совокупности с питающей, распределительной и групповой сетями.

2. Наименование и местонахождение объекта энергопринимающих устройств заявителя: нежилое помещение; Санкт-Петербург, Мытнинская ул., д. 1/20, лит. А, часть пом. 13Н, площадью 60,5 кв.м.

3. Максимальная мощность, присоединенных энергопринимающих устройств заявителя составляет: 3 кВт.

4. Категория надежности: третья.

Электроприемники третьей категории: 3 кВт

5. Класс напряжения электрических сетей, к которым осуществлено технологическое присоединение: 0,38/0,22 кВ

6. Точка присоединения и максимальная мощность энергопринимающих устройств по каждой точке присоединения к электрической сети: контактные соединения коммутационного аппарата 0,38кВ кабельного разделителя №4541 и кабельных наконечников кабельных линий 0,38кВ, отходящей в сторону ГРЩ дома № 1/20, лит.А по Мытнинской ул. (через распределительную сеть дома)

7. Источник питания: ПС-320, ф.ф.320-151/51, 320-155/55(РТП 760, ТП 156)

8. Требования к устройствам релейной защиты, регулированию реактивной мощности, противоаварийной и режимной автоматике, телемеханике, связи, изоляции и защите от перенапряжения, устройствам, обеспечивающим контроль величины максимальной мощности: **в соответствии с ПУЭ и другими нормативными документами**.

9. Требования к измерительному комплексу электрической энергии:

9.1. Требования к счетчикам электроэнергии:

Счетчики электроэнергии должны соответствовать требованиям законодательства Российской Федерации об обеспечении единства измерений, соответствовать требованиям ГОСТ 52322-2005, ГОСТ 52323-2005 «Статические счетчики ватт-часов активной энергии переменного тока» и иметь:

- Класс точности 1,0 и выше.
  (Постановление Правительства Российской Федерации № 442 от 4.05.2012 г.);
- Пломбы государственной поверки на вновь устанавливаемых трехфазных счетчиках с давностью не более 12 месяцев для однофазных не более 24 месяцев (ПУЭ 6 издание Глава 1.5.);
- Свидетельство об утверждении типа средств измерений, паспорт на прибор учета, действующее свидетельство о поверке.

9.2. Требования к измерительным трансформаторам тока

Трансформаторы тока при новом строительстве и реконструкции энергообъектов устанавливаются в каждую фазу. Трансформаторы должны соответствовать ГОСТ 7746-2001 и иметь:

- Свидетельство об утверждении типа средств измерений, действующие свидетельства о поверке.
- Класс точности измерительных обмоток 0,5S и выше.

Защиту от несанкционированного доступа выводов измерительных обмоток.

9.3. Требования к месту установки:

Приборы учета подлежат установке на границах балансовой принадлежности объектов электроэнергетики (энергопринимающих устройств) смежных субъектов розничного рынка (Постановление Правительства Российской Федерации № 442 от 4.05.2012 г.).

При невозможности установки на границах балансовой принадлежности приборы учета электроэнергии должны обеспечивать передачу информации в центр сбора и обработки данных ПАО «Ленэнерго» (ПК «Пирамида 2000»).

9.4. Требования к монтажу:

В соответствии с ПУЭ 6 и 7 издания, в том числе Глава 1.5., Глава 1.7., Раздел 3, Глава 7.1. Все вводные автоматы, рубильники, предохранители, клеммные и переходные колодки находящиеся до счетчиков, должны иметь техническую возможность для опломбирования. Все шины и механические соединения, находящиеся до измерительных трансформаторов тока, должны быть закрыты изоляционными панелями с возможностью их опломбирования.

9.5. Требования к сдаче приборов учета в эксплуатацию:

Разработать и согласовать проектную документацию на организацию учета электроэнергии в части метрологических характеристик прибора учета, в том числе его класса точности, типа, срока очередной поверки, места установки существующих приборов учета, предлагаемые места установки прибора учета, схемы подключения прибора учета и иных компонентов измерительных комплексов и систем учета электрической энергии при мощности объекта свыше 40 кВт или однолинейную схему электроснабжения – при мощности объекта до 40 кВт со Службой реализации услуг и учета электроэнергии филиала ПАО «Ленэнерго» «Кабельная сеть».

После выполнения работ направить в филиал ПАО «Ленэнерго» «Кабельная сеть» заявку на оформление Актов допуска прибора учета в эксплуатацию (Постановление Правительства Российской Федерации № 442 от 4.05.2012 г.).

При наличии в электроустановке нескольких узлов учета, данные которых подлежат передаче в ЦСОД ПАО «Ленэнерго», оборудование по учету электроэнергии, передаче данных и организация канала должны быть определены проектом.

Технологическое присоединение энергопринимающих устройств (энергетических установок) к электрической сети Сетевой организации должно быть выполнено в соответствии с действующими правилами и нормами.

Настоящие технические условия составлены в двух экземплярах и приобретают законную силу с момента их подписания и регистрации в ПАО «Ленэнерго».

**После оформления Акта допуска прибора учета в эксплуатацию обратиться в ПАО «Ленэнерго» для получения Акта об осуществлении технологического присоединения.**

**От ПАО «Ленэнерго»:** **От Заявителя:**

М.П. М.П.

ДИРЕКТОР ФИЛИАЛА ПАО «ЛЕНЭНЕРГО» «КАБЕЛЬНАЯ СЕТЬ» СТЕФАНОВИЧ Н.Г.
ПО ДОВ. № 215-16 ОТ 11 МАЯ 2016

Винике М.Б..
Тел.494-33-61

07. 05. 2025

МЧС РОССИИ

**ГЛАВНОЕ УПРАВЛЕНИЕ
МИНИСТЕРСТВА РОССИЙСКОЙ ФЕДЕРАЦИИ
ПО ДЕЛАМ ГРАЖДАНСКОЙ ОБОРОНЫ,
ЧРЕЗВЫЧАЙНЫМ СИТУАЦИЯМ И ЛИКВИДАЦИИ
ПОСЛЕДСТВИЙ СТИХИЙНЫХ БЕДСТВИЙ
ПО Г. САНКТ-ПЕТЕРБУРГУ
(Главное управление МЧС России
по г. Санкт-Петербургу)**

ул. Большая Морская, д. 40, лит. А
г. Санкт-Петербург, 190031
тел. (812) 718-25-05, факс (812) 571-53-34

28.04.2025 №ИВ-130-7146

На № 04-21-8205/25-0-0 от 07.04.2025

Заместителю директора
СПб ГКУ «Имущество
Санкт-Петербурга»

Очкивской О.С.

ул. Новгородская, д. 20, лит. А,
Санкт-Петербург, 191124

О предоставлении учетных данных

Уважаемая Ольга Сергеевна!

Главное управление МЧС России по г. Санкт-Петербургу на Ваш запрос сообщает, что по итогам инвентаризации защитных сооружений гражданской обороны 2024 года, проведенной в соответствии с Постановлением Правительства Санкт-Петербурга от 28.10.2024 №926, объекты недвижимости, расположенные по адресу: Санкт-Петербург, ул. Мытнинская, д. 1/20, лит. А, пом. 11-Н, 12-Н, 13-Н, не являются защитными сооружениями гражданской обороны.

Заместитель начальника Главного управления
(по гражданской обороне и защите населения) Е.В. Цыганов

ДОКУМЕНТ ПОДПИСАН
ЭЛЕКТРОННОЙ ПОДПИСЬЮ

00F73AE547CEB4EDAE703E20200C27DE6F
Владелец: Цыганов Егор Вячеславович
Действителен с 08.05.2024 по 01.08.2025

Петроченков Сергей Владимирович
8 (812) 247-09-95

СПб ГКУ "Имущество СПб"
№ 04-21-25452/25-0-0
от 07.05.2025